# ヤングマガジン

http://yanmaga.jp/

特別付録!
写真集発売記念
ピンナップポスター!
佐野ひなこ

巻末
グラビア4P
もあるよ♥

超緊迫
巻頭
カラー!!

第⑰巻本日発売!!

## モンタージュ

昭和
最大の
ミステリー
三億円事件、
真の最終局面へ!!

渡辺潤

『サイコメトラー』の
みっちゃんが主人公だと!?

大
ボリューム
38P!

やりすぎ新連載
生存本能丸出しコメディ

## でぶせん

原作:安童夕馬
漫画:朝基まさし

# 乃木坂46

最強美少女2トップ!“美(センター)”は受け継がれる!!

## 白石麻衣&生田絵梨花

2014/10/20
NO.45
定価340円

LINEマンガ

# 連載マンガが無料で読める
# 毎週100タイトル以上更新！

Download on the App Store　Download on the Google play

一部コンテンツは有料です。パケット料はお客様のご負担になります。Apple ロゴは、米国その他の国で登録された Apple Inc. の商標です。
App Store は、Apple Inc. のサービスマークです。Google Play ロゴは、Google Inc. の商標です。
進撃の巨人 Attack on Titan © 諫山創 / 講談社　僕だけがいない街 © 三部けい / 講談社　アヴォンリ © スギミツロウ / 講談社　約束のネバーランド © 出水ぽすか / 講談社

LINE 株式会社　http://linecorp.com/

© LINE

# 乃木坂46“美”の系譜

## センターの紡ぎ方

乃木坂46の10枚目のシングル『何度目の青空か？』で初センターを務めるいくちゃんにセンター経験があるまいやんが手ほどきしていく。年齢は違うが、同じ1期生の仲良しコンビの2人の空気感をご堪能あれ。

最新シングルで初センター!!

## 生田絵梨花

Erika Ikuta

## 白石麻衣

Mai Shiraishi

乃木坂46
10thシングル
『何度目の青空か？』
10月8日(水)発売!!

撮影／佐藤裕之

スタイリスト●牧野香子
ヘアメイク●スズキユウジ(マクスタア)、吉田真佐美

6thシングル『ガールズルール』でセンターを経験。

# 乃木坂46の白き美神・まいやん。

PROFILE

白石麻衣

ニックネーム：まいやん

生年月日●1992年8月20日

身長●161cm

出身地●群馬県

血液型●A型

趣味●料理

10th シングル『何度目の青空か？』で初センター。

# 才色兼備なふんわり天使・いくちゃん。

PROFILE

生田絵梨花

生年月日●1997年1月22日

身長●160cm　出身地●東京都

血液型●A型　趣味●音楽鑑賞

継承される乃木坂46・歴代センターの
清楚な誇り。

華やかで熱き遺伝子が
除々にだが、センターを形作っていく。

Erika Ikuta×Mai Shiraishi

美を受け継ぎ、共に新たなステージに駆けだす。

# 新センター、完成しちゃいました❤

## INFORMATION

【CD】
乃木坂46 10thシングル「何度目の青空か？」
(Sony Music Labels) 10月8日(水)発売!!
【ラジオ】文化放送「乃木坂の「の」」(日)20:30～
【テレビ】
〈白石麻衣〉フジテレビ「うまズキッ！」(土)深夜1:05～
〈白石麻衣＆生田絵梨花〉
テレビ東京「乃木坂って、どこ？」(日)深夜0:00～
日本テレビ「NOGIBINGO！3」(月)深夜1:29～
【雑誌】
〈白石麻衣〉
「Ray」(主婦の友社)専属モデル
「LARME」(徳間書店)レギュラーモデル
【映画】
〈生田絵梨花〉
「超能力研究部の3人」12月6日(土)全国ロードショー!!
【46公式サイト】http://www.nogizaka46.com/

**QUOカードプレゼントはP.412に!**

**直筆サイン入りペアチェキを9名に!!**

**ケータイとパソコンでの応募となります。**

下記のURLにアクセスしてパスワードを入れ、必要事項を入力の上ご応募ください。

**https://eq.kds.jp/yanmaga/ls/**

※チェキの絵柄は別パターンになることがあります。※当選者の発表は商品の発送をもってかえさせていただきます。なお、雑誌公正競争規約の定めにより、この懸賞に当選された方は、この号の他の懸賞に当選できない場合がありますので、ご承知おきください。

| プレゼントのパスワード | 締め切り |
| --- | --- |
| 0246 | 10月14日(火)21:00 |

最終局面緊迫巻頭カラー

共に育ち 時に別れ そして解る。

#179 吻合

二億円事件奇譚

# モンタージュ 渡辺潤

SINCE 1968.12.10

最新 17巻 本日発売

大和（ヤマト）が長崎（ここ）にいる――真玉橋（マダンバシ）に悟られぬよう、会いたいと逸（はや）る心を抑え、忍び足……。

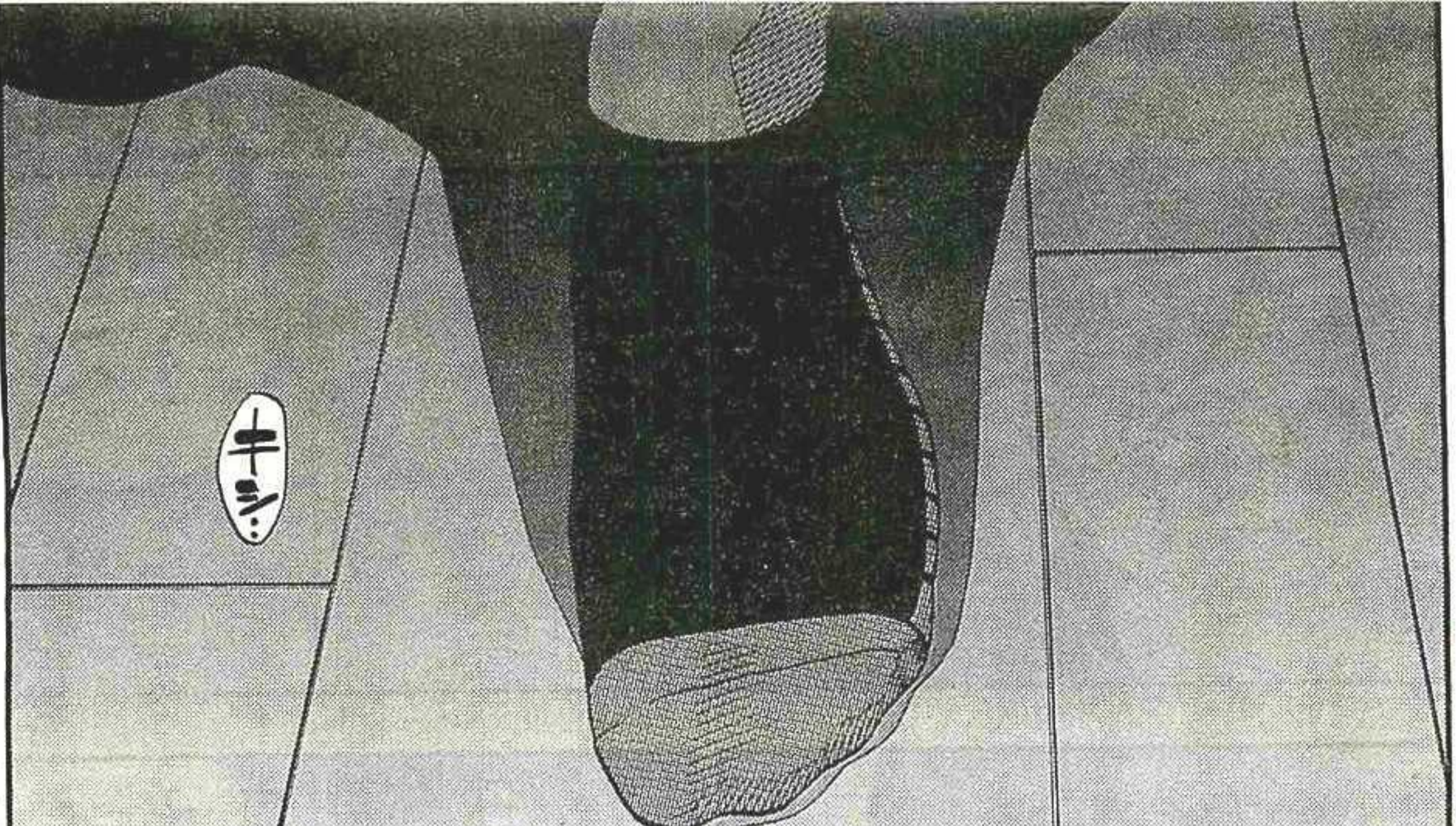


※この作品は実在する事件に基づいたフィクションです。登場する人物・団体等は実在のものといっさい関係ありません。

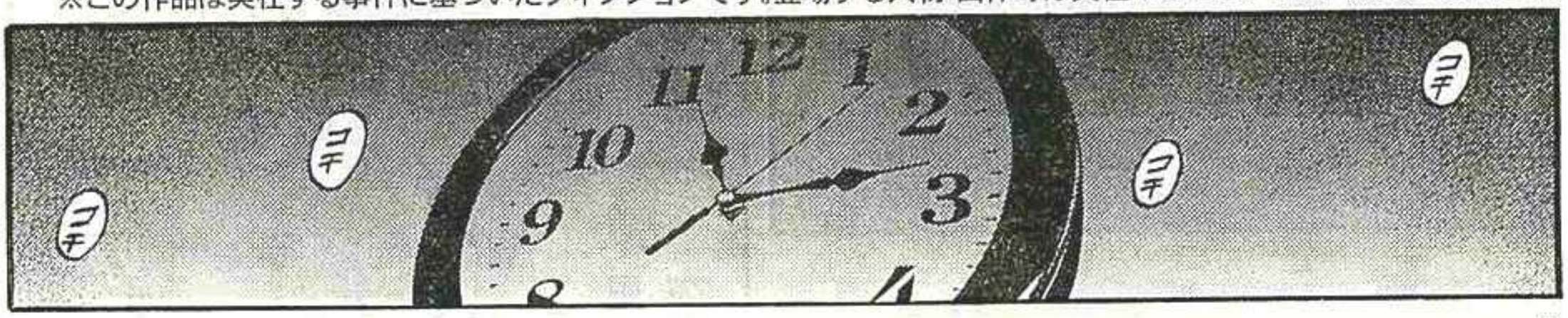


2

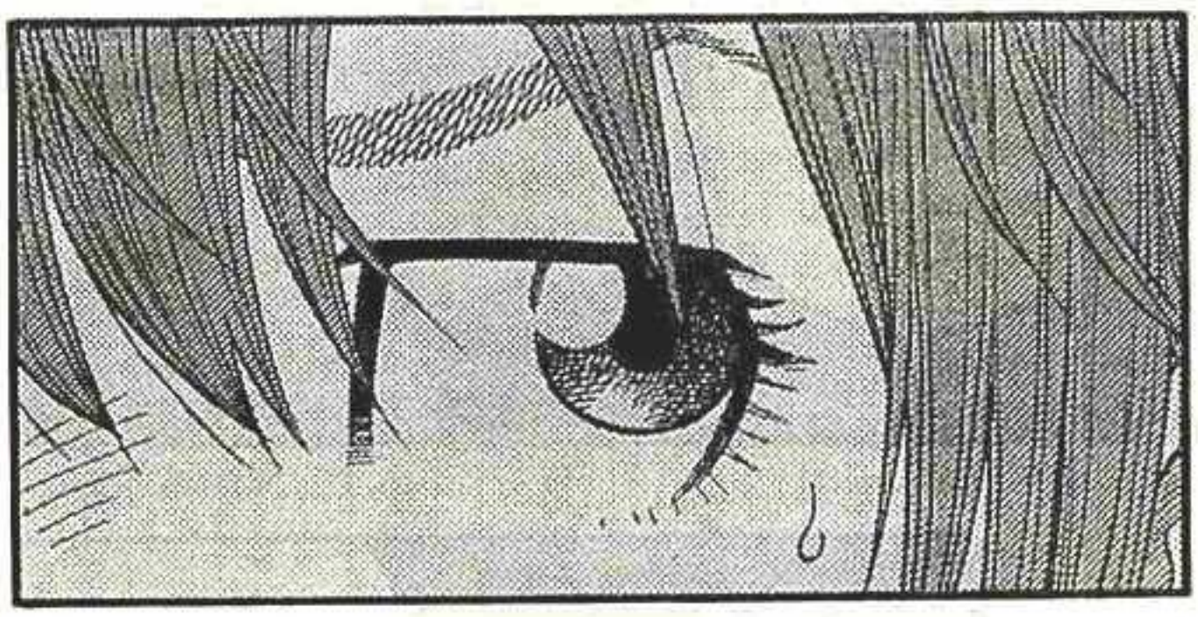

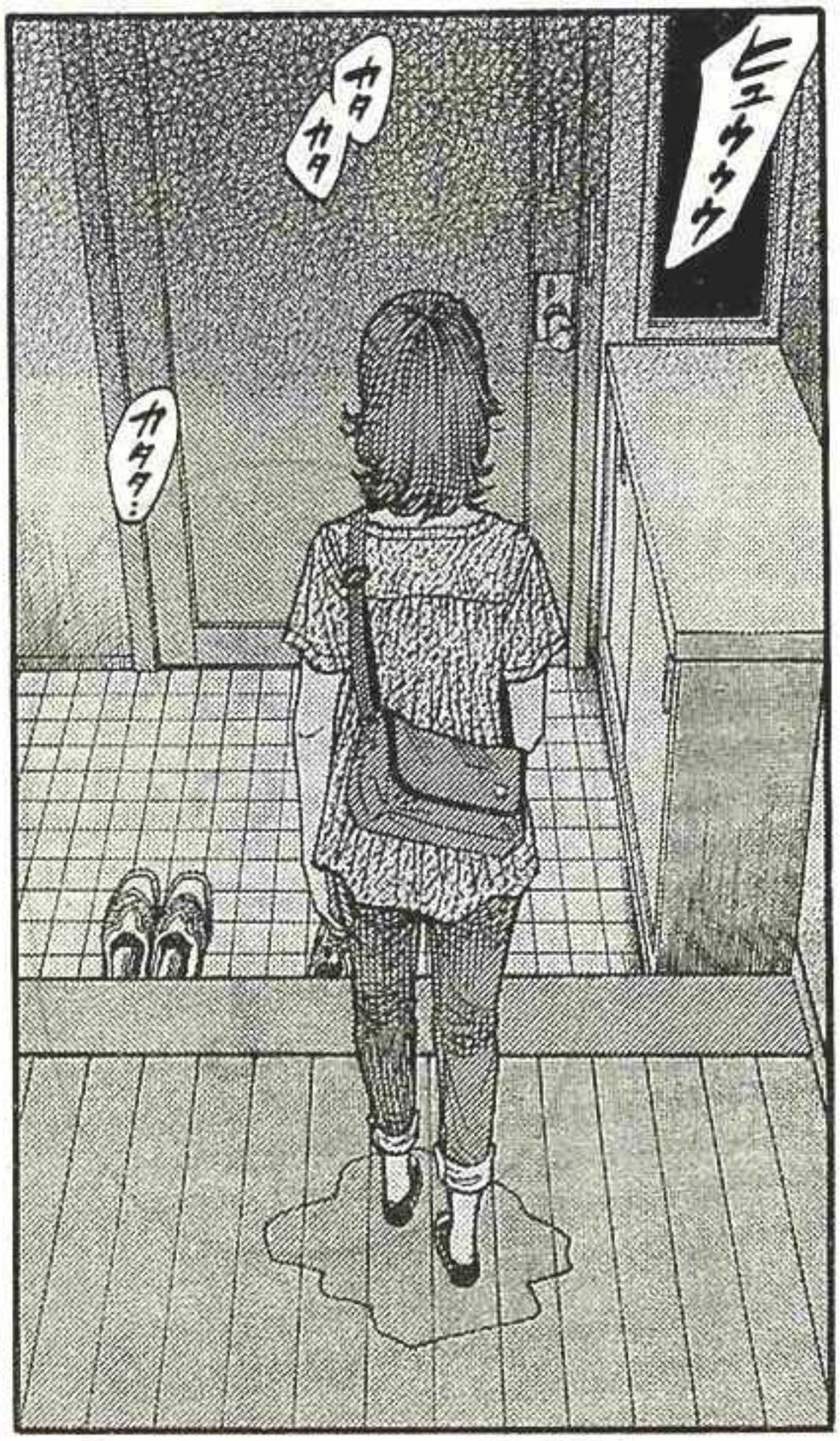


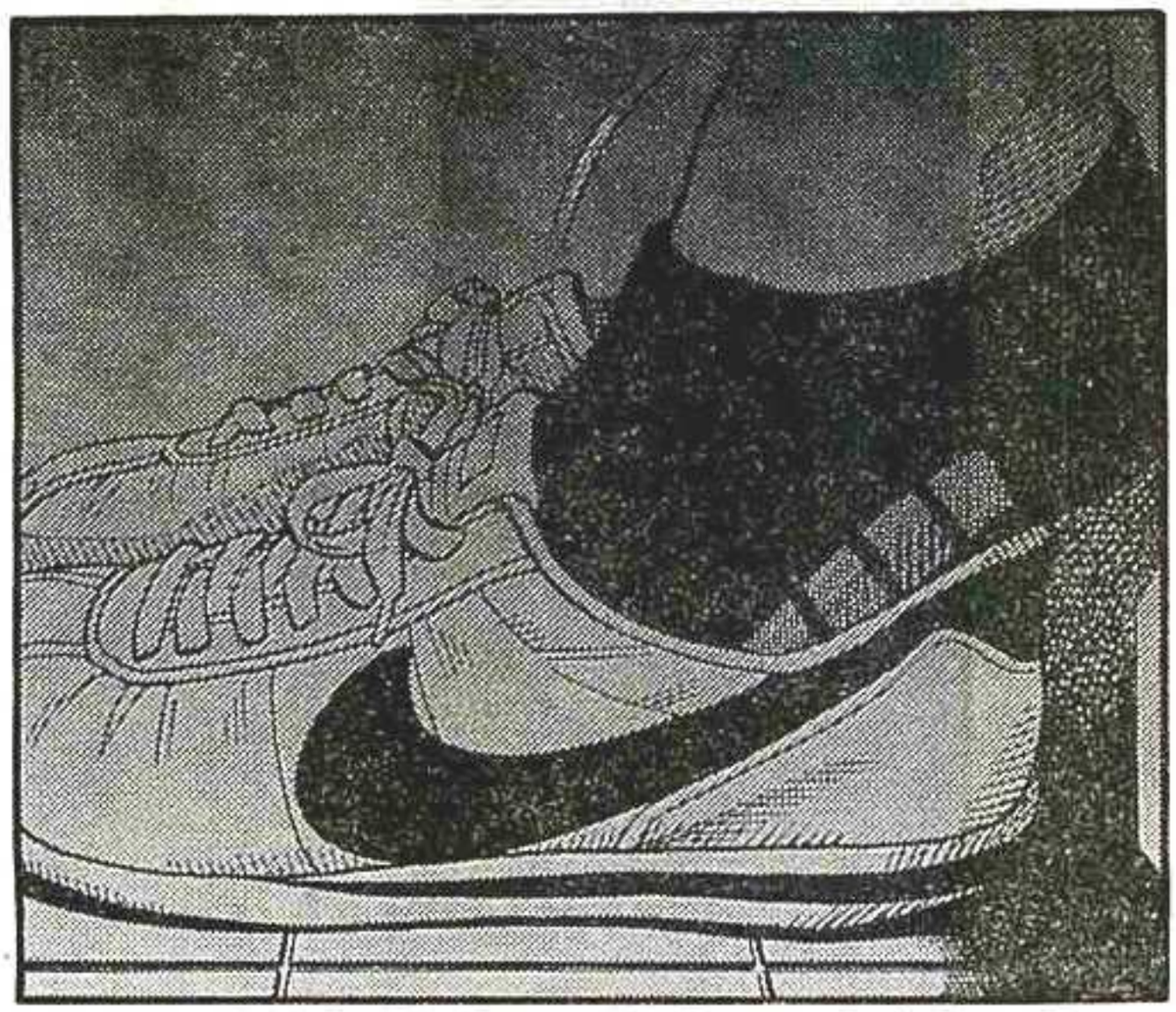

**最新⑰巻本日発売!! 表紙は右ページのカラーにて確認を!!**

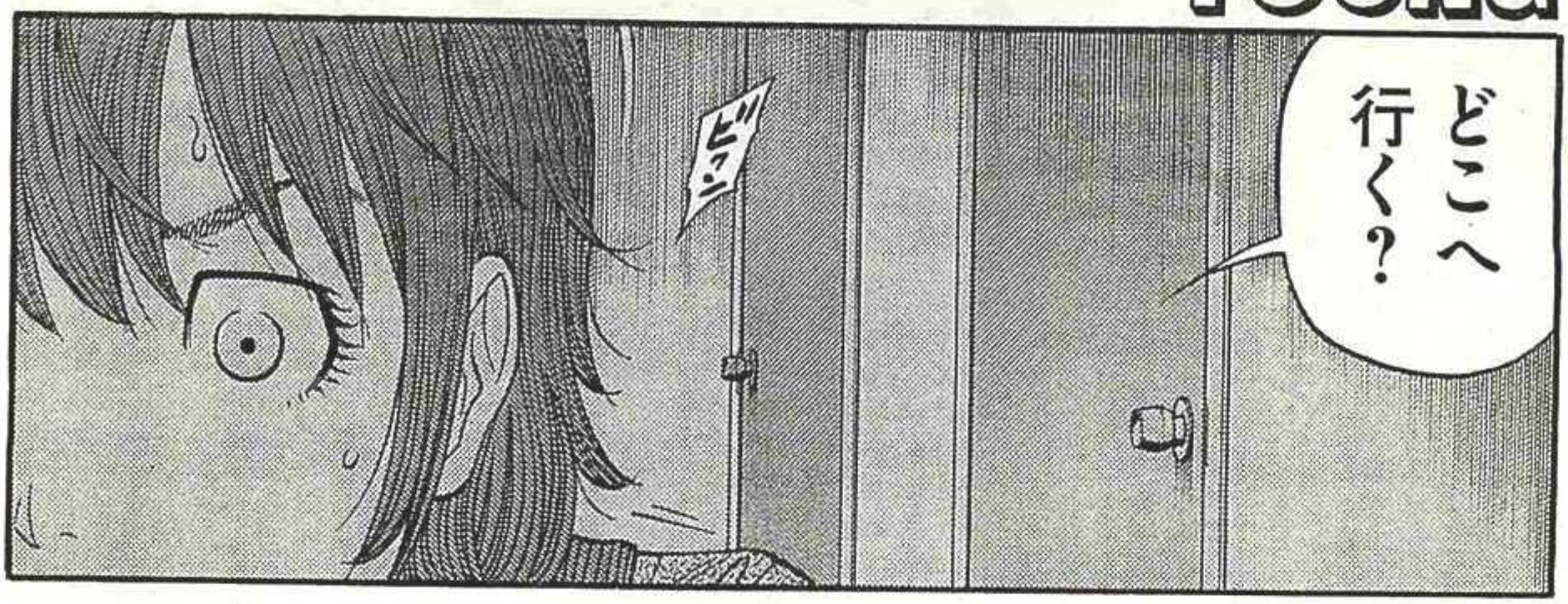


**あらすじ**

殺人事件の冤罪をかけられた大和と未来は、三億円事件とその背後にある真実を求め、各地をめぐりながら、徐々に真相へ近づいた。大和は沢田から「軍艦島で父親が待っている」と告げられ、長崎へ。その後、記者会見で自分が事件の黒幕であると発表した沢田は泰成に銃撃され死亡！　現場にいた未来は、真玉橋と共に自宅へ。そこで大和が立ち寄った形跡を発見。大和が長崎にいることを知る!!

3

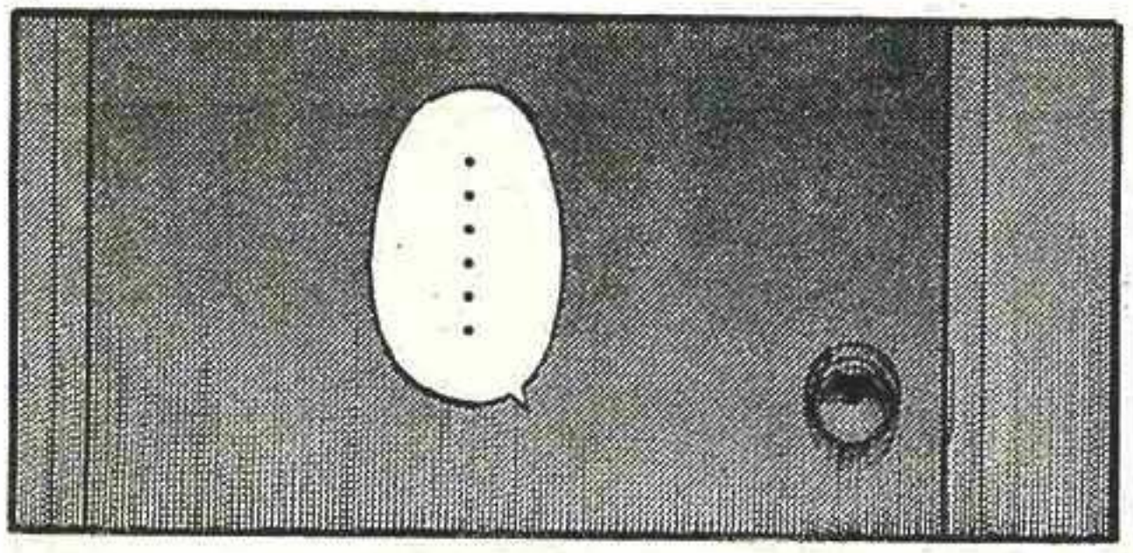


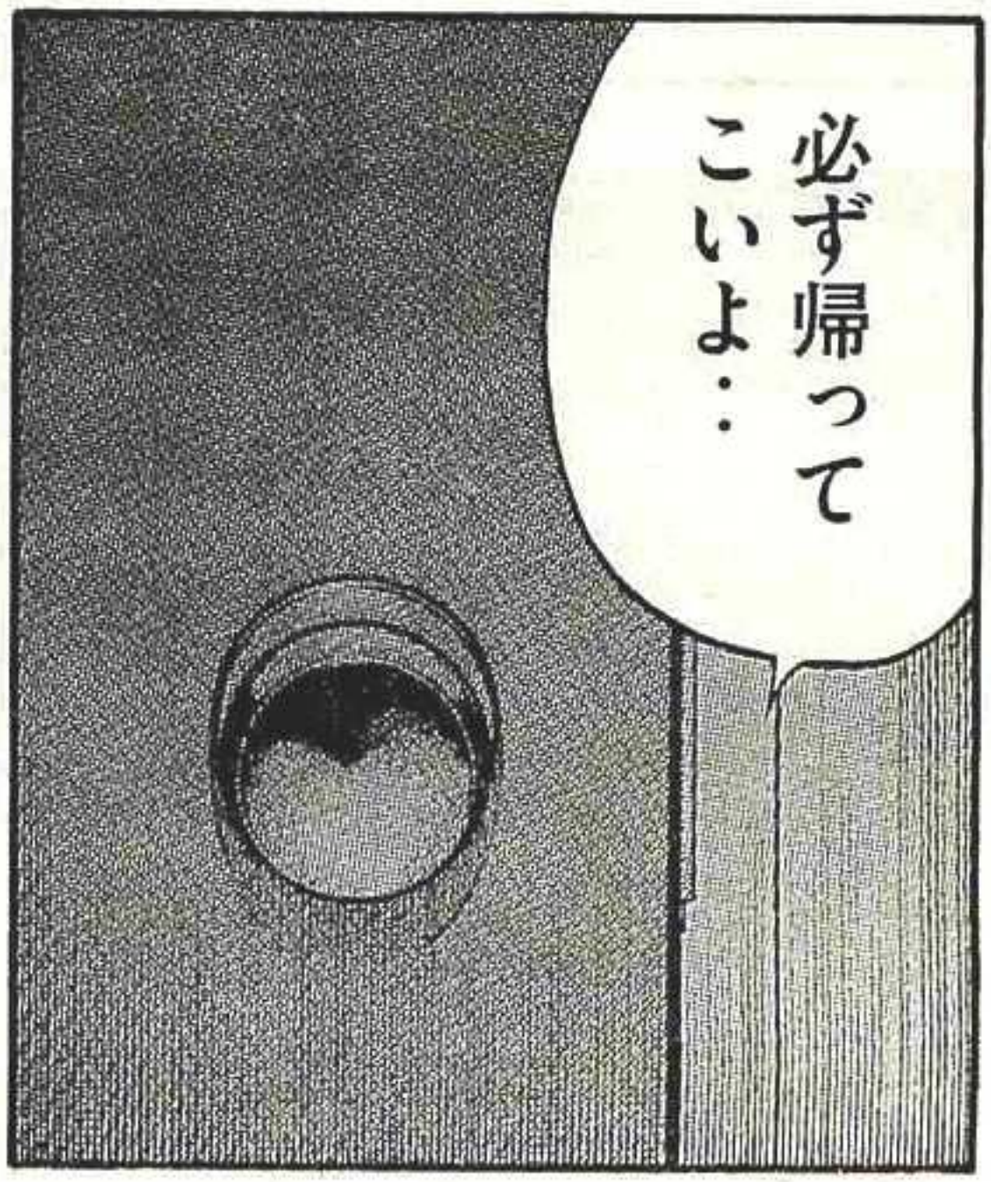

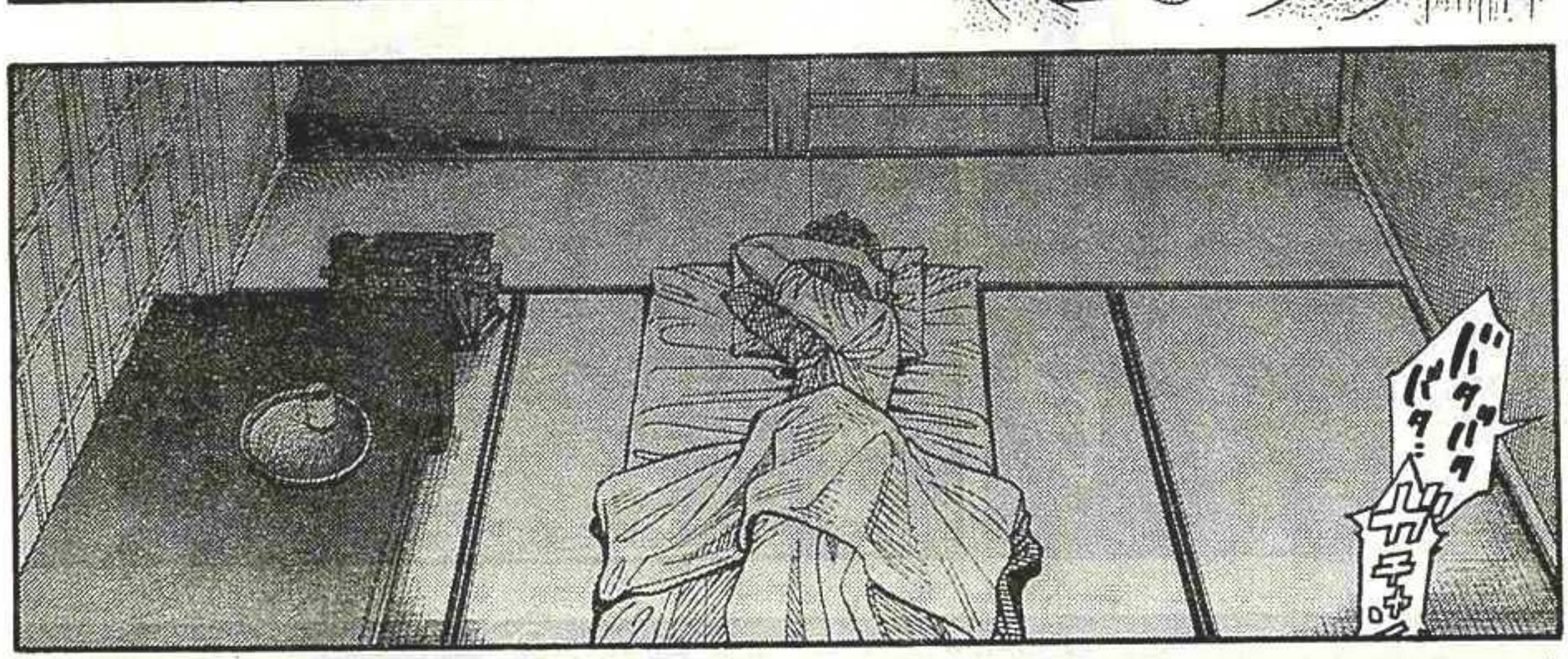




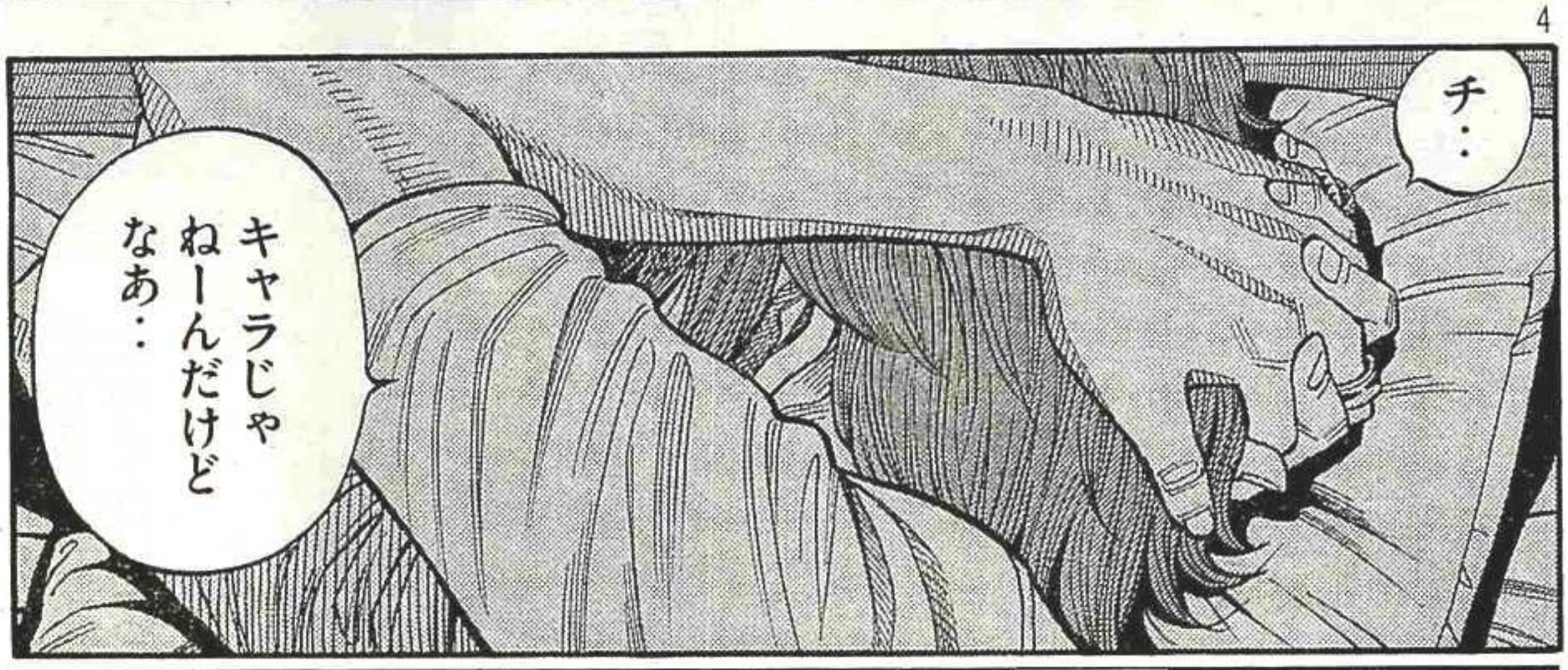


最新単行本
モンタージュ 第17巻 渡辺 潤
絶賛発売中!!
大和、覚悟を胸に最終決戦!!

**鳴海 大和(ナルミ ヤマト)**高校1年生。「三億円事件の犯人の息子」と告げられた。

**小田切 未来(オダギリ ミク)**高校3年生。大和を引き取った小田切家の一人娘。

**真玉橋(マダンバシ)**沖縄県警の警部。見た目によらず、切れ者のエリート。

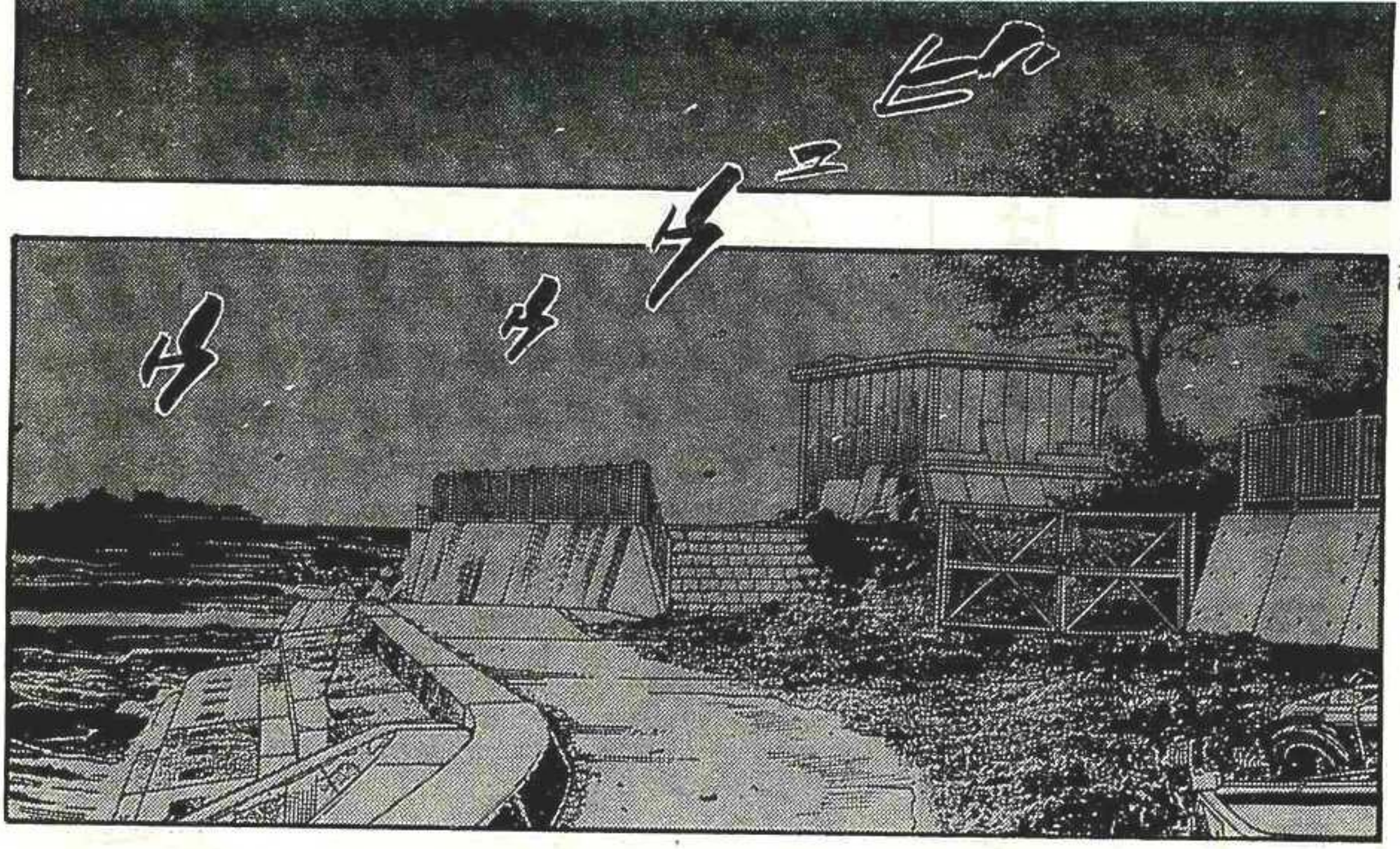

**沢田 慎之介(サワダ シンノスケ)**民和党の議員。三億円事件の黒幕だと告白し、死亡。

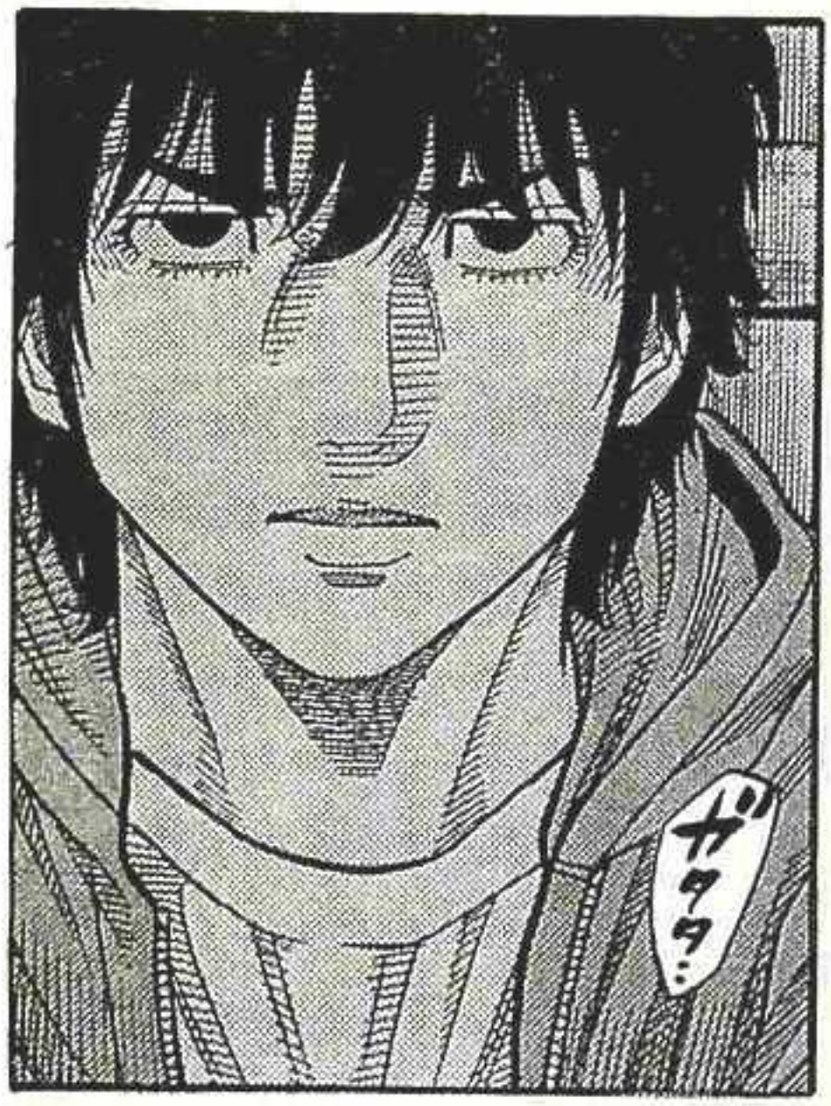


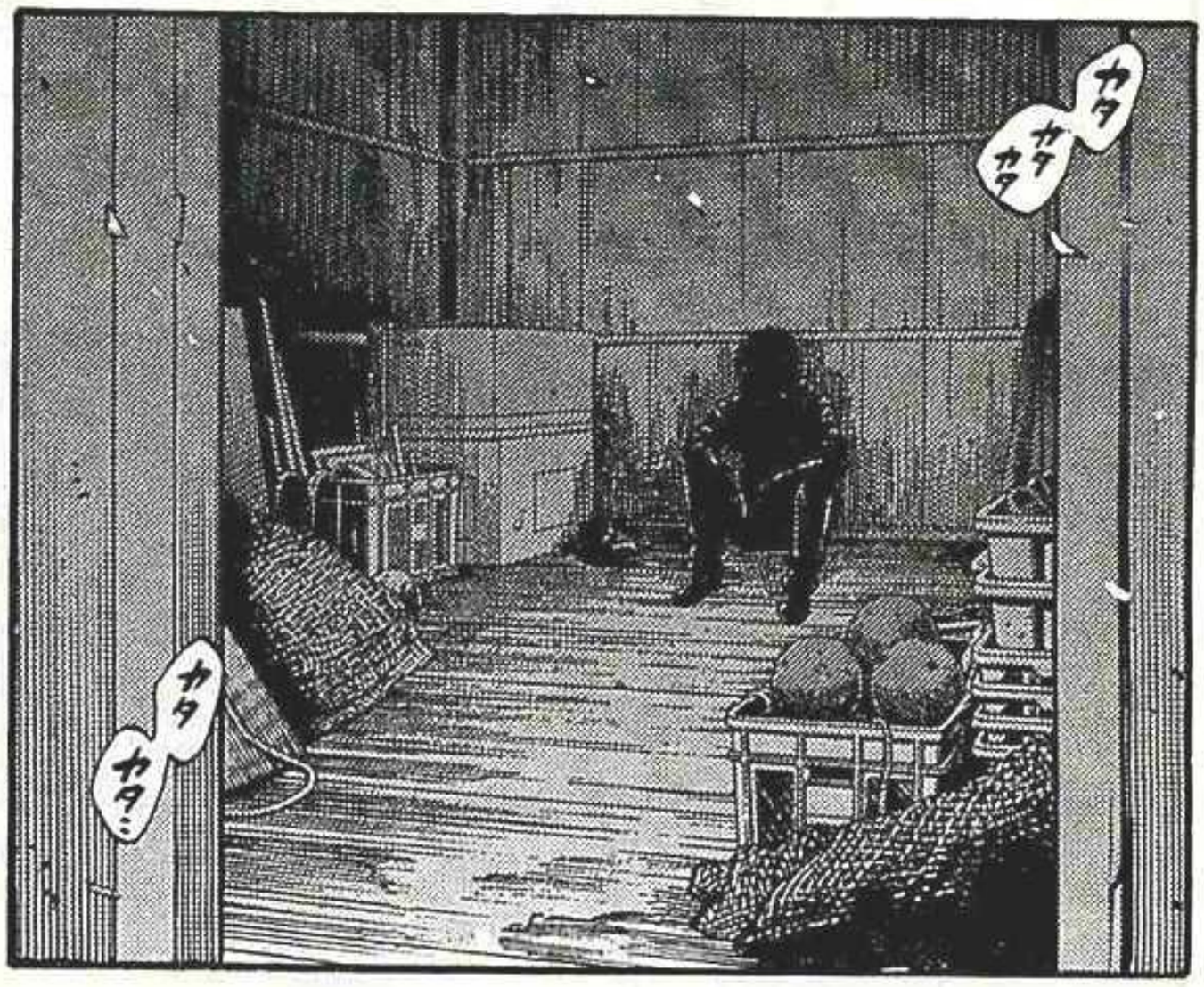

**鈴木 泰成(スズキ タイセイ)**30歳。塾講師。記者会見の場で沢田を殺害し逮捕された。

**川崎 雄大(カワサキ ユウダイ)**三億円事件に関わっていると思われる、謎の男。思惑は？

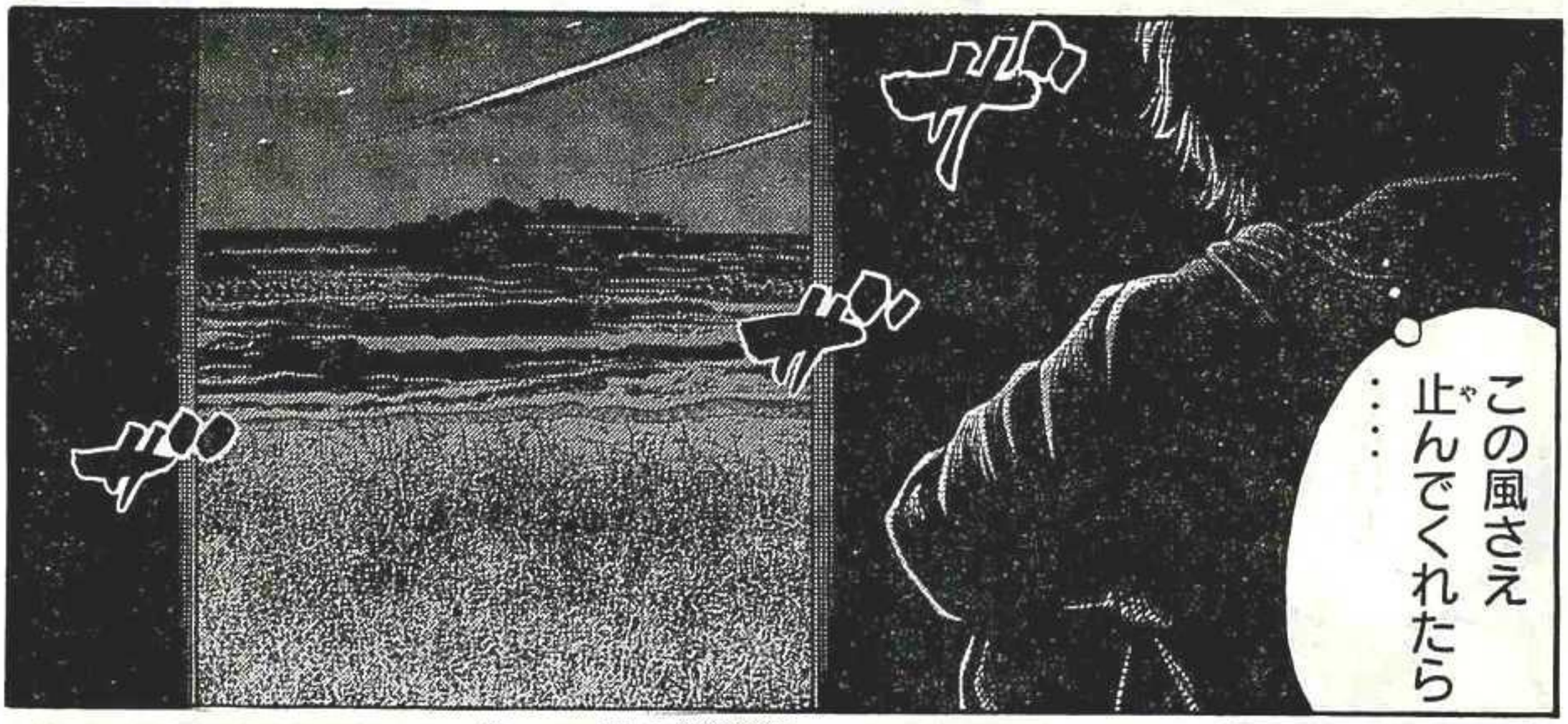


ヤングマガジン サード Vol.2 絶賛発売中!!
ヤンマガ サードは毎月6日発売!!

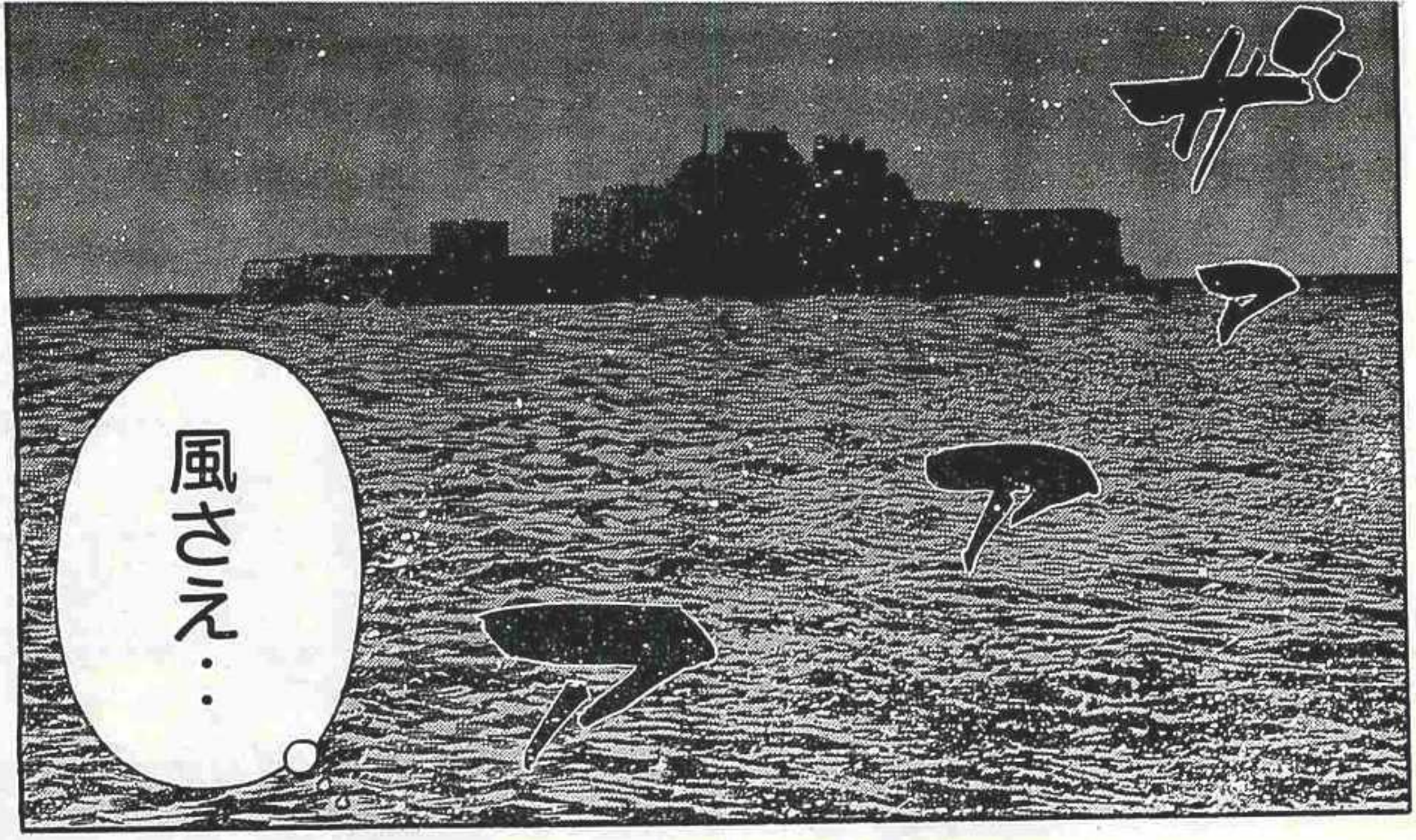


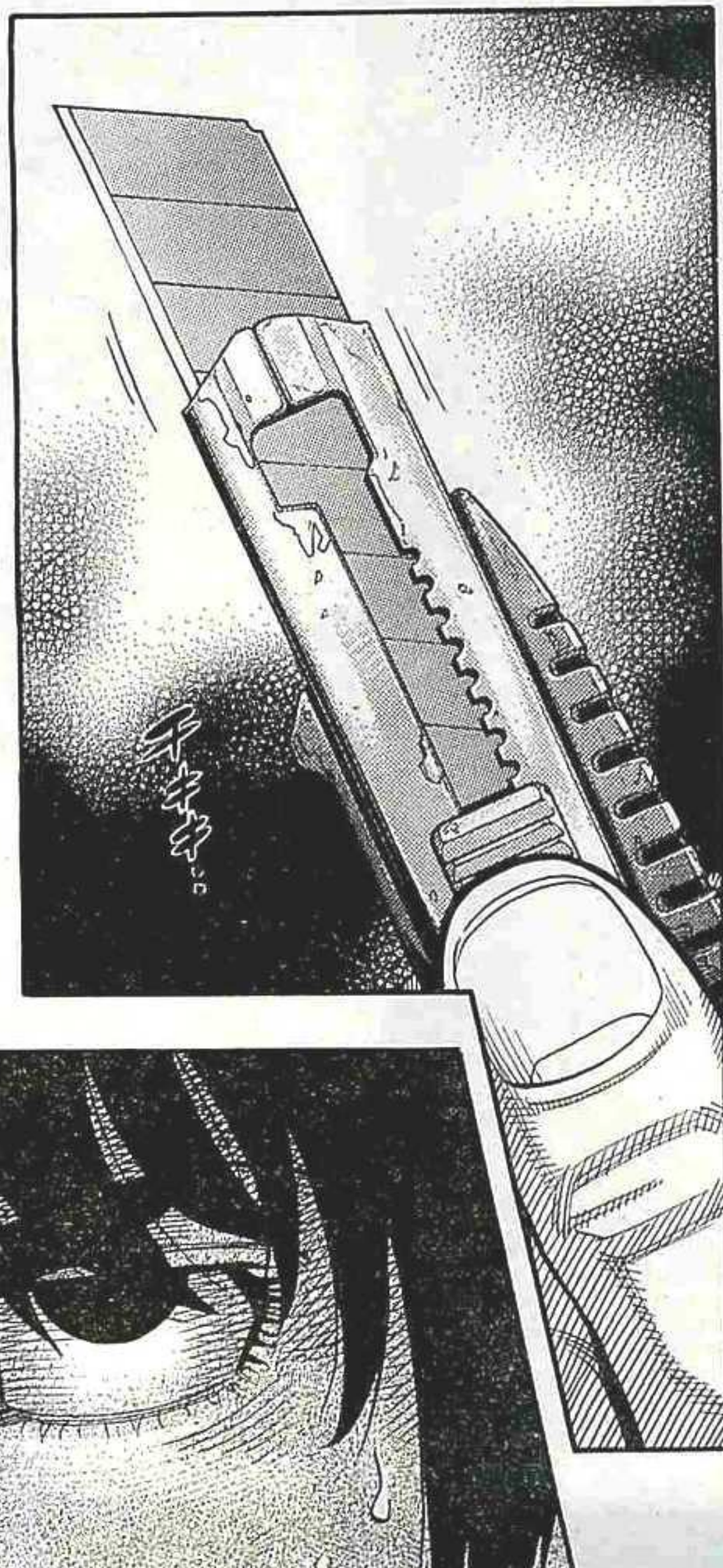

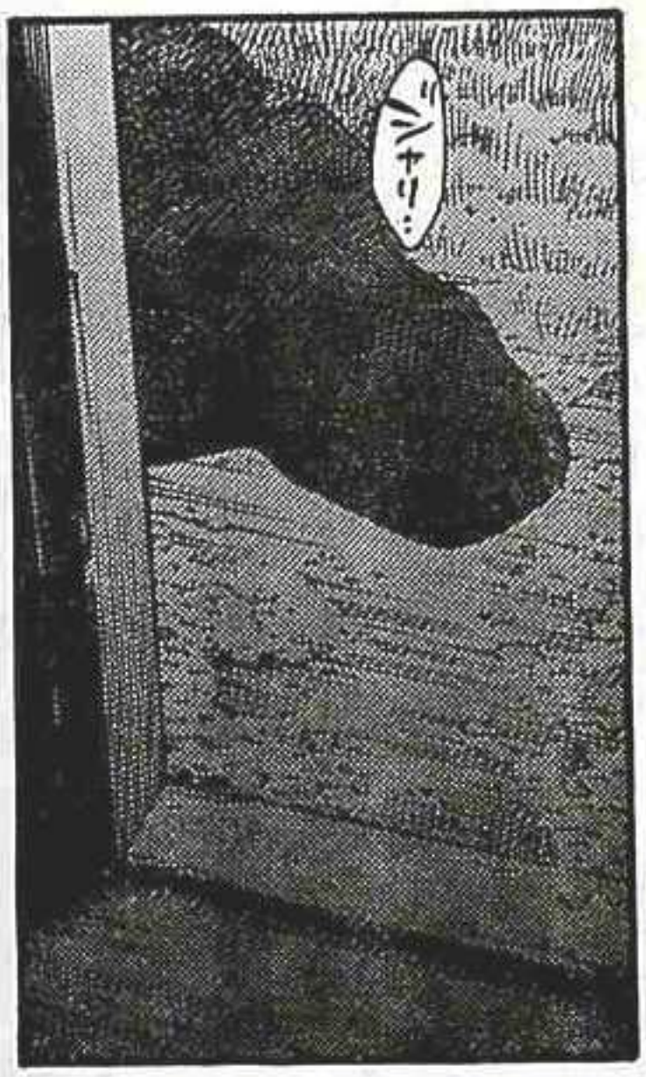

6

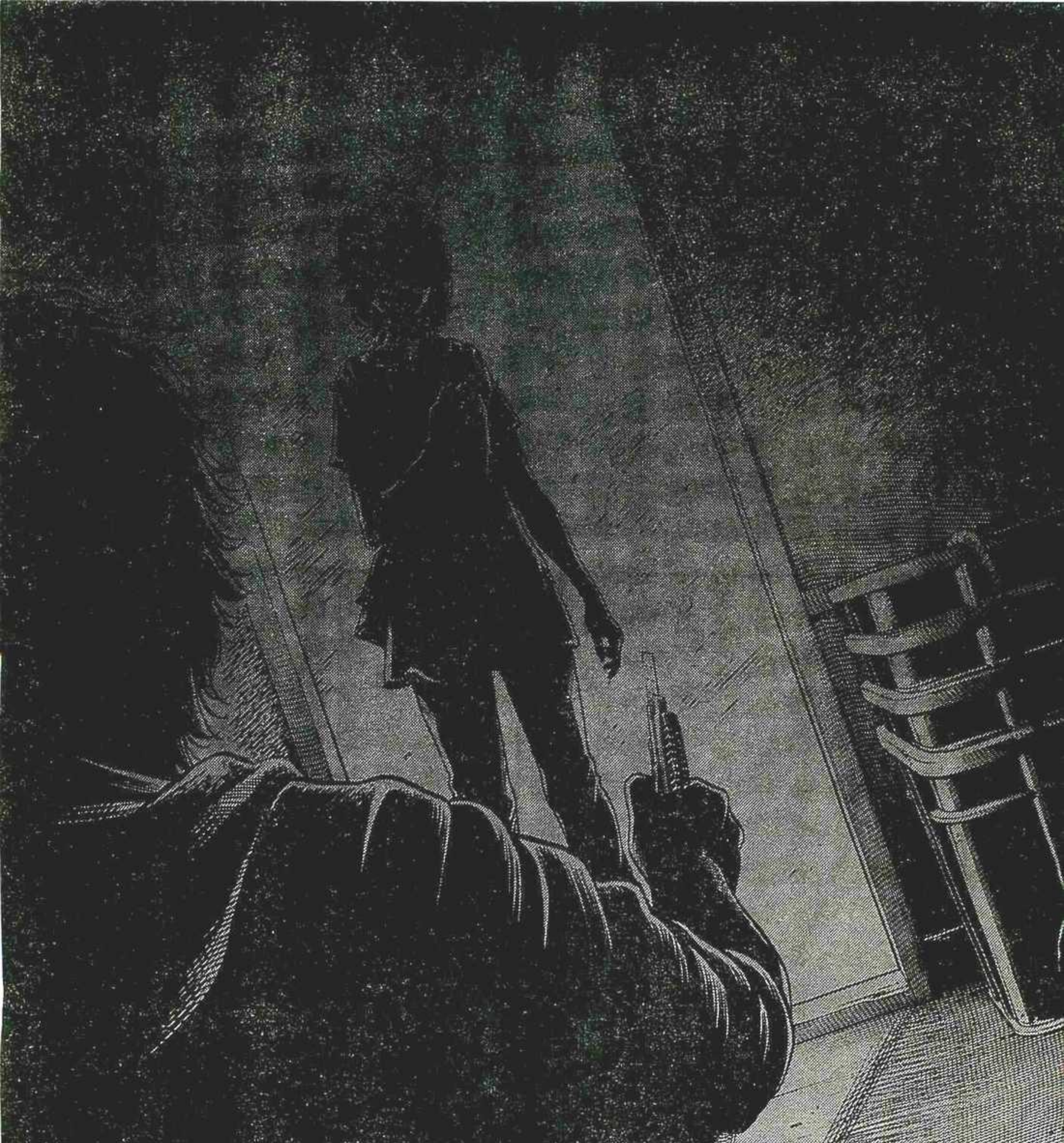

いた…

ミク…

落ち着きたいときにすることといえば？　マインスイーパー……あれ、どっちかっていうと逃避かな？　という渡辺潤先生にあて先は、〒170－8601東京豊島郵便局私書箱24号　講談社ヤングマガジン気付　渡辺潤先生宛です。おたよりを。

なんで…

オレがここにいるって……

ヤマトの長袖パーカーがなかったし

わざわざ紐(ひも)付きのスニーカーに履き替えてたから…

軍艦島(ぐんかんじま)に行くつもりかなって……

へへっ！

少しは賢くなったでしょ？

9

# #179 吻　合

泰成（タイセイ）さんは捕まって…

沢田と関口兄弟は死んだ…

ガタタ

…水原さんも…

カタカタカタ

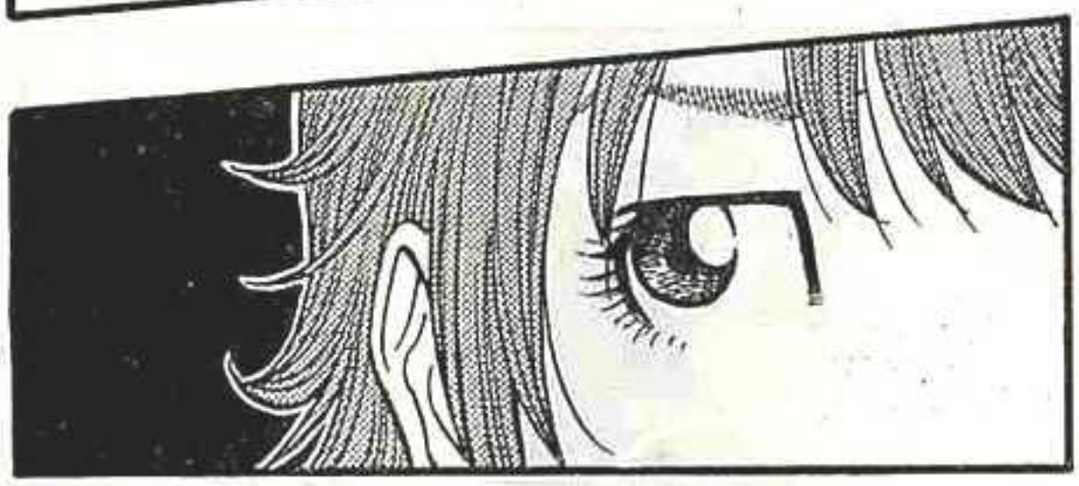

もうこれで…終わりだよね……？

ビュウウ…

……

カタカタ

カタタ…



泰成さんが私のポケットに入れてったの…

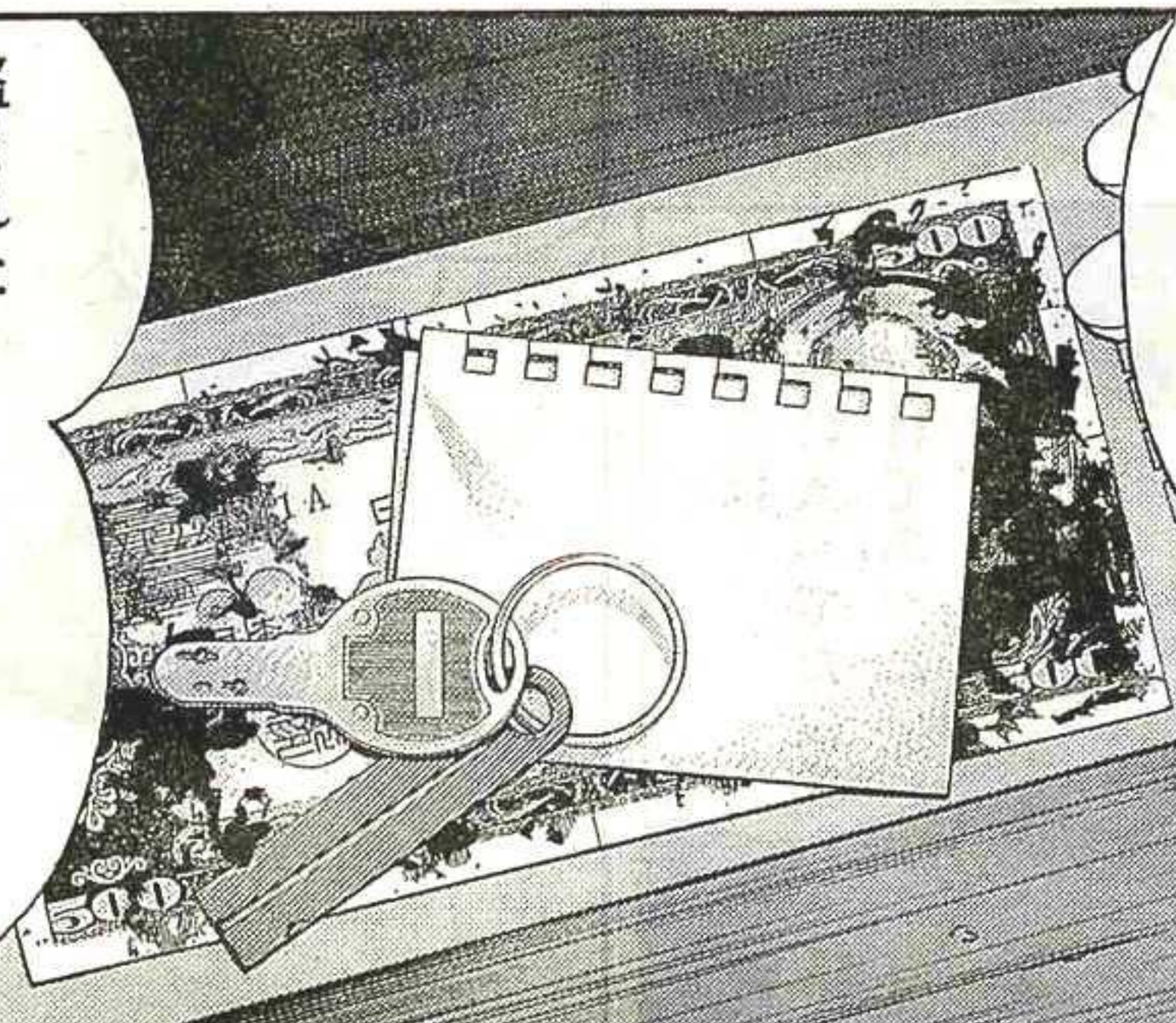

盗まれた五百円札と

三億円のある倉庫の鍵……

その場所のメモ…

次号！ YOUNG MAGAZINE
第46号は10月11日〈土〉発売!!
今週土曜日もヤンマガデー!!

真玉橋(マダンバシ)さんには
まだ知らせて
ないんだ

なんとなく・・
先にヤマトに
知らせるべき
だと思ってさ

・・・・・・

メモには
塾の机に
USBがあるとも
書いてあるん
だけど・・

それは
オレが昼間に
回収してきた

関口が
ボート屋の
おじさんを
殺すところが
映ってたよ

これで
オレたちの
冤罪(えんざい)は
晴れる

真玉橋さんに
渡しといてくれ

・・・
こっちは？



このMDは
三億円の入ってた袋に
縫(ぬ)い付けてあった

パニクってて
見落として
たんだ・・・

千ヤ

父さんが・・

事件のすべてを
吹き込んでたよ・・

・・・・・

正直・
本人から直接
聞かなきゃ
受け入れられ
ない・・

だから会いに
行くんだ・・・

12

軍艦島に
いるのは・・
川崎雄大(ユウダイ)・・
なんでしょ・・・？

やっぱり・・

そういうこと
なんだ・・・



ヤンマガKCは毎月6日発売!!
※一部作品は、発売日が異なります。

川崎雄大のペンダント・・

水原さんが私たちに届けてくれたの・・・

・・・・

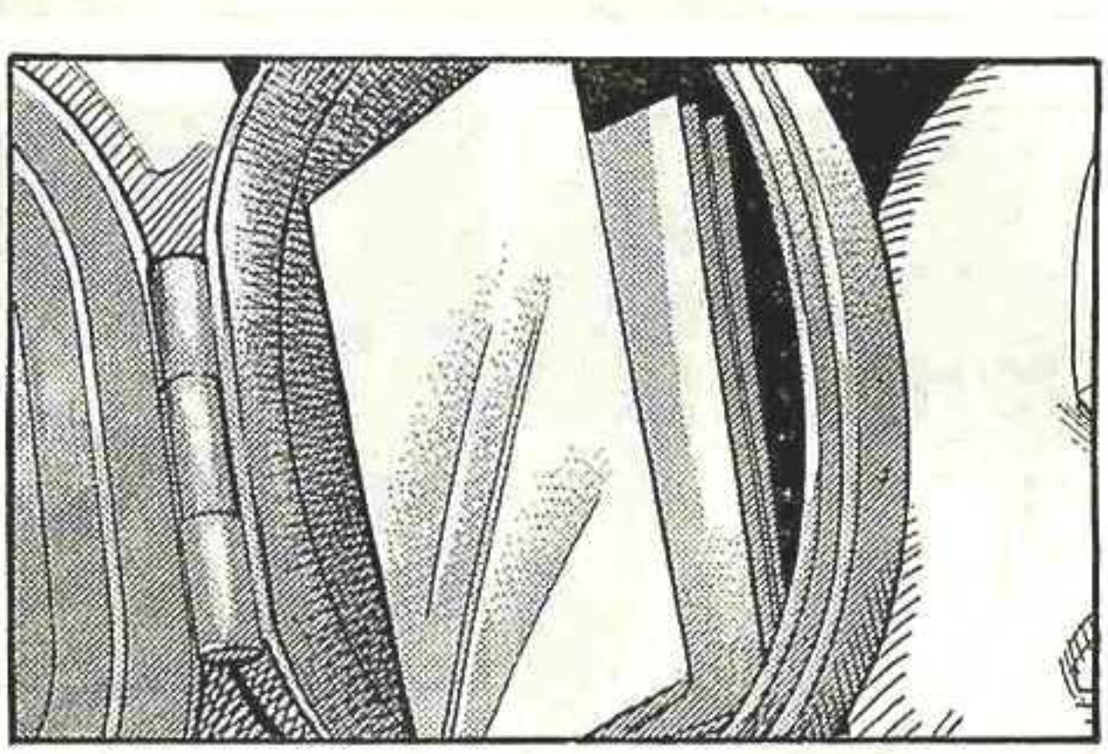

長崎に来て
真玉橋さんと
病院に行ったの・・

ヤマトパパの
健康診断の
データを
調べるために

そうしたら・・
府中の病院で
真玉橋さんが調べた
川崎雄大の血液型と

ヤマトパパの血液型は
両方ともO型だった



そんな一致
別に驚くことじゃないけど・・

東海林刑事の動きや
他の情報と合わせると
同一人物の可能性が大きいって・・

そして・・・・

川崎雄大の
奥さんだった
和子さんも
O型・・

うちの
パパも
O型・・・・

O型同士
からは
O型しか
生まれない

ヤマトパパは

命名
大和
大雄
大生

雄大の一字を取って、雄々しく強く
育ってほしいと願いを込めました。
良い名前でしょう？
三人で力強く生きようね。
和子

おうちのパパの
お父さん……



ヤマトと
私は

叔父(おじ)と
姪(めい)の
関係

MDの中で
和子って人の苗字は
〝小田切(オダギリ)〟と
言ってた・・・・

もう
疑いようが
ない・・・・

ミクの
おじいちゃん
おばあちゃんって
今
どうして
るんだい？

どんな人だっかも
わからないの？

はい・・
あの・・
それが・・・？

響子(キョウコ)さんが
ミクに確認
したかったことは

沢田のことじゃなく
小田切和子の
ことだったんだな
・・・・



なんだか
な～～～・・

クク・・

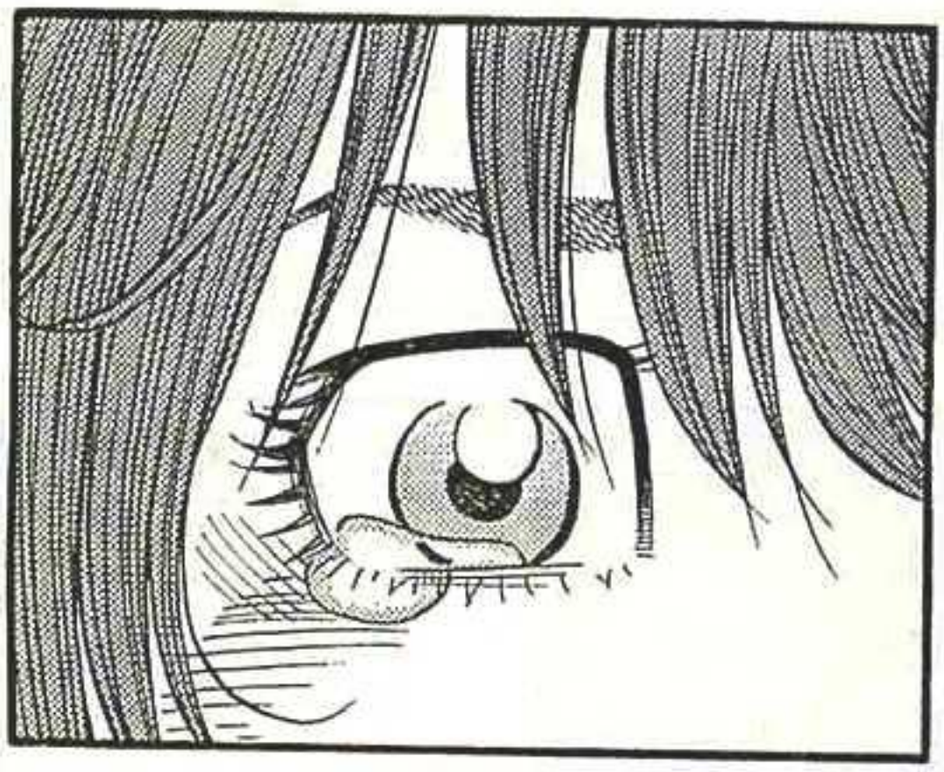

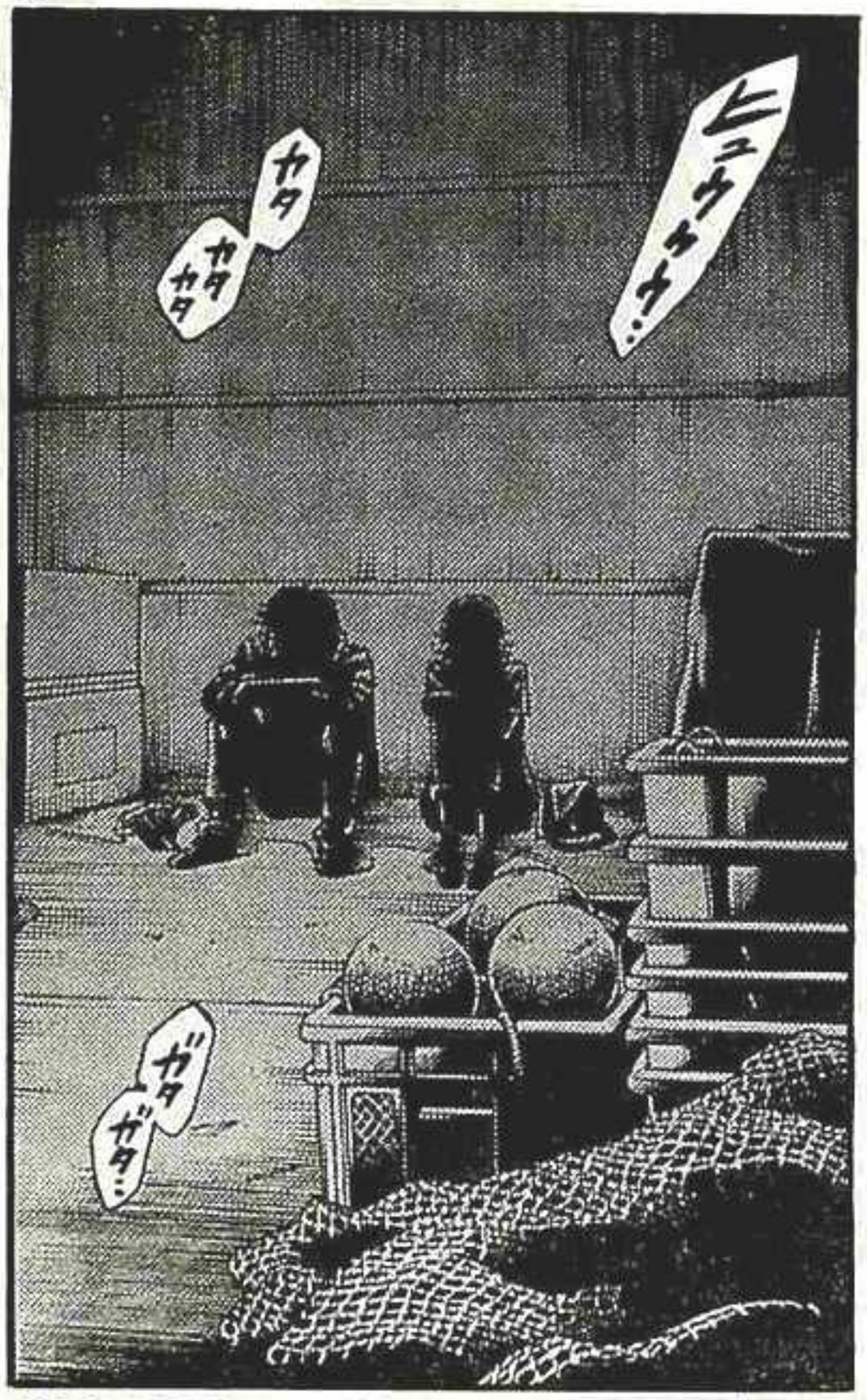

この作品の感想を送ってください。あて先は、

〒170-8601 東京豊島郵便局私書箱24号
講談社ヤングマガジン
渡辺潤先生宛です。



持ち込み大歓迎!! ヤングマガジン YM編集部は
地下鉄(有楽町線)「護国寺」駅 6番出口徒歩1分
必ず電話で予約をしていただいて、平日の午後にご来社ください。
編集部TEL 03-5395-3461

私たち・・

恋人にな っちゃ いけな いんだ ね・・・・・・・・

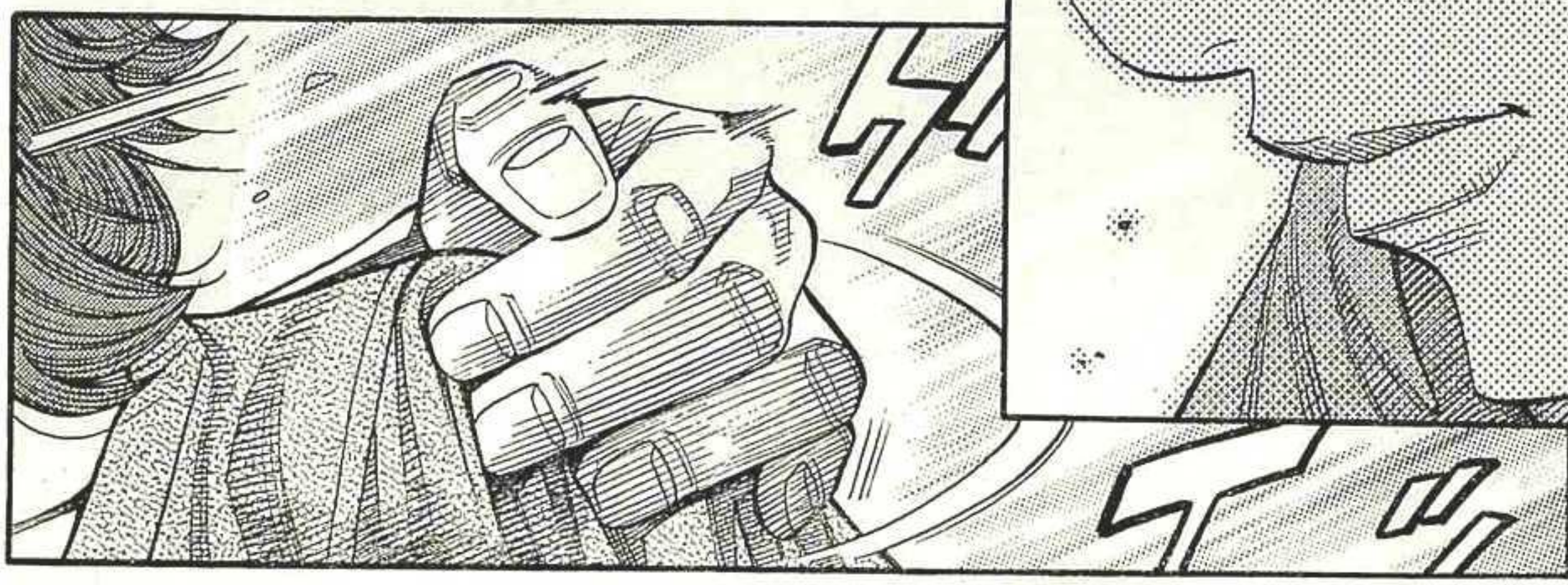

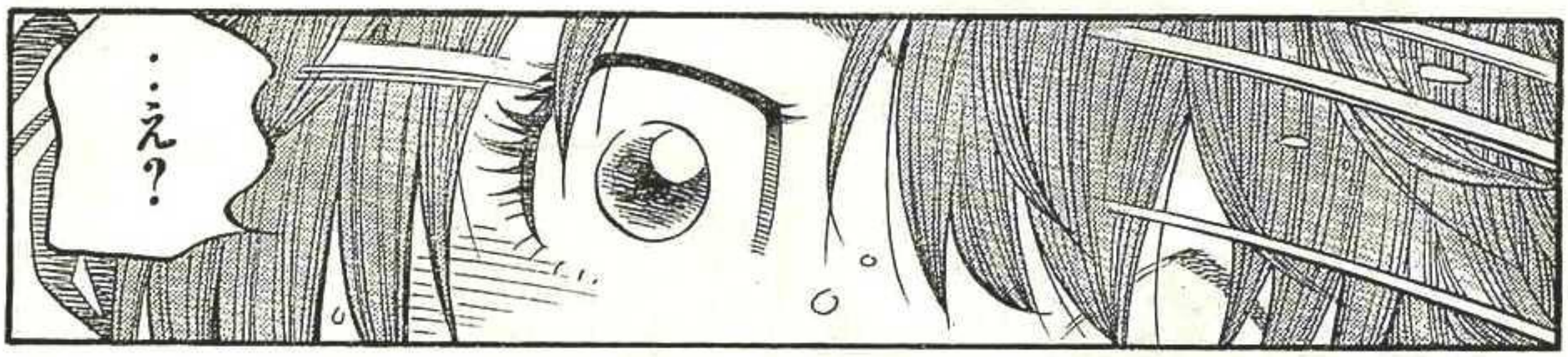


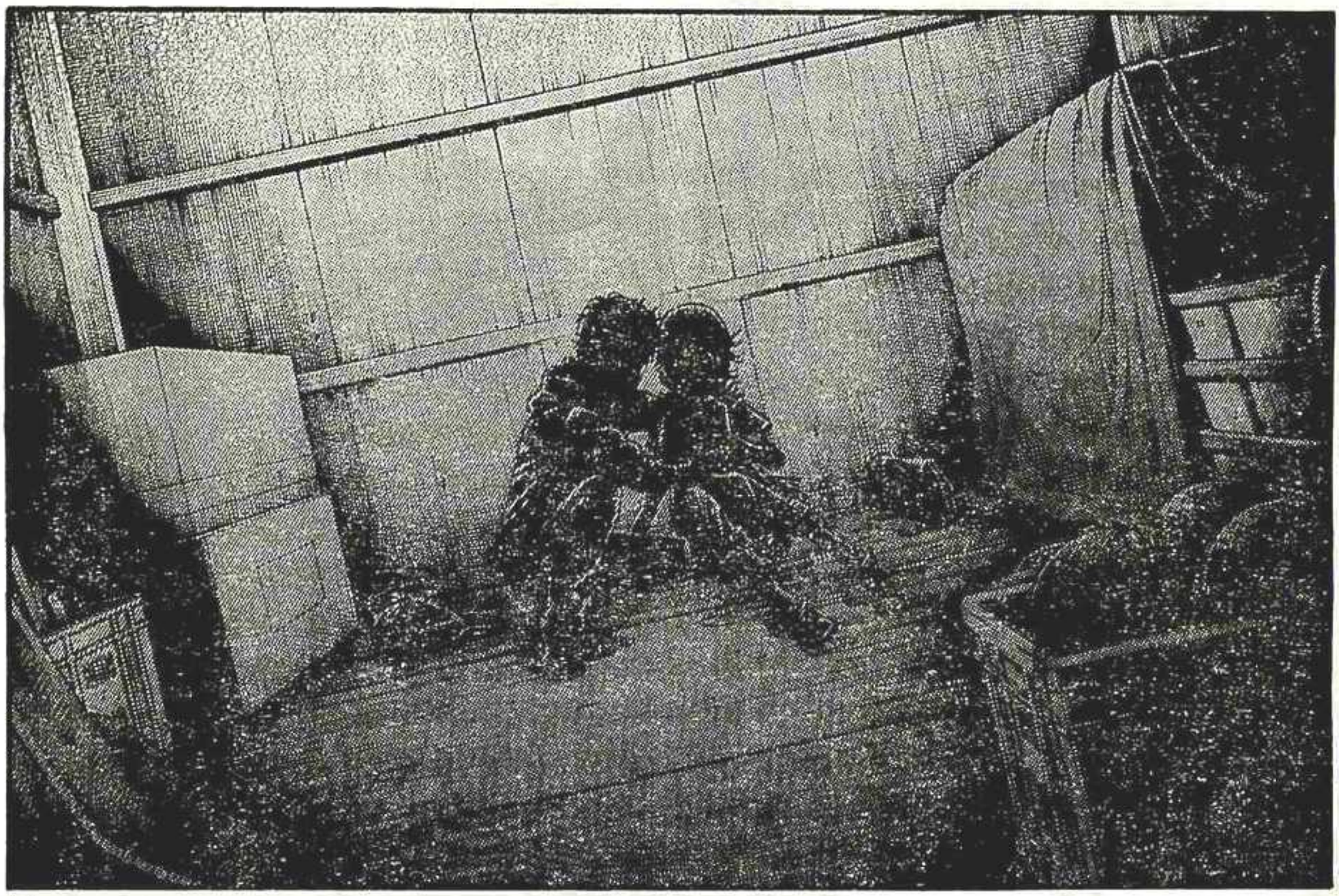

してはいけないこと・・頭では理解できていることでも――・・!!



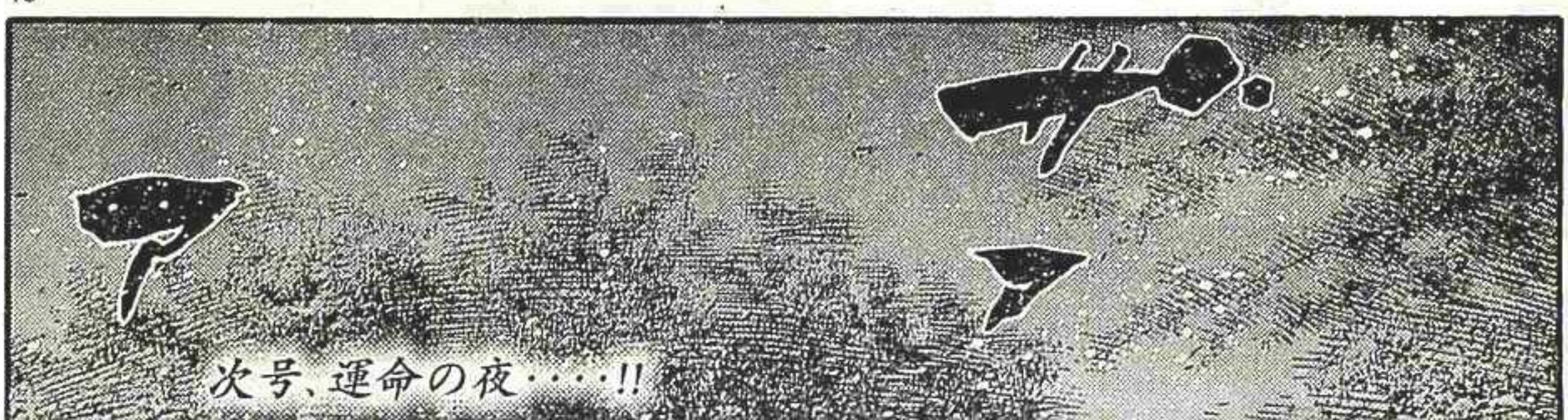

ドラフト盛り上がってきました!!「@sunanoeikan」

準々決勝も
左でいく？
マジで……

ああ……

ノックマンを倒し、樫野は準々決勝へ進出!!
しかし、七嶋の左投げに世間は非難轟々!!
冷静な七嶋も何か……ムキになってない!?

野球人絶賛!! 単行本『砂の栄冠』第1～19巻発売中!!

目指せ頂点! クレバー球児の熱血甲子園ロード!!

# 砂の栄冠

すなのえいかん

第207話 カトキチの想い

三田紀房

SHINO

世の中の
バカどもに
わからせてやる！

なに感情的に
なってんだよ
おまえらしくもない

電子書籍版『甲子園へ行こう！』全18巻好評配信中!!!

高校野球監督漫画の傑作『クロカン』
全国コンビニエンスストアで絶賛発売中!!

頭冷やせよ

準々でも
左でいくなんて
無理に決まってんだろ

あらすじ

トクさんの1千万円が、七嶋を「黒い主将」に変えた！ ‥‥桴野野球部は21世紀枠で出場したセンバツで準決勝敗退。センバツ後は部員の燃え尽き症候群や七嶋の孤立など多くの問題を抱えながらも埼玉を制し、念願の夏の甲子園初出場を決めた。3回戦・下五島を倒した桴野。桴野部員には嬉しさと恩師ノックマンと別れる寂しさが募っていた。七嶋とノックマンはお互いを特別な想いで評しながらも直接言葉を交わすこと無く握手で別れた。一方、七嶋の左投げが社会問題にまで発展していた。

※この物語はフィクションであり、登場する人物・団体等は実在のものといっさい関係ありません。

これ以上は
やめてくれよ

ナナ……



『砂の栄冠』がエンタメアプリ「UULA」でムービーコミックに!
第32話「9回裏大ピンチ」が配信開始! YouTubeで予告編公開中!!

学校に直接メールやファックスで多数七嶋(ななしま)に対する非難が寄せられているそうです

監督や部長は厳しく指導しろと・・・・

右も左も同じレベルの投球なら逆に好意的に見られたでしょうが

七嶋の場合右はズバ抜けていますからね

打線の弱い下五島(しもごとう)に対して左での投球は明らかに相手を見下しているると受け取られたんでしょう

手抜きだのナメてるだの・・・・言いたい放題だ

きのうの試合中スタンドの観客もはじめは七嶋に対し批判的でしたが・・・・

最後はみんな応援してましたけどね

実際に見ればスゴいことやってると感動するけど

テレビだけではわからないからなあ

試合が終わって大会本部からは特になにも注意は受けなかったんでしょ？

もちろんです・・・・

ネットなどでは
上から圧力が かかって
左投げは封印なんて
出ていますが
全くのデタラメです

元々・・・
そんなところまで
指導はしません

七嶋も・・・
もう二度と
左での登板はない
だろうし

とにかく・・・
こちらとしては
静観するのみでしょう

放っとくしか
対処のしようが
ないですから・・・

準々決勝
右でしっかり投げれば
自然と
収まりますよ

ったく・・・
七嶋のやつ

まわりに
迷惑ばっかり
かけやがって・・・・

迷惑ばっかりって
・・・・

あいつが
頑張ってるから
あんた 今ここに
いるんだろうが

カキ〜

七嶋は

軽いランニングと
ストレッチだけです

右で投球練習は
しないんですか？

どうでしょう
本人からは
聞いてません



あれ…
どうした
カトキチ

あ…いや
なんでも

ちょっと
目眩(めまい)がした

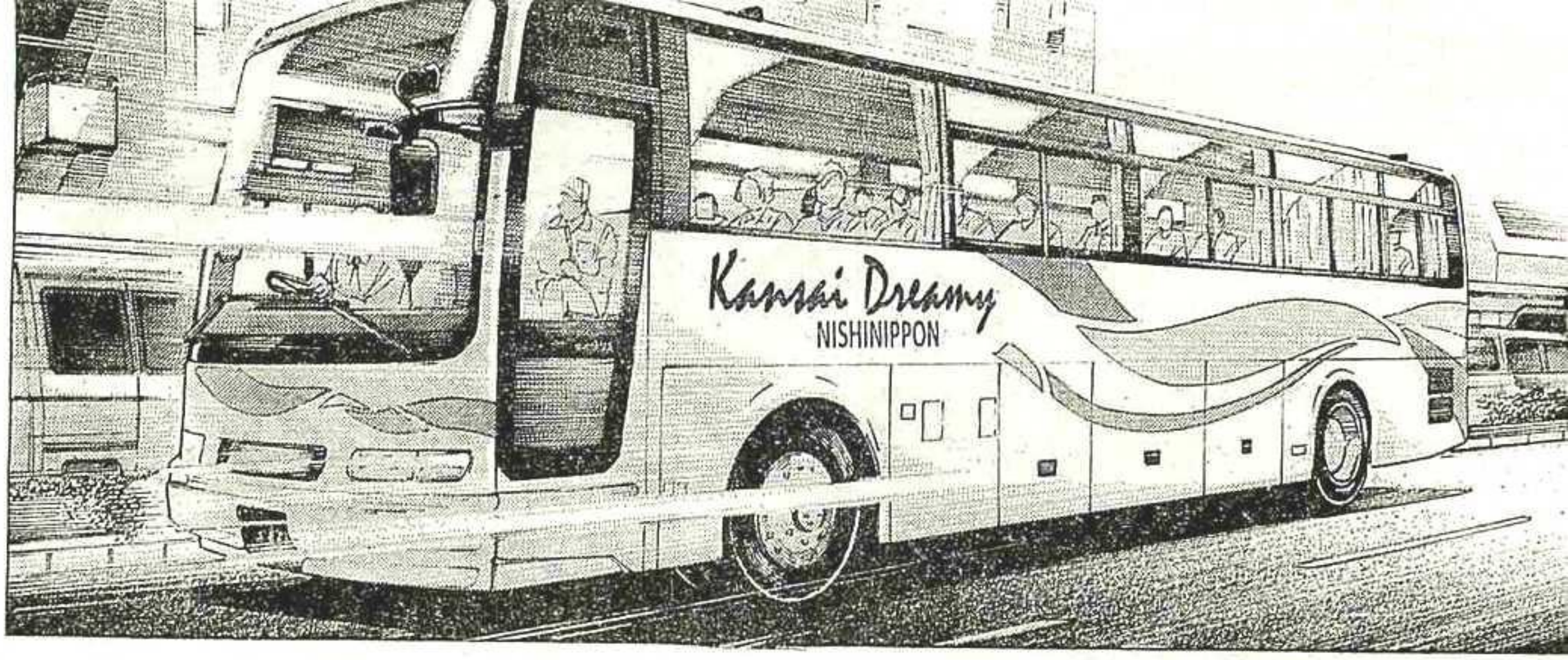
Kansai Dreamy
NISHINIPPON

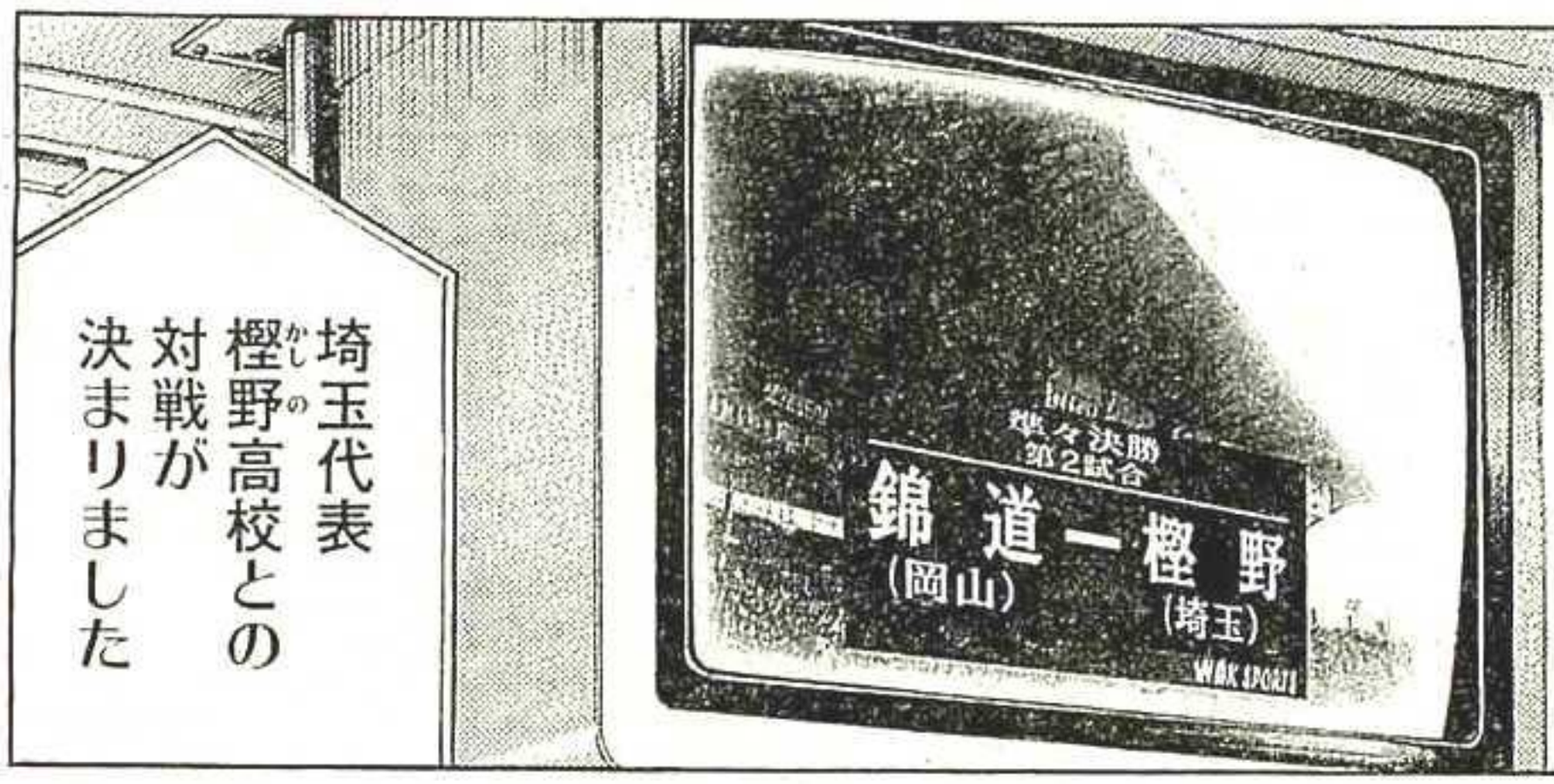
勝ちました
錦道高校
準々決勝は
第2試合・・・・
準々決勝
第2試合
錦道 (岡山)
樫野 (埼玉)
埼玉代表
樫野高校との
対戦が
決まりました

錦道
打撃のチームだ

錦道!
岡山の・・・

錦道は
ここまで3試合
合計得点が30

安打が44本
うち本塁打が2本
・・・

完全に
打撃のチームね

上位下位
全員が当たってる
チーム打率4割5分

でも七嶋君が
右でビシッと
抑えてくれるわよね

うん・・・

え・・・
もしかして

いやいや・・・
右でいくから
全く問題ないよ

1回戦の
飛騨清明戦から
全打席
チェックしてみよう

3番吉村
初球 ストレート
ファール
2球目 スライダー
見送り

3球目 ストレート
センター前

4番甲本
初球 スライダー
見送り
2球目 ストレート
右中間二塁打

だいたい
ストレート狙いね

このピッチャー
球速はあるけど
みんな高いんだよね
変化球も種類が
少ないから
ヤマを張りやすい



ただ…
2回戦 山口の
厳流工業戦に
なると……

選球眼もいい
四球を18個
奪ってる

ブンブン フルスイングで
一見 荒っぽく
見えるけど
全員 バッティングの
技術は高い

一転して…
変化球を狙って
きっちり
打ち返してる

それで14安打
10得点…

高校野球も
これで最後
遠慮しない
我慢しない
躊躇(ちゅうちょ)しない
妥協しない
やりたいことを
やりたいように
すべてやる！
思いきり
やってやる！

あたし
そろそろ
夕食の準備
手伝わないと

それじゃ・・・

ありがとう

いいよ
いって・・・

加藤君・・
顔色が
冴えない

疲れてるのかな
・・・

これはナナ・・・
右で
ベストピッチしないと
危ない

思った以上に
強力打線だ！

あれ…
カトキチ
どうした？

いないね

メシ
終わっちゃうよ

今すぐ
呼んできます

あ…
まだビデオ室に
いるんだわ

ガチャ

加藤くん
ごはん

加藤くん！

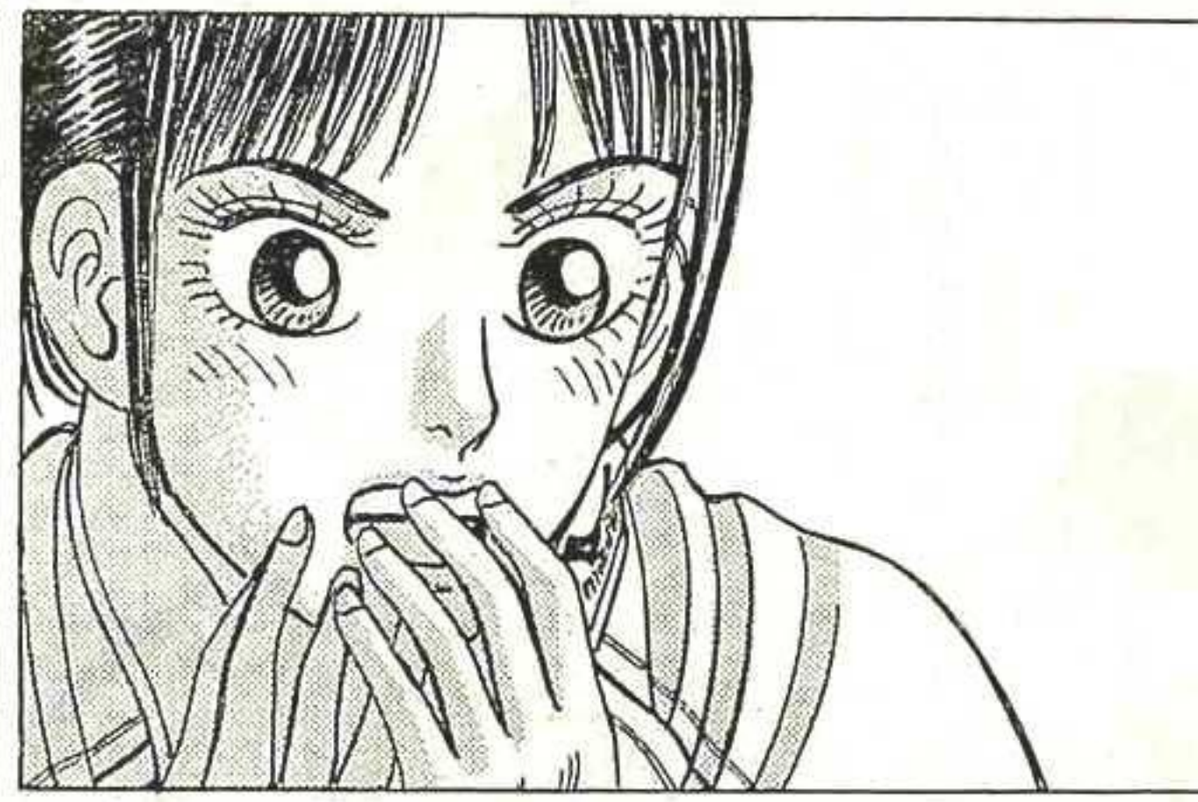

小沢（おざわ）先生！
加藤くんが・・

先生！

カトキチ倒れたって？

熱中症らしい

そういやあいつ…午前の練習中グッタリしてたもんな

体調悪いのに帰ってきてすぐ錦道のビデオ分析してたし無理したんだよきっと…

あ…先生カトキチは？

心配ない

病院で点滴してもらって…今 部屋で休んでいる

みんなも落ち着いて…明日に備えるように

812
822 →

No Smoking

スマン……

なに
いってんだ



え……

錦道のデータ
まだ
不十分だけど……





遠藤（えんどう）さん……
これ

明日のベンチ……

遠藤さん
スコアラーたのむ

えっ……
私が？

小沢先生には伝えてある

それは……
ベンチに入れなかった部員に……

他のヤツらだと興奮してちゃんとスコアつけない恐れがあるから

たのむ……

遠藤さん

わかった……

ナナ……

おまえの
やりたいように
やれよ

他人(ひと)に
なんと言われようと
・・・・

世間から
どう思われようと

自分がしたいこと
・・・・

思いきり
やれよ・・・・

ああ……

高校野球……

最後の
夏なんだから

わかった……

さあ……
もう寝ろ

うん

それじゃ
いってくる……

ランちゃん
しっかり！

遠藤さん
ガンバって
ください！

ピッ
ピッ
ピッ

アルプスで
応援してます！

8月7日(土)～15日(日)
全国高校野球選手権大会
7
中

HANSHIN KOSHIEN STADIUM
球場マップ
第12日 決勝
準々決勝 1塁側
8時00分 大阪杏陰-明張
10時30分 錦道-樫野
13時00分 智善和歌山-花漪東
15時30分 光城学院-広星
3塁側
入場門
8～1号門
24～20号門



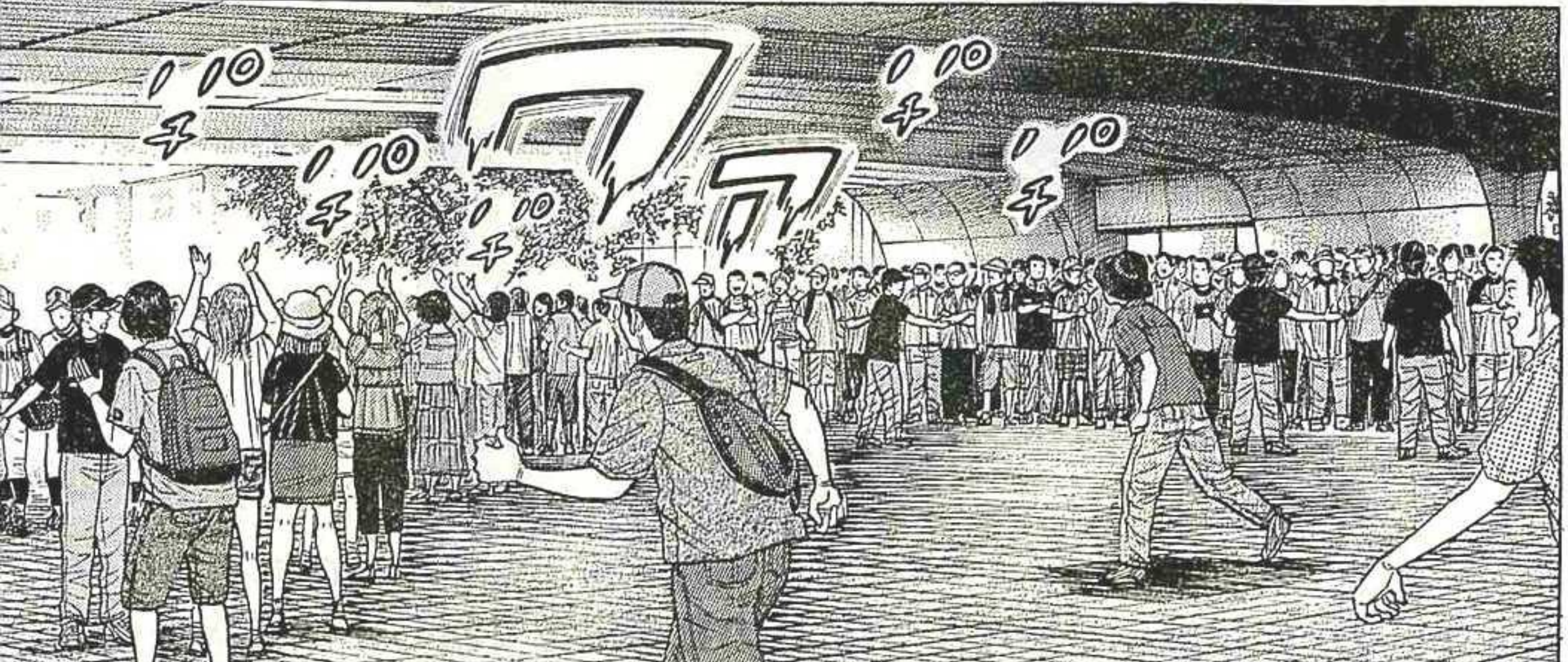

とうとうランちゃんがベンチ入り!! 可愛すぎる女子マネの仲間入り!?
カトキチの後押しも受けた七嶋、強力打線に左で臨む!! 次号へ続く!!

# 塾生★ボ

単行本第①～②巻、大反響発売中です!!

★★碇石くんの↓

巻の

[第31話]

## 今 言ったこと忘れんなよ

# 荒木 光 Hikaru Araki

# Jukusei IKARISHI kun 塾生 碇石くん

抑えてきた感情が溢れ出ちゃった宮本さん。ただここは、道の真ん中なんだよね。

『ヤンキー塾へ行く』第①～④巻、大好評発売中!!

↓〝ヤンキー塾へ行く〟もチェックだね！←

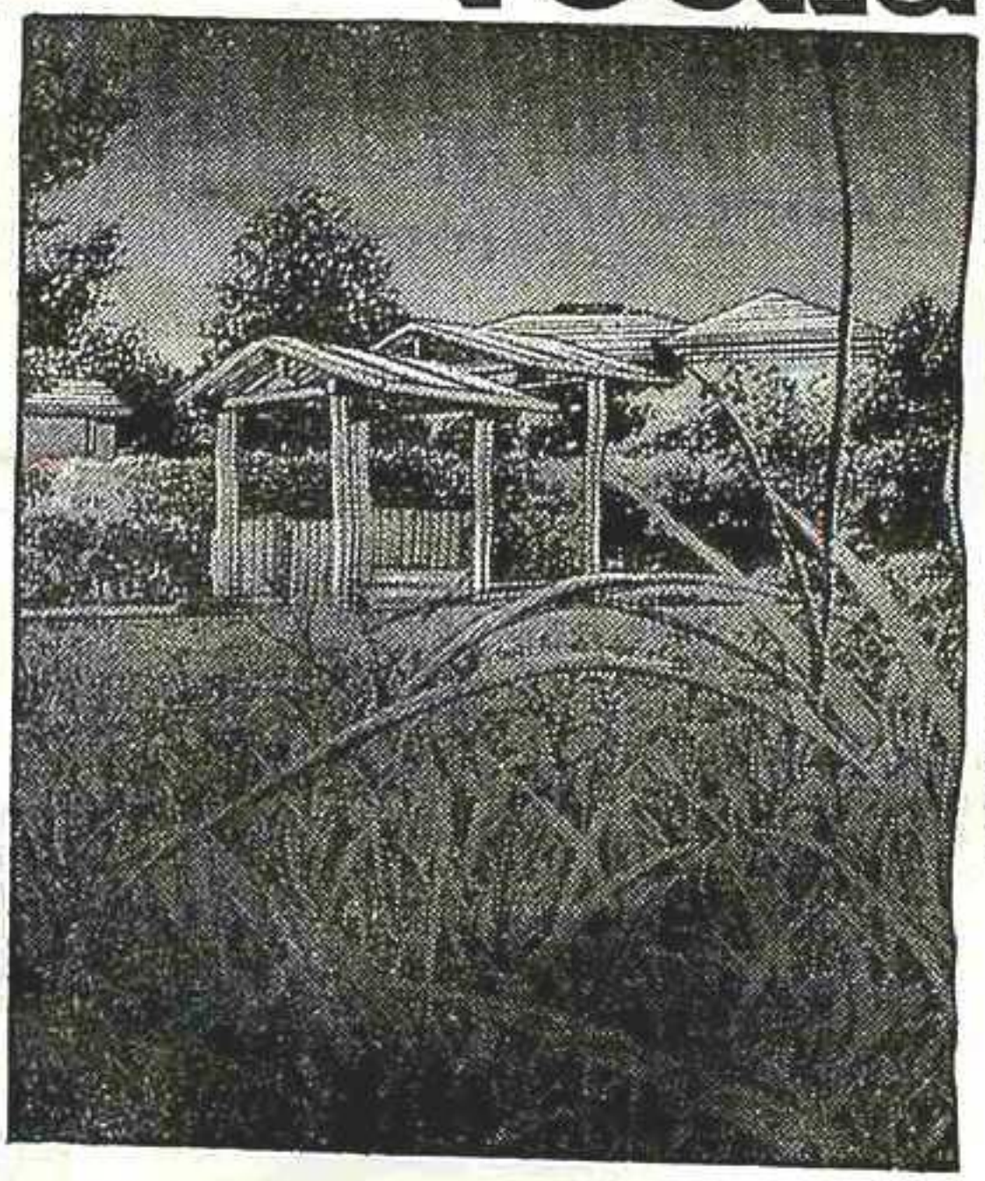

**碇石(いかりいし)くん**
不良高校に在籍しながら塾に通っている。夢は宇宙飛行士。

※この作品はフィクションです。

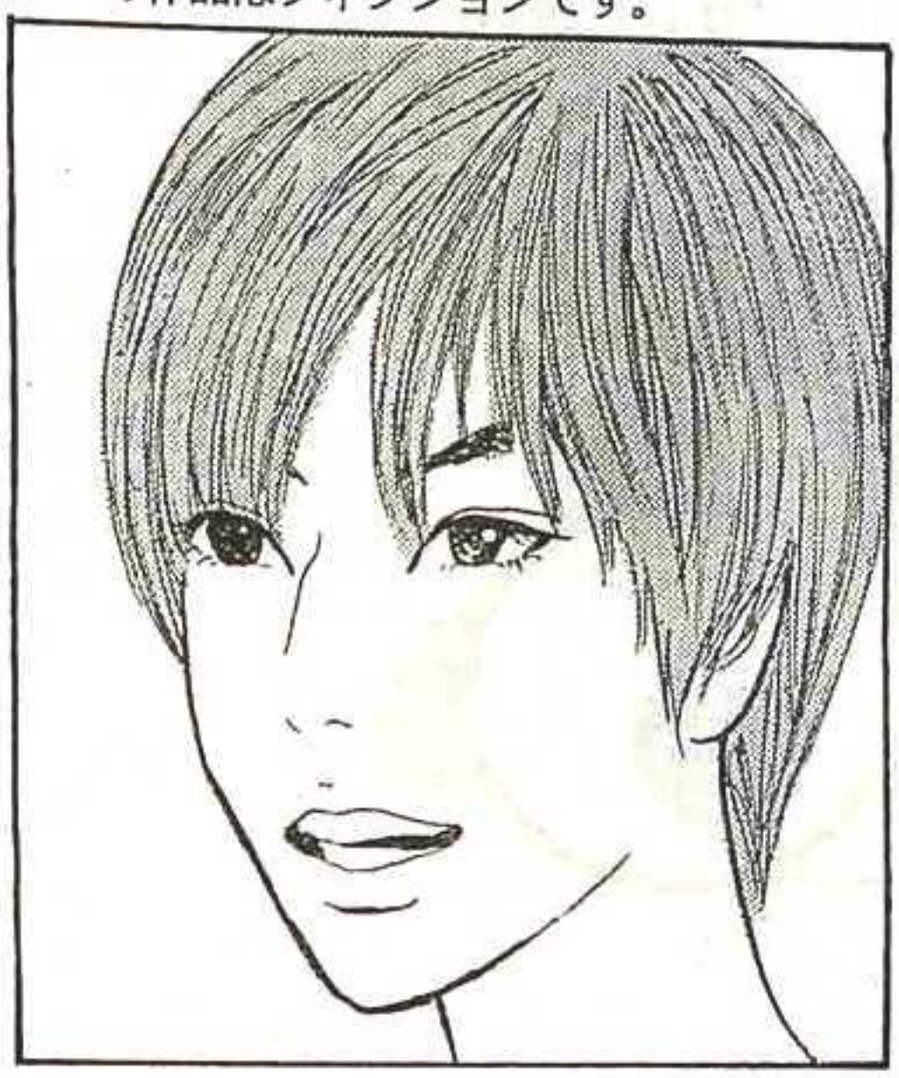

2

**宮本(みやもと)奈津美(なつみ)**
中学時代の碇石くんに、塾へ行くきっかけを与えた名門・桜並高校の女生徒。

・・お母さんね
昔はああじゃ
なかったんだ

変わったのは
お兄ちゃんが
T大に合格した
あたりだな・・

うんそうだ
確実にそう

テストとかで
いい点取っても
すぐお兄ちゃんと
比較されるように
なってね

「お兄ちゃんは
もっと良かった」
「お兄ちゃんなら
何位だった」とかさ

3

碇石くん私が
「頑張ってた」って
言ってくれたよね

本当に頑張った
お母さんにも
そう言ってほしくて・・・・

桜並高校(さくらなみ)合格した時も
メチャクチャ嬉しくてさ・・
すぐにお母さんに
伝えたくてダッシュで
家まで走ったんだ・・・

そしたら

次号!
YOUNG MAGAZINE
第46号は10月11日(土)発売!!
今週土曜日もヤンマガデー!!



ヤンマガKCは毎月6日発売!!
※一部作品は、発売日が異なります。

「奈津美(なつみ)もこのまま
T大に入れれば勝ち組に
なれるわねね」だってさ

そっからモチベーションも
学力も落ちちゃってね
ずっとこんなカンジ・・・

髪の毛 染(そ)めても
お母さんノー
リアクションだし

バカみたい
ははは



じゃあね

今日は
本当にゴメンね

そろそろ
帰らなきゃ

# 塾生☆石定石くん

ヤンマガ最新情報は公式サイト「WEBヤンマガ」http://yanmaga.jp/まで!!

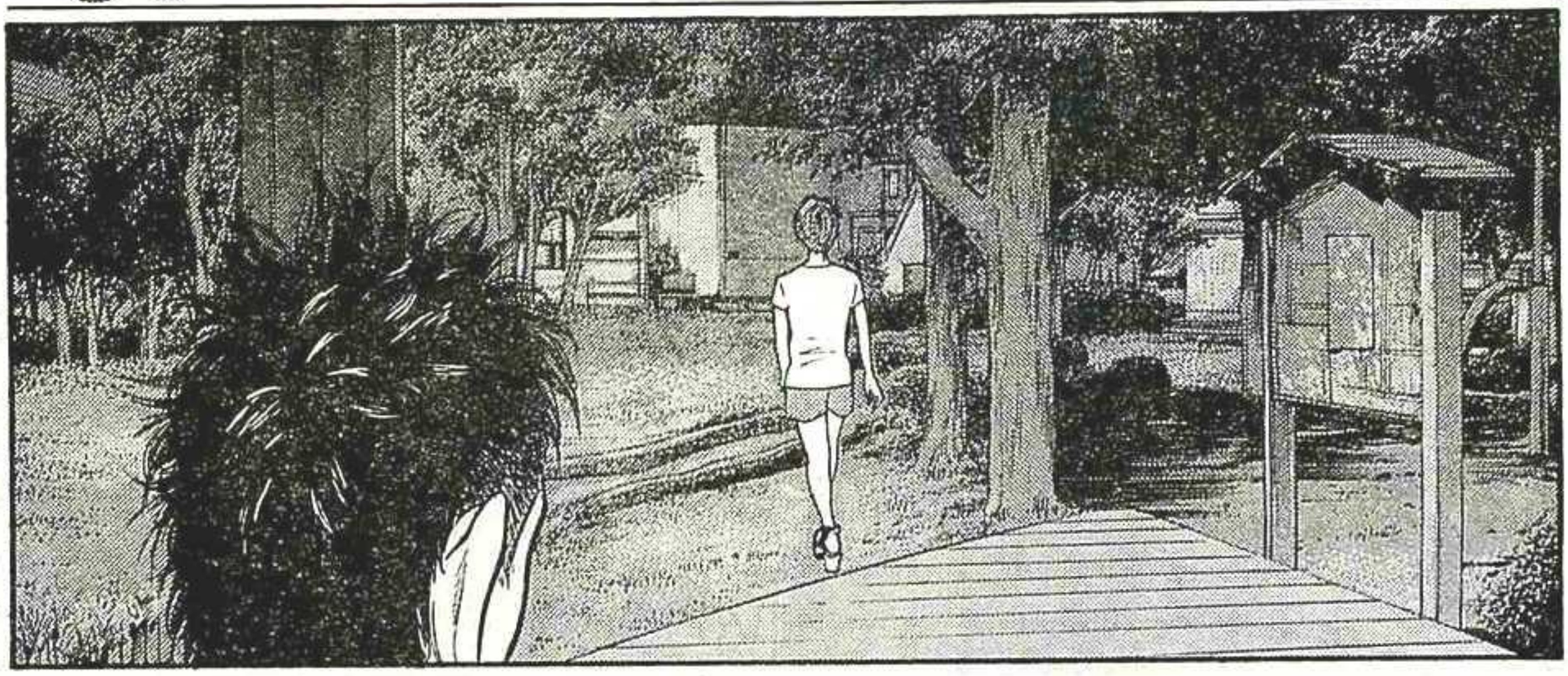

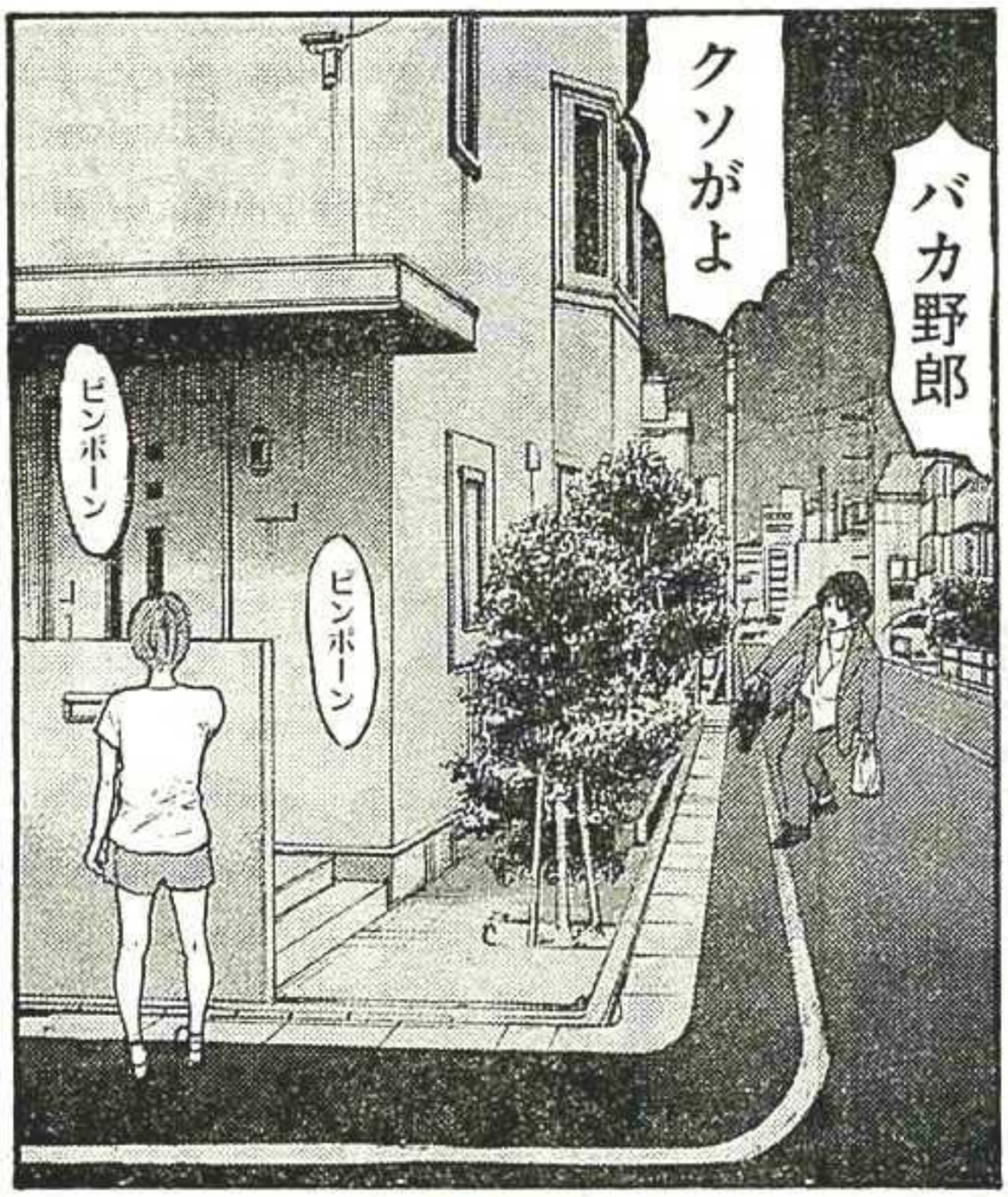


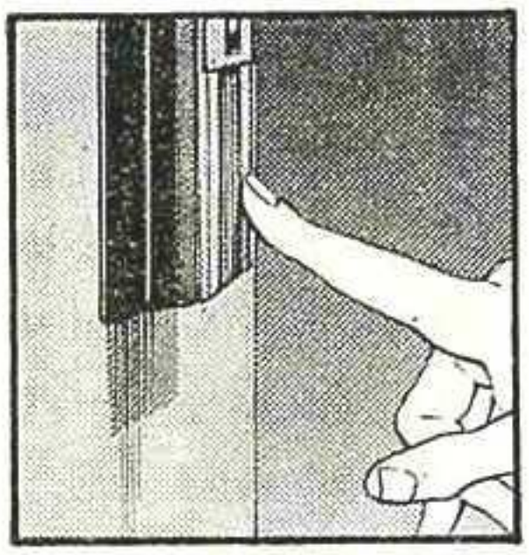

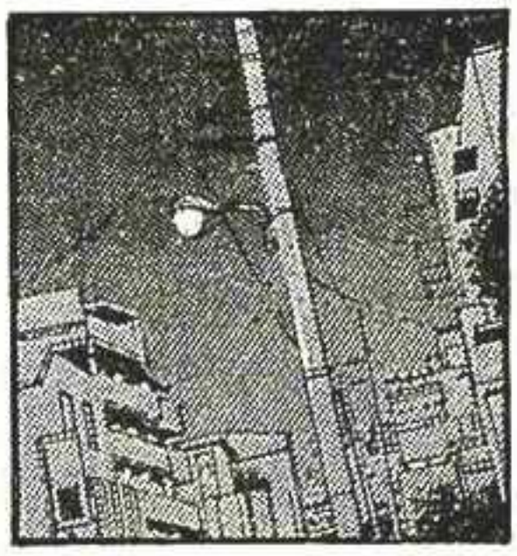

YM ヤンマガ KC
塾牛★碇石くん①〜②
荒木光
絶賛大好評発売中!!

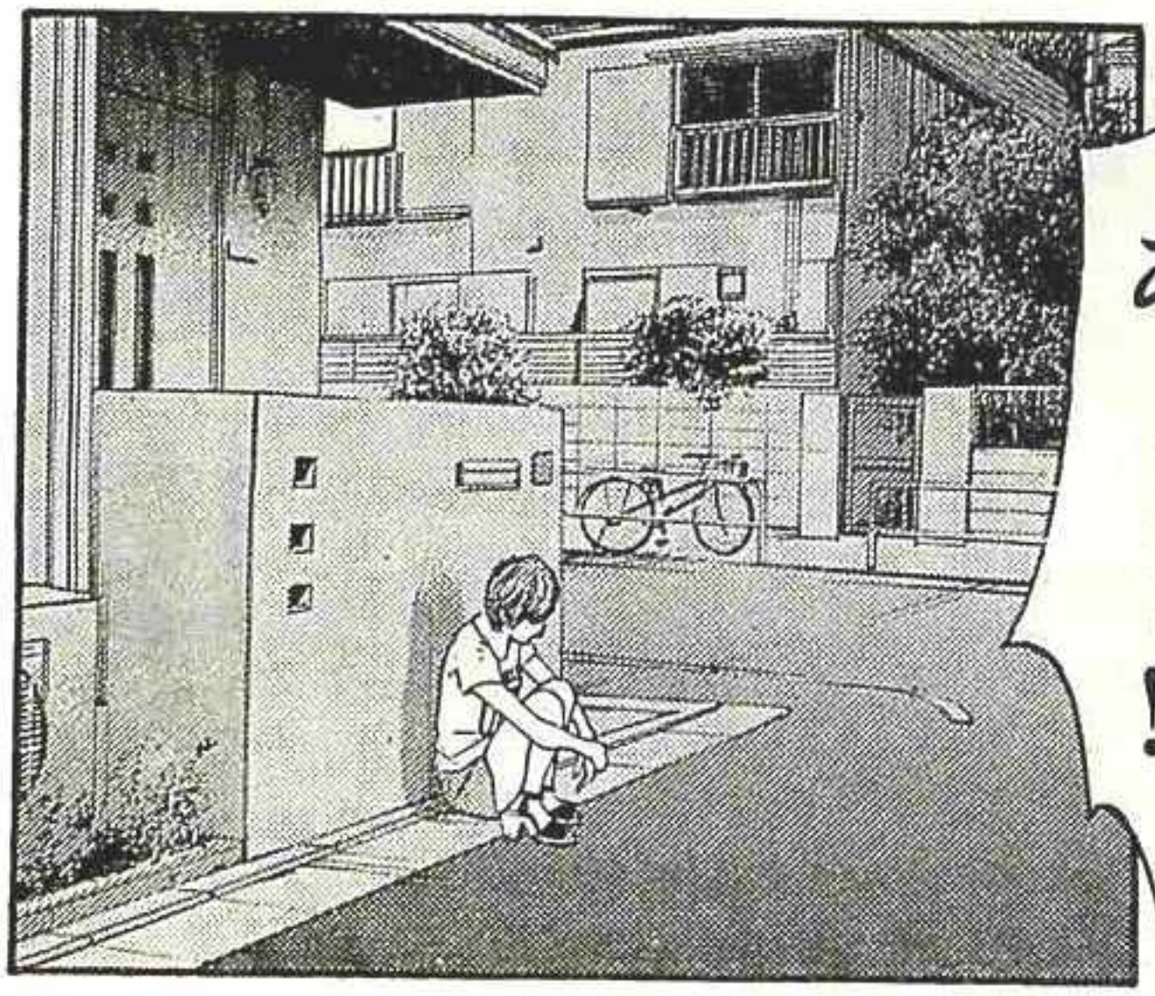


6

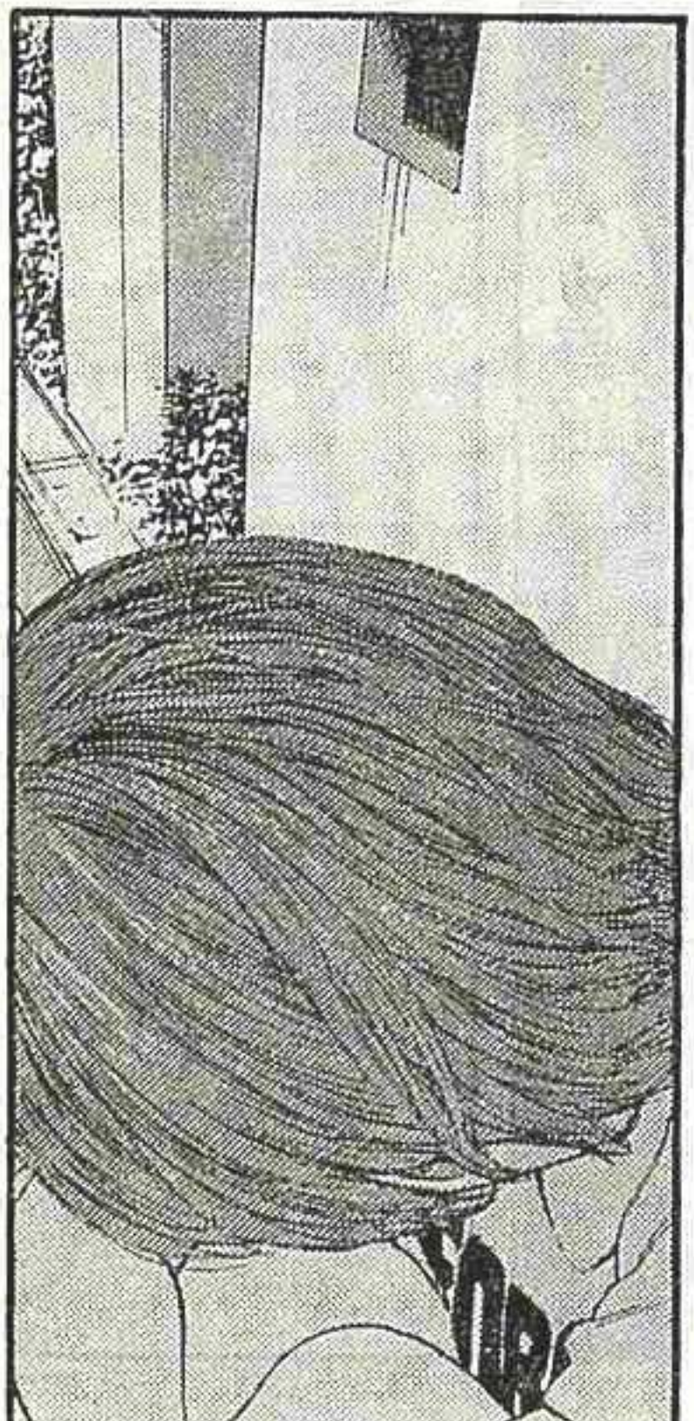

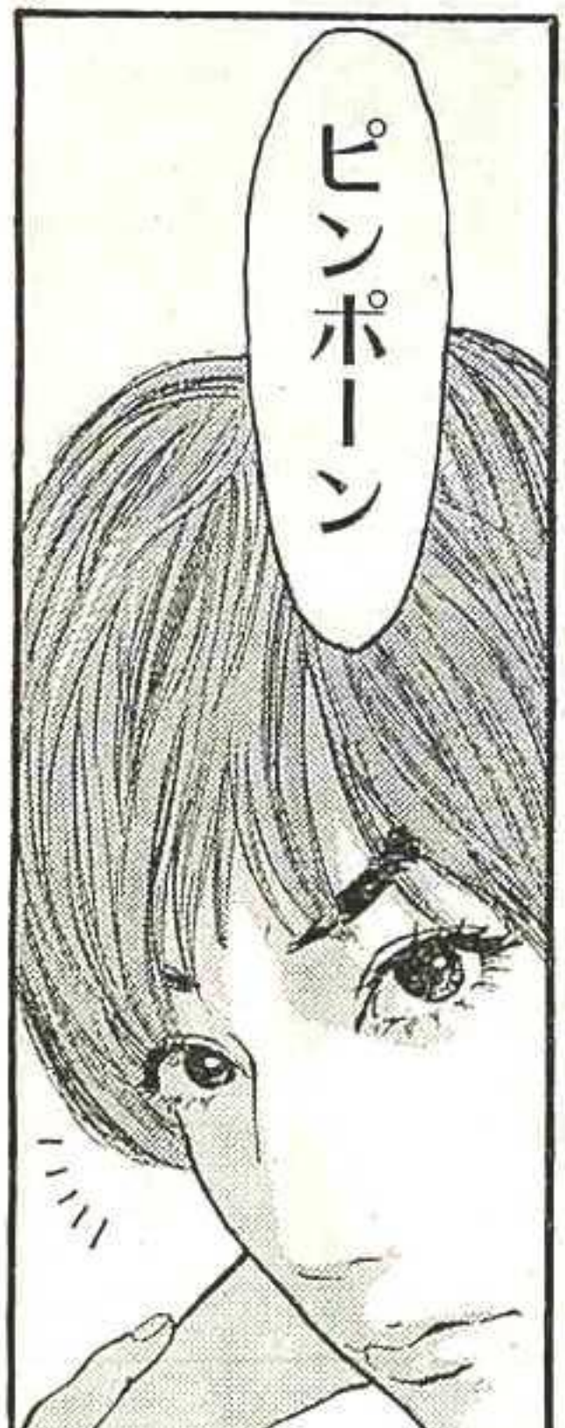


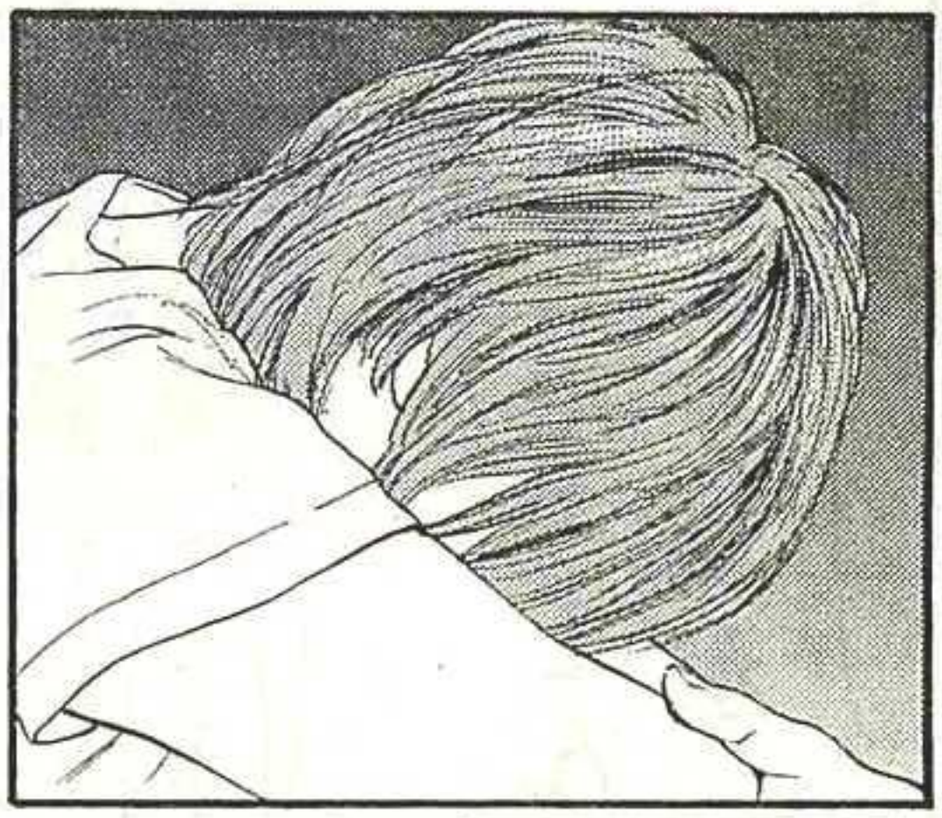

ヤングマガジン サード Vol.2 絶賛発売中!!
ヤンマガ サードは毎月6日発売!!

7

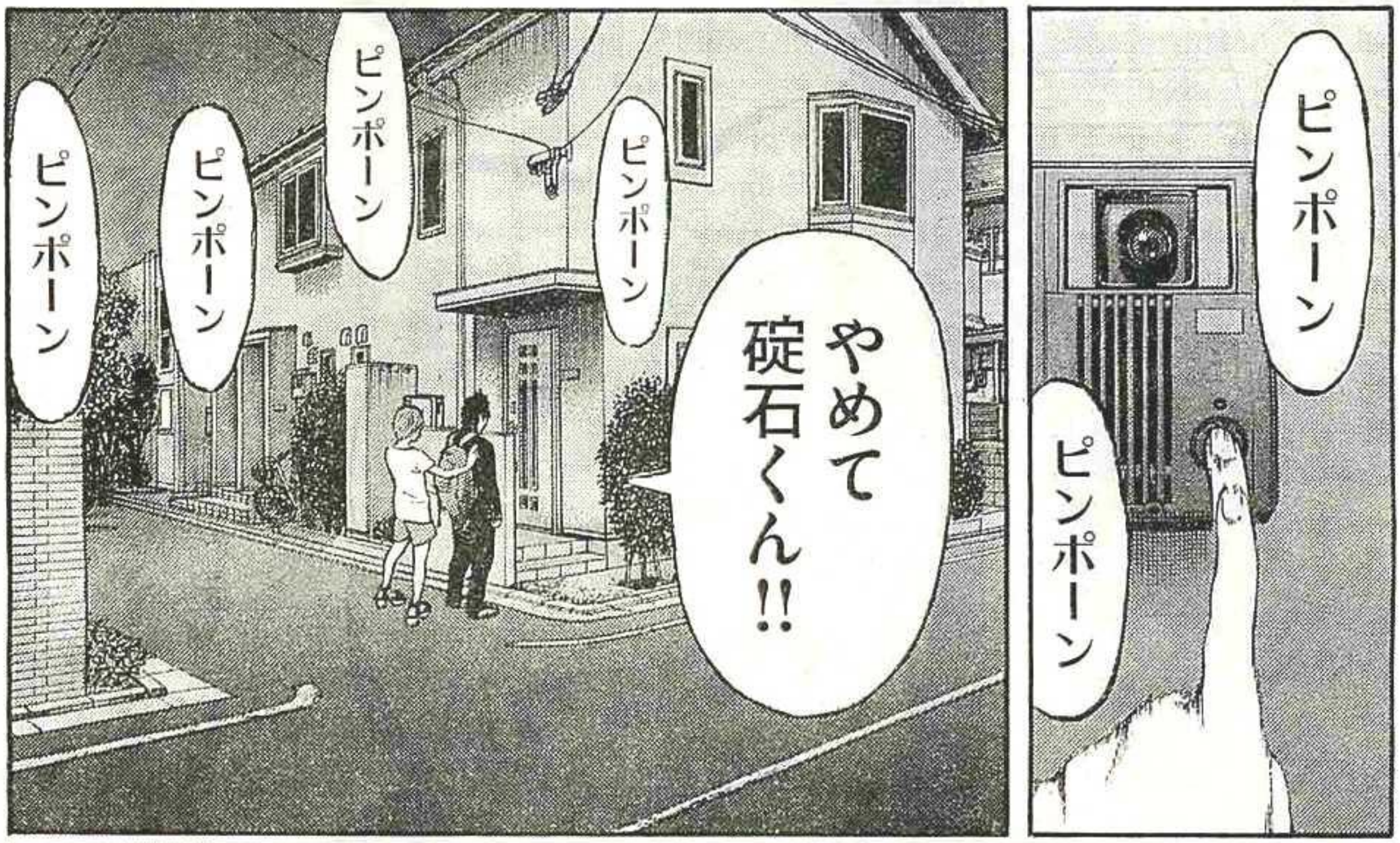


最新単行本
モンタージュ 第17巻 渡辺 潤
絶賛発売中!!
大和、覚悟を胸に最終決戦!!

お母さんが怒っちゃう・・
お父さんも・・
ピンポーン
ピンポーン
ピンポーン
な゙あ゙づゔみ゙い゙い゙!!
アナタ!?

YM KC ヤンマガ
ヤンキー塾へ行く①~④
荒木光
絶賛大好評発売中!!

9

ヤンマガ最新情報は公式サイト「WEBヤンマガ」http://yanmaga.jp/まで!!



最新単行本 8part〈ハチイチ〉第7巻 咲香里 絶賛発売中!! 避暑地にて破廉恥生活!?

お前か

イ
鳴
ンターホン
らしてたの

ちょっとアナタ
靴下のままで
上がらないでよ!!

表紙&巻頭グラビア☆

ビキニのヒモを外しちゃった♡ 人気グラドル、魅惑のぷるるんGカップ！

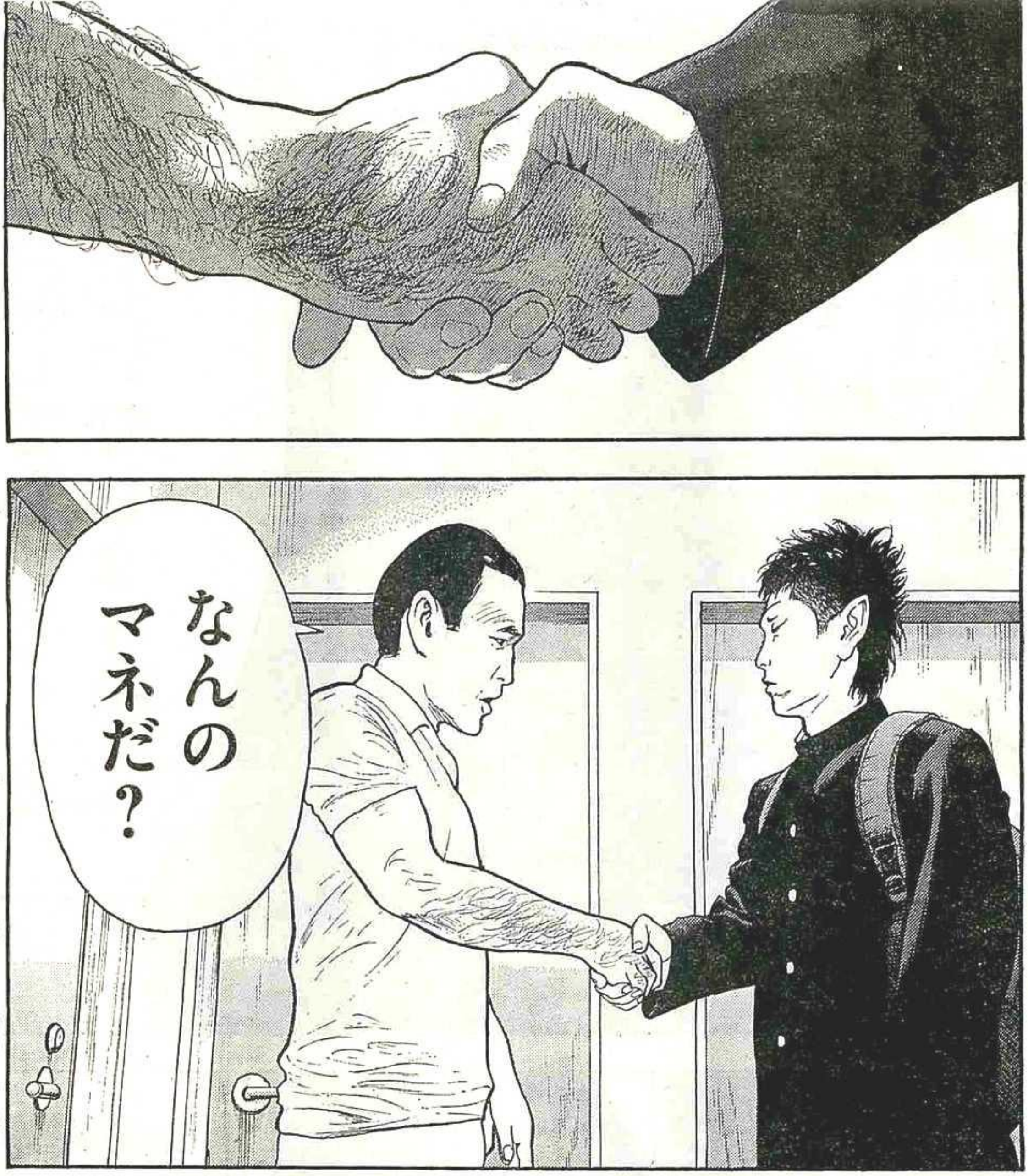


今野杏南（あん・な）

お邪魔してもよろしいでしょうか

ダメに決まってるでしょ!!

12

# 第31話 今言ったこと忘れんなよの巻

# 塾生★石定石くん

グラビア

清楚揃いの乃木坂の〝大人チーム〟が魅せる、ポップでホップな乙女ごころ。

乃木坂46

桜井玲香
川井麻衣
深川麻衣

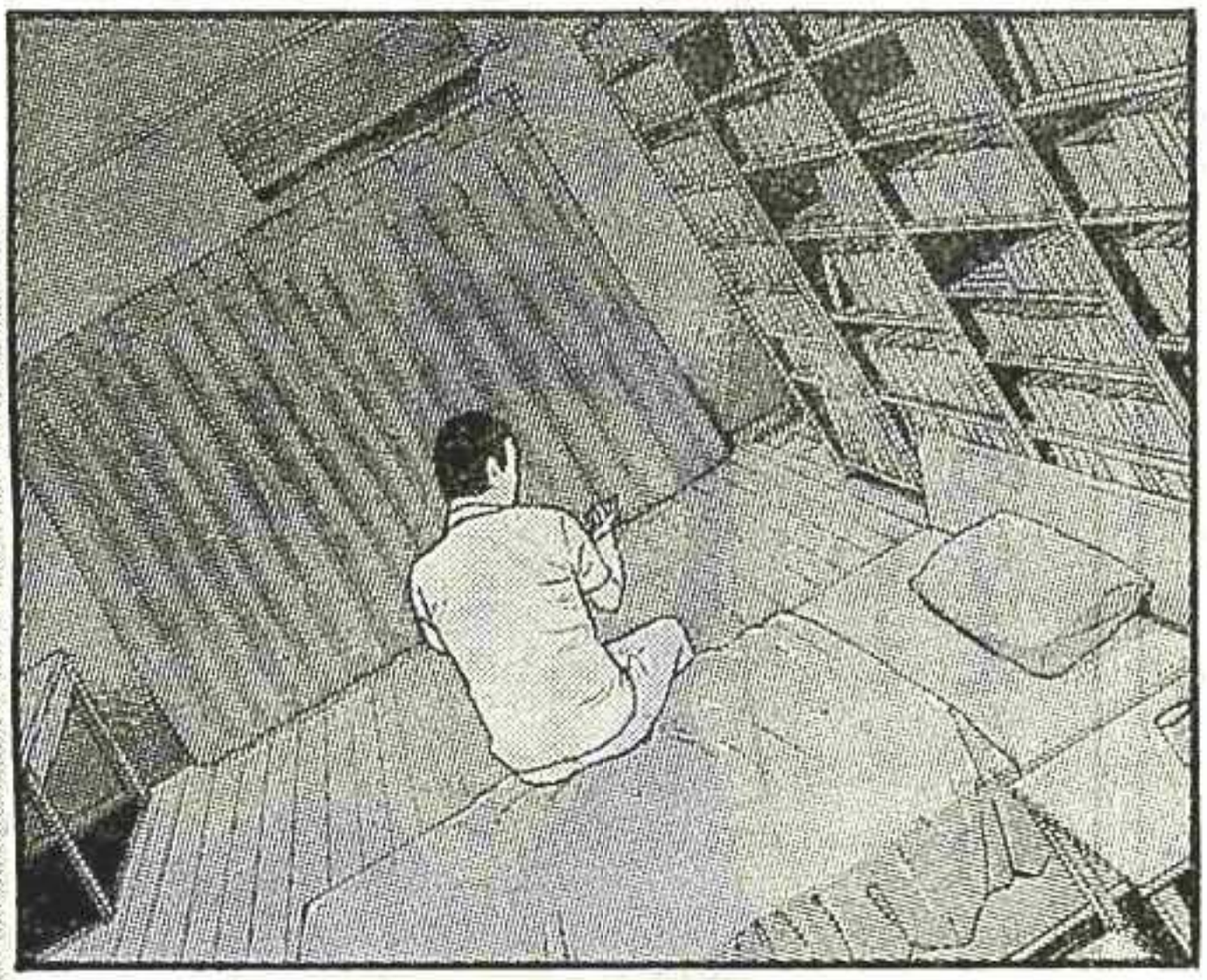

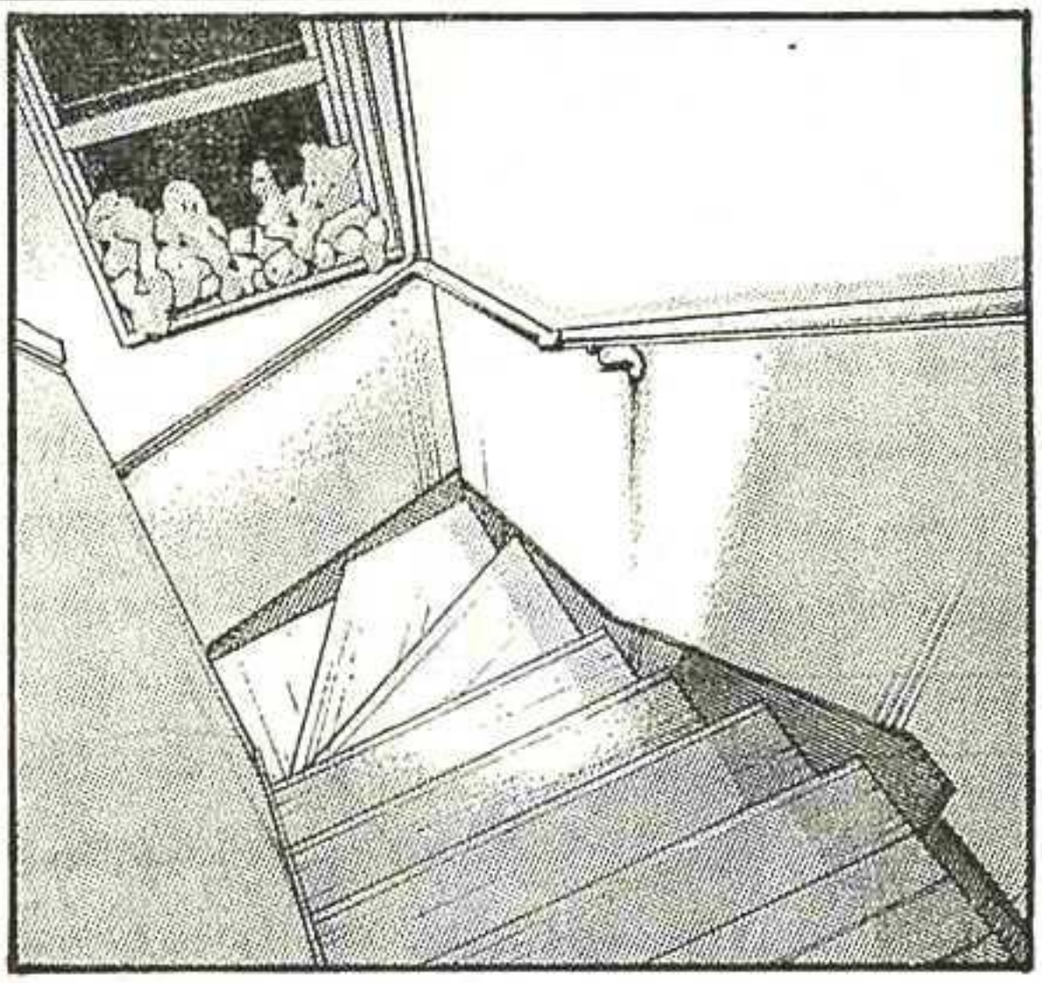

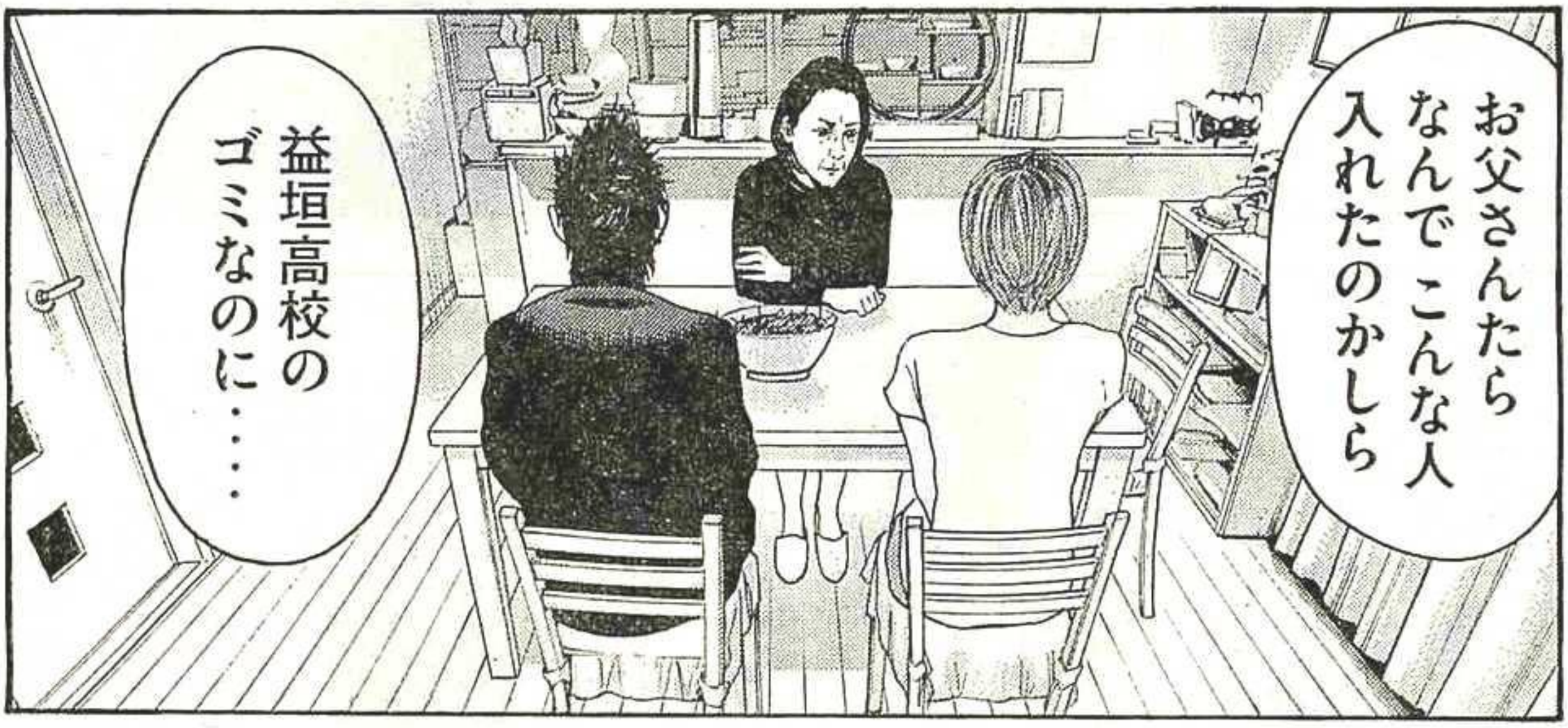


13

次号は10/11(日)発売!!

65

最新単行本 バウンスアウト 第4巻 原作:西条隆男 漫画:東元俊也 絶賛発売中!! RGC裏での暗闘を完全収録!!

奈津美さんの件なんですが…

ありえないわ…本当にありえない

奈津美さんを貶(おとし)めるような言動を改めてください

だいたいなんで私が殴られなきゃならないのよ

私はなんにも悪くないのに



奈津美さんが桜並高校に合格したのは本当にスゴイことなんです

努力していたんです

さっき殴られた目の辺り(あた)が痛いわコレ失明するんじゃない!?

痛い 痛い

痛い 痛い 痛い 痛い

月刊ヤングマガジン10号 絶賛発売中!! 月刊ヤンマガは毎月20日発売(予定)!

次号!

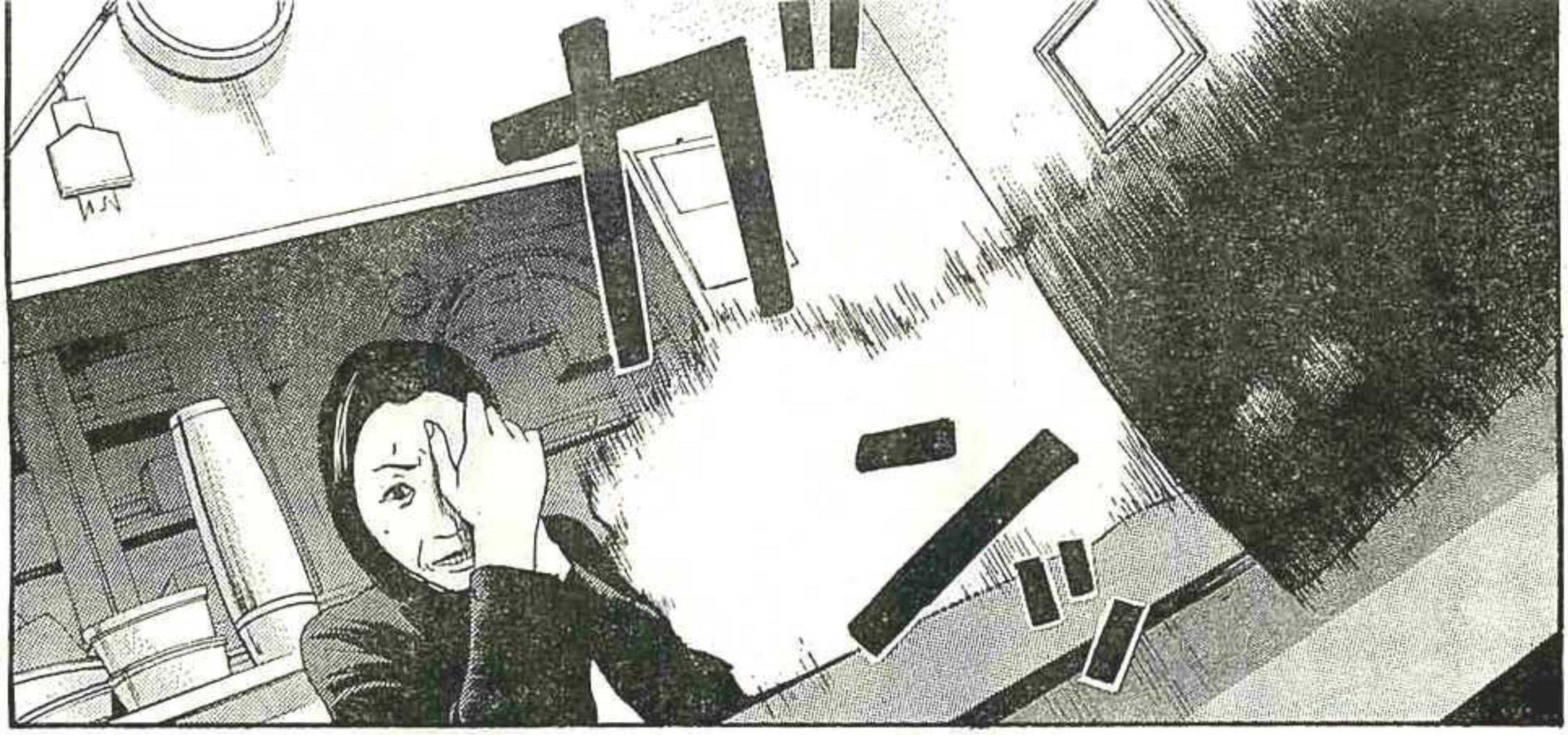

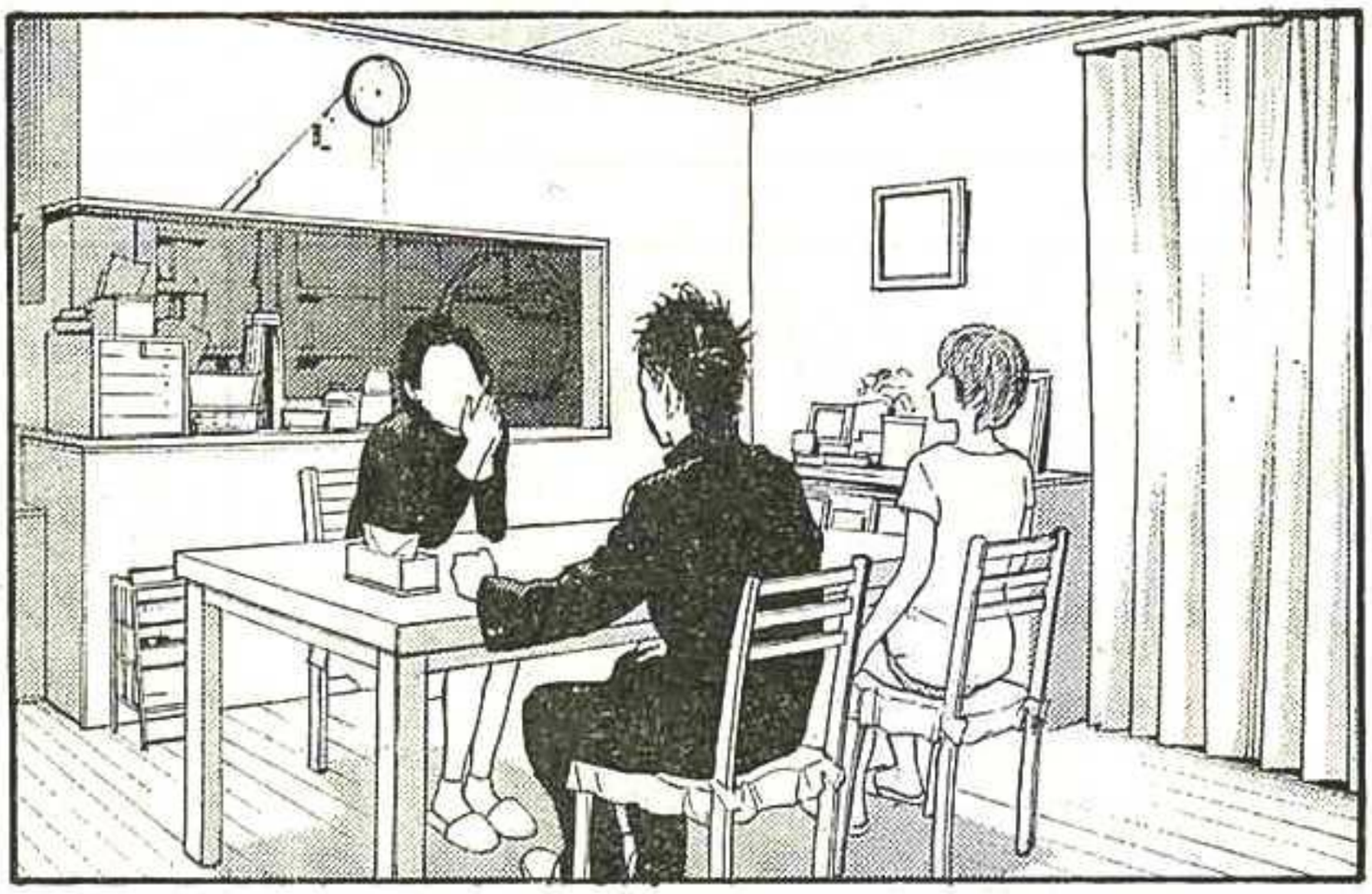

15

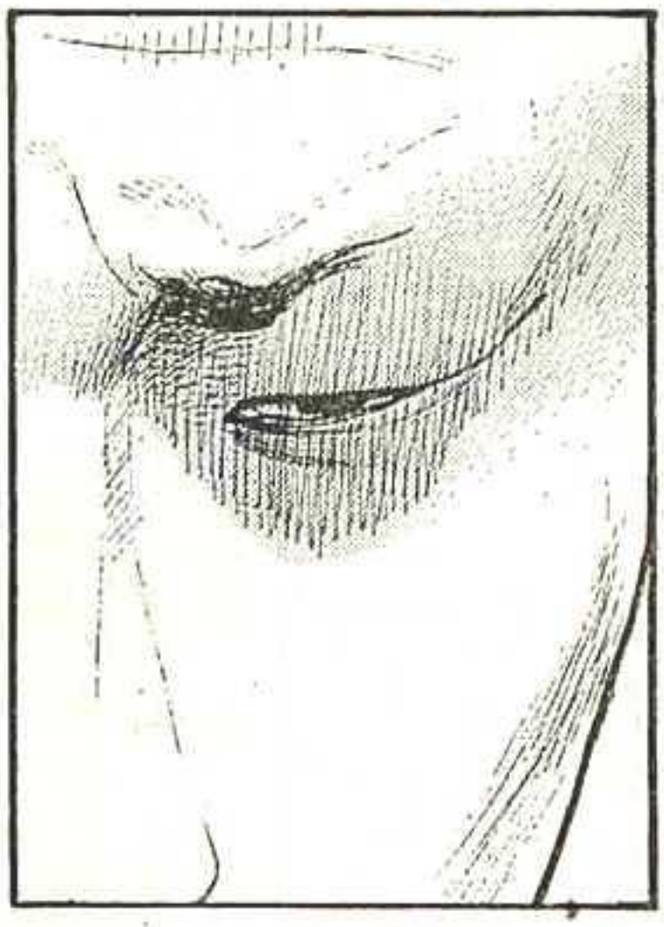

**第46号は10月11日〈土〉発売!!**

今週土曜日もヤンマガデー!!



最新単行本 セキセイインコ 第3巻 和久井 健 絶賛発売中!! 激動の時代、満州編開幕!!

そんなのは
当たり前じゃない

益垣高校なんかに
通ってるような子と
お話することに
意味がないからよ



こんな夜中に
インターホン
鳴らしまくって
ズカズカ押しかけて

学力どころか
モラルもない
噂通りのゴミ高校だわ

ウチのお兄ちゃんはね
桜並高校よりも優秀な高校で
アナタくらいの時には
峻大全国模試で３００位に
入っていたわ

アナタが
それくらいだったら
お話する価値もある
かもしれないわね

落ち着きたいときにすることといえば？　オカリナで「コンドルは飛んでいく」を吹きます。という荒木光先生におたよりを。
あて先は、〒170－8601東京豊島郵便局私書箱24号　講談社ヤングマガジン気付　荒木光先生宛です。



WEB雑誌『ヤングマガジン海賊版』　E★エブリスタで配信！毎週月曜更新!!

わかる？アナタ
お話にならない
ってことよ

そんな子が
私に説教しよう
なんて 何様・・

本当だな

峻大全国模試で
３００位以内に
入れば・・・
話を聞くんだな

あはははは!!

入れたらね

今言ったこと
忘れんなよ

ヤンマガ最新情報は公式サイト「WEBヤンマガ」
http://yanmaga.jp/ まで!!

# 相手が悪いね！

次号、叩き潰すのに遠慮なんかは要らないゼ！

# 監獄学園

## プリズンスクール

### 平本アキラ　第153話 野獣が見た夢

へそは清潔に。

なんでへそ周辺を触ってるのかは本編をご参照いただきたい、類似品皆無の明朗学園脱獄マンガ。

アニメ化決定した今こそ、KC①～⑭巻を一気読みだ!!

それは、人間の理解を超えた存在（マソ）……!!

2

ギィ、ギィ。

このクソ暑い
西日の当たる
閉め切った部屋で…

日中から
五時間以上も
飲まず食わずで
監禁され…

※この作品はフィクションです。

アンビ!

喜んでいるのか…?

キュウ〜ン

ア・アンドレ

とにかく
これを・・

ルルル

落ち着きたいときにすることといえば？　タバコ、ビール、コーヒー。という平本アキラ先生におたよりを。あて先は、〒170－8601 東京豊島郵便局私書箱24号　講談社ヤングマガジン気付　平本アキラ先生宛です。

ガルル！

・・・

そうか・・

これが・・・・

グルル・・

アンドレ・・これ・・

これ・・は・・

以前ものの本で読んだ・・





**あらすじ**

体育祭を明日に控え、今日中に脱獄しなければならない万里とキヨシ。股間を駆使する事で脱獄道具を着実にトイレへ運ぶキヨシだったが、思わぬ事から花の怒りを買ってしまう。一方、自室にアンドレを監禁していた事を完全に忘れていたリサは部屋へ急行、熱波で半死半生になった彼を発見する。しかし、アンドレはその状況に、歓喜していたのだった・・！

お前のようなブタにはもったいない！

パアッ…

放置プレイかーー!!



Lo

お前は私の食い残した・・

この骨でもしゃぶっていろ!!

キュン…

キュン♥

これか・・
アンドレの求めて
いたものは・・
これだったのか！

しかし・・何だ
この臭(にお)いは！

貴様の体臭で
私の部屋に
スッパイ臭いが
充満してしまっている



キューン
キュウウ・・ン

謝って
すむか！

クソッ！食欲が
なくなってしまった!!

罰として
私の残飯を・・

食え！
スブタ野郎!!

きゃっ
きゃっ
きゃっ

ついに
摑んだ！

そうだ
その目でもっと
私を見ろ！



あの・・・

もう夕食の
時間ですけど・・
リサが戻ったら
すぐ持ってくるんで・・

お腹すいてますよね・・
もう少しの辛抱ですから・・

・・・・

この数なら・・

ｻﾜ…

ｻﾜ…

あと2回トイレへ行けば脱獄道具を全て運べるな・・



俺はわかった
リサさんの弱点が・・

俺の放尿を見た時の・・
そして俺が漏らしたように見せかけた時の彼女の動揺ぶり・・

間違いない・・
リサさんの弱点は
**チンコだ！**

あ…リサちゃん遅いよー

ガラッ。。

すまんな

リサさん…来て早々申し訳ないんですが

トイレ

願います

…

リサさんの弱点は男性器！

ならば脱獄道具を勃起した股間に見立てジンワリ濡らしておけば上手くいくハズ！

モリッ

じゃ。

いいだろう
許可する

え!?

どうした
我慢できんの
だろう?

行くぞ
さっさと

ハ・・
ハイ・・



何故すんなり
行かせてくれたんだ?

何か変だ・・

何をしている……
パンツを全部
下ろさんと
できんのだろう？

さっさとしろ

もちろん
そうしたい…

本来なら
スバッと全部
脱いでパンツの
中の道具を
便器の死角に
隠すハズ：だが



戻ってきてからの
リサさんの様子が…
気になる…

さっきまでとは
何か雰囲気が違う

このまま作戦を
進めても大丈夫
か？

え!?
後ろ…

アニメ化記念
巻頭カラー!!
プリズンスクール
監獄学園
平本アキラ
現在日本一フリーダムな学園脱獄漫画!!
絶対的窮地に直面したキヨシの運命は…!?
YM
次号は10/11(土)発売!!

なっ!?

いつまで
待たす気だ？

ロリ!!…

我慢できんから
トイレを願い
出たのだろう？

そ・・
それは・・

それとも
別の理由で
トイレへ来たのか？

違います 本当に
オシッコが・・

そうか

ならば
手伝ってやる

！！



な・・・・
何をするんです
!?

膀胱に
刺激を与えて
いるのだ

ふわっ

あ・・

さっさと終わらす
ためにな

どうした・・出んのか？
ここまで
してやって出ないと
言う事は・・

や・・やめて
くださ・・い・・

貴様の尿意は
ウソだったという事！

貴様・・ここへ来たのは
何が目的だ！

吐け！

オシッコ
です！

本当にオシッコが
したくて・・
けどっ・・

「けど」・・
なんだ!?

勃起…
してしまい…

ました…

なん…

だと？



リサさんの
せいです…

ハァ？

リサさんが
僕の下腹部を
ペッティング
するから…

僕は…
僕は…!!

勃起して
しまい…

ました…

な・・
何の話だ？

貴様 何を
言っている・・

説明しましょう・・
男子は勃起した
状態だと・・

オシッコが
出にくく
なるんです・・

つまり・・

下半身丸出しの
僕にリサさんが
身体を密着させて

下腹部を強く
ペッティングする
事によって
勃起した結果・・

も・・
もういい
わかった！

出んのなら
戻るぞ！

助かった…
何とか
凌(しの)いだぞ…

しかし昼間とは
まるで別人だ…
一体何が
あったんだ?

まるで夏休み明けに
ひと夏の経験を済ませ
急に大人びたクラスの
女子のような…

この短時間にどんな
経験を積んだと
いうんだ!?



ZZZ…

ZZZ…



最新単行本 8P1♂ 《ハチイチ》 第7巻 咲 香里 絶賛発売中!!
避暑地にて破廉恥生活!?

ZZZ…

オイ
ブタ…

貴様のスッパイ
体臭にはもう
我慢ならん！

ZZZZ…

ふっ…
副会長様！



**どういう願望夢だ。**

これから貴様を
**スブタ**にしてやるから
覚悟しろ!!

**い：
いいんですかー!?**

お願いします！

たぶん世界中誰も見た事がない夢は次回、巻頭カラーに続くぞ・・・!!

単行本第1巻発売中!!

GTO

第13話

最終決戦!?

鬼塚英吉

好きなもの：17歳(せぶんてぃーん)の女子高生
武器：拾ったフォーク
チン長：ミドリガメ

デカ女！貞子！

好きなもの：新崎鉄也
武器：サバイバルナイフ
身長：(推定)190センチ

GTO

GREAT TEACHER ONIZUKA

パラダイス・ロスト

PARADISE LOST

藤沢とおる

**前回までのストーリー**

教師・鬼塚英吉は刑務所にいた! 生徒を誘拐し監禁したという彼は収監された理由を詳細に語りだした——。新設されたGクラス(芸能科)を担任することになった鬼塚は、知名度による序列がクラスに存在することを知る。赴任初日、アイドル新崎鉄也に裸の写真を撮られた鬼塚は売れない俳優・赤坂のためにも仕返しを決行。しかし、これに怒った新崎が自分の熱狂的なファン、通称・貞子を使って復讐劇を開始するのだった。

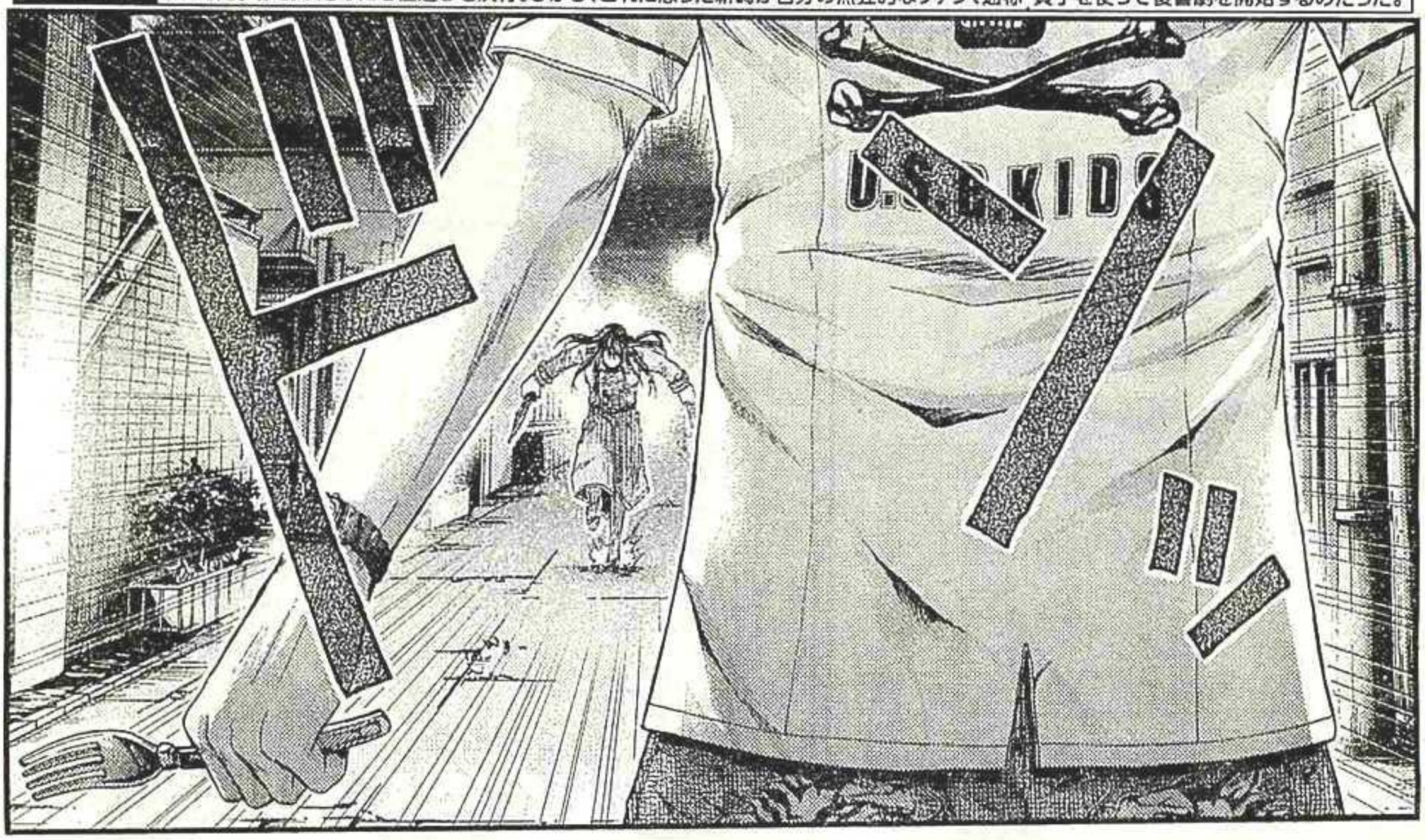


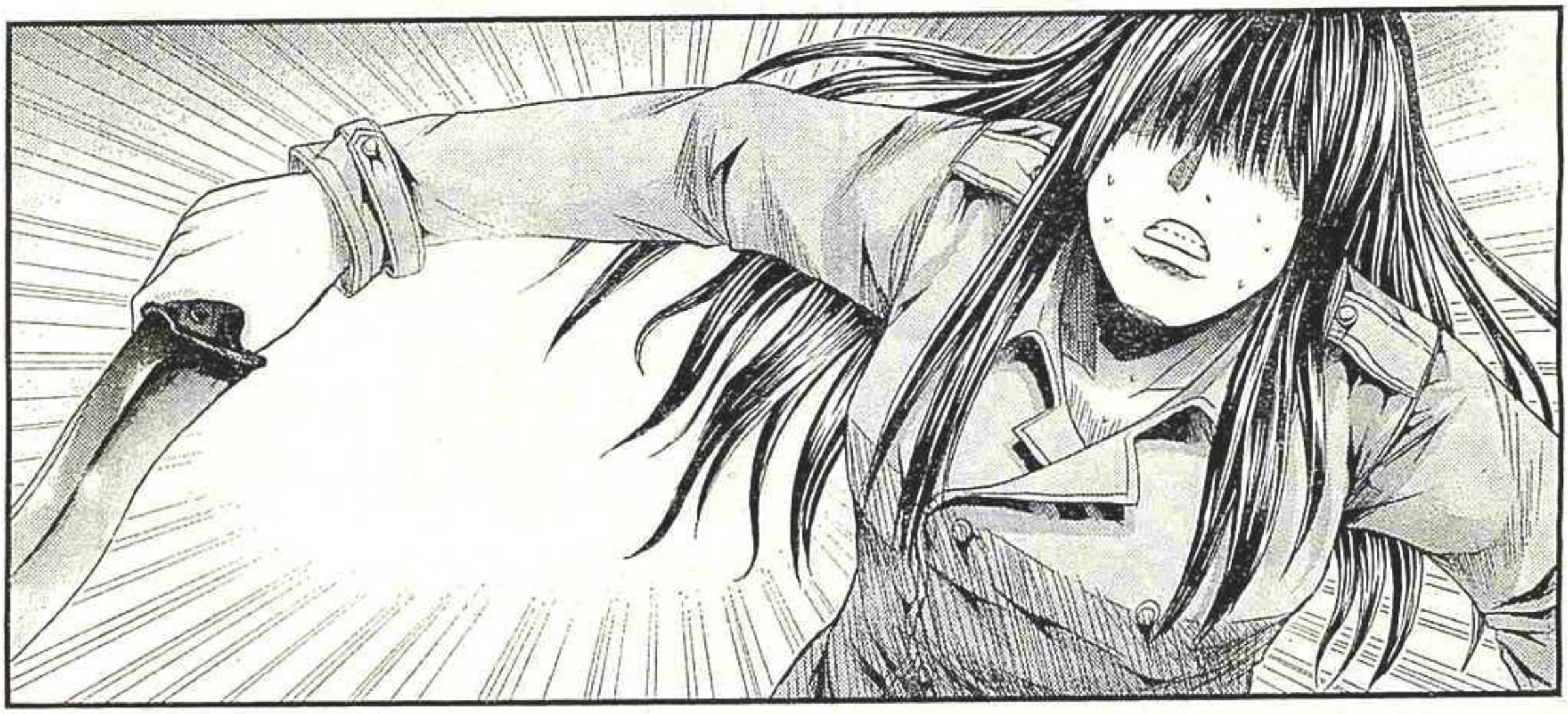

2

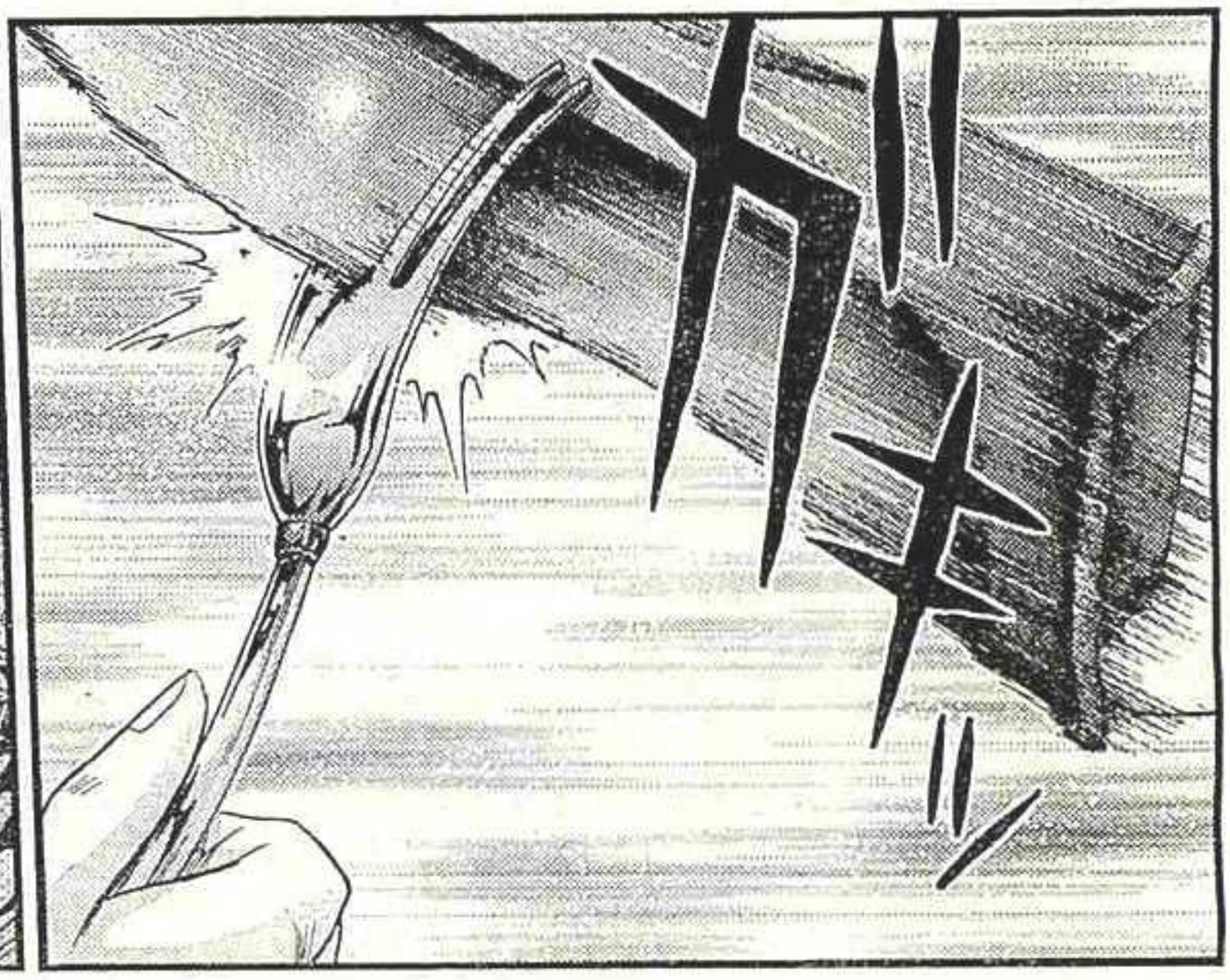

U.S.B.KIDS
DB GGJ

うっひょー
すっげーバカ力じゃ
ねぇーか……

女にしとくのは
もったいねー
ぐれーだぜ!!

これじゃあ新崎(にいざき)が
刺客にしたがるのも
わかるってもんだ

そんなに
新崎が
好きなのか?





※この物語はフィクションであり、登場する人物・団体等は実在のものといっさい関係ありません。

**新崎鉄也**（にいざきてつや）「SAMURAI」のメンバー。鬼塚にインキンでデマを流された。仕返しに自分のファンを使って学校中に落書きしたり、やりたい放題。ついに最終兵器・貞子を投入。

人殺して
犯罪者になっても

いいぐらいよォ？

4

こんな事したからって
あいつに
気にいられるとでも
思ってるのか？

ニヤリ。

答えは
NOだ

逆に
人刺した女なんて
相手にするワケ
ねーよ！



次号！
YOUNG magazine
第46号は10月11日〈土〉発売!!
今週土曜日も
ヤンマガデー!!

アイドル
なんだから

う……う……

…るう…るう…

6

うるさぁあ
あ～～～い!!

BOMB DREAM

U.S.O.KIDS

?

おっと!

S.B.KID

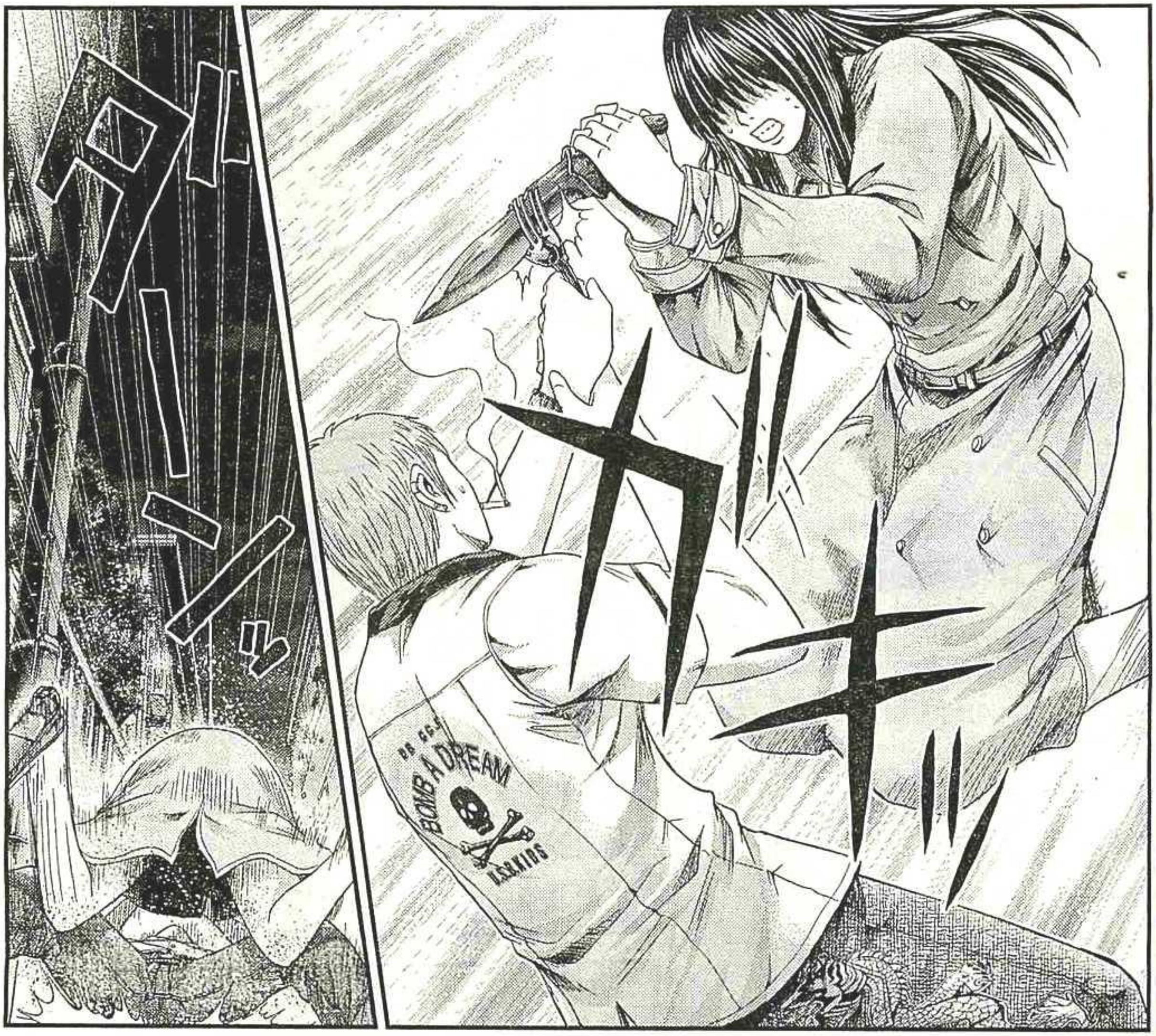


いいかげん…
目ぇ覚ましたら
どうなんだ…？

せっかく女に
生まれてきたん
だろ…？

髪あげりゃー

119

……ほら

けっこーかわいい顔してんだから

この場所に自転車を、
放置しないでください。

先生ーっ!!

大丈夫だ
成田(なりた)

おまえは家に帰ってろ！

でも・・・

有名人がこんなとこにいるとこ見られたら大変だからな

オレが連絡入れるまで家で待ってればいい！



これはうちのクラスの生徒が起こした問題だ・・

生徒の問題は副担任のオレが解決すんのが筋なんだからよ？

警察には連絡すんなよ!?

わかったなぁぁ——っ!!

お・・おいちょっと・・



・・・・ったく恋は盲目ってゆーけど

これじゃあ度が過ぎんぜ！

ヤンマガ最新情報は公式サイト「WEBヤンマガ」
http://yanmaga.jp/
まで!!

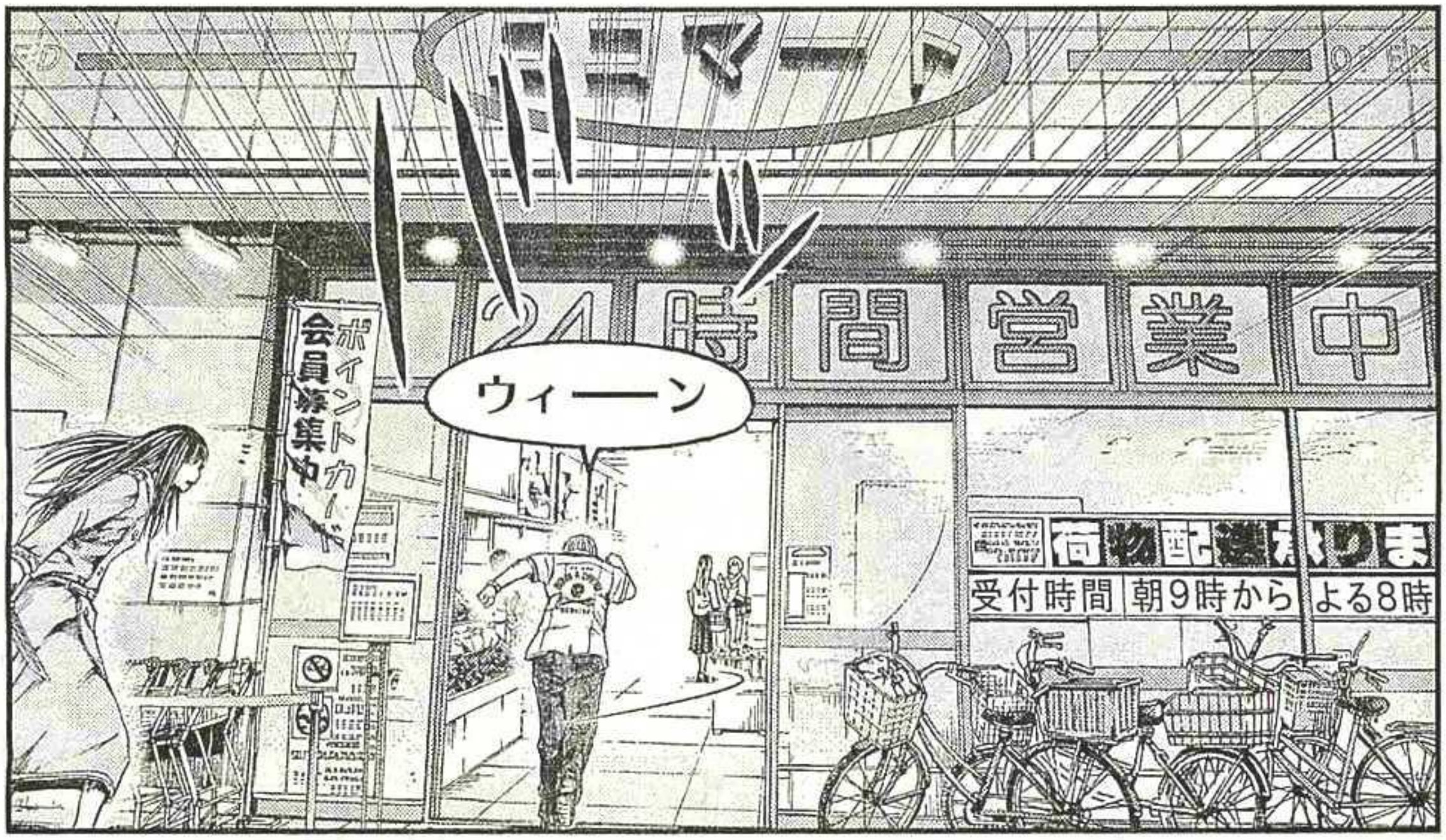

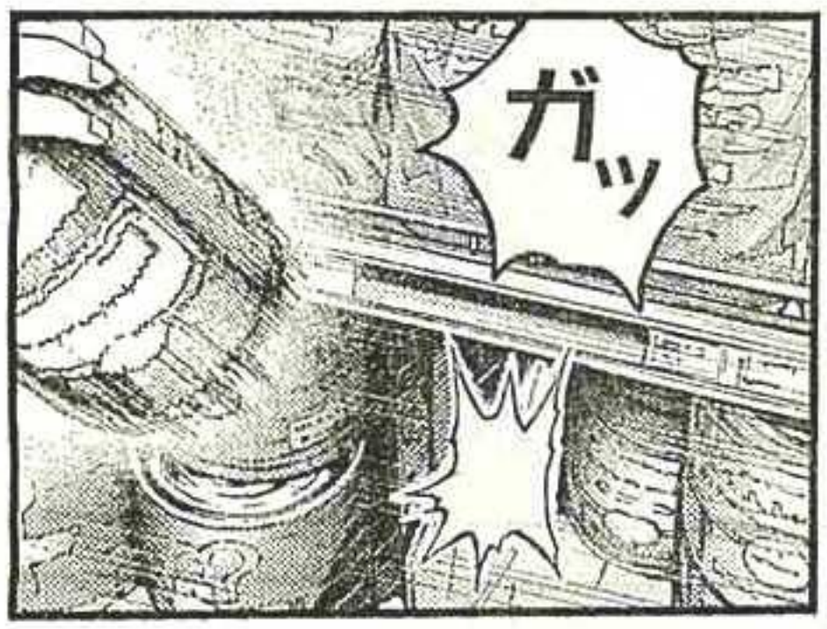


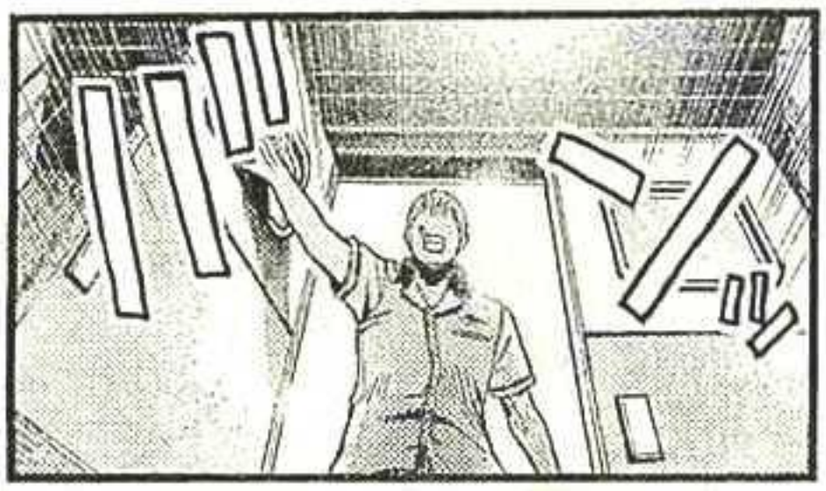

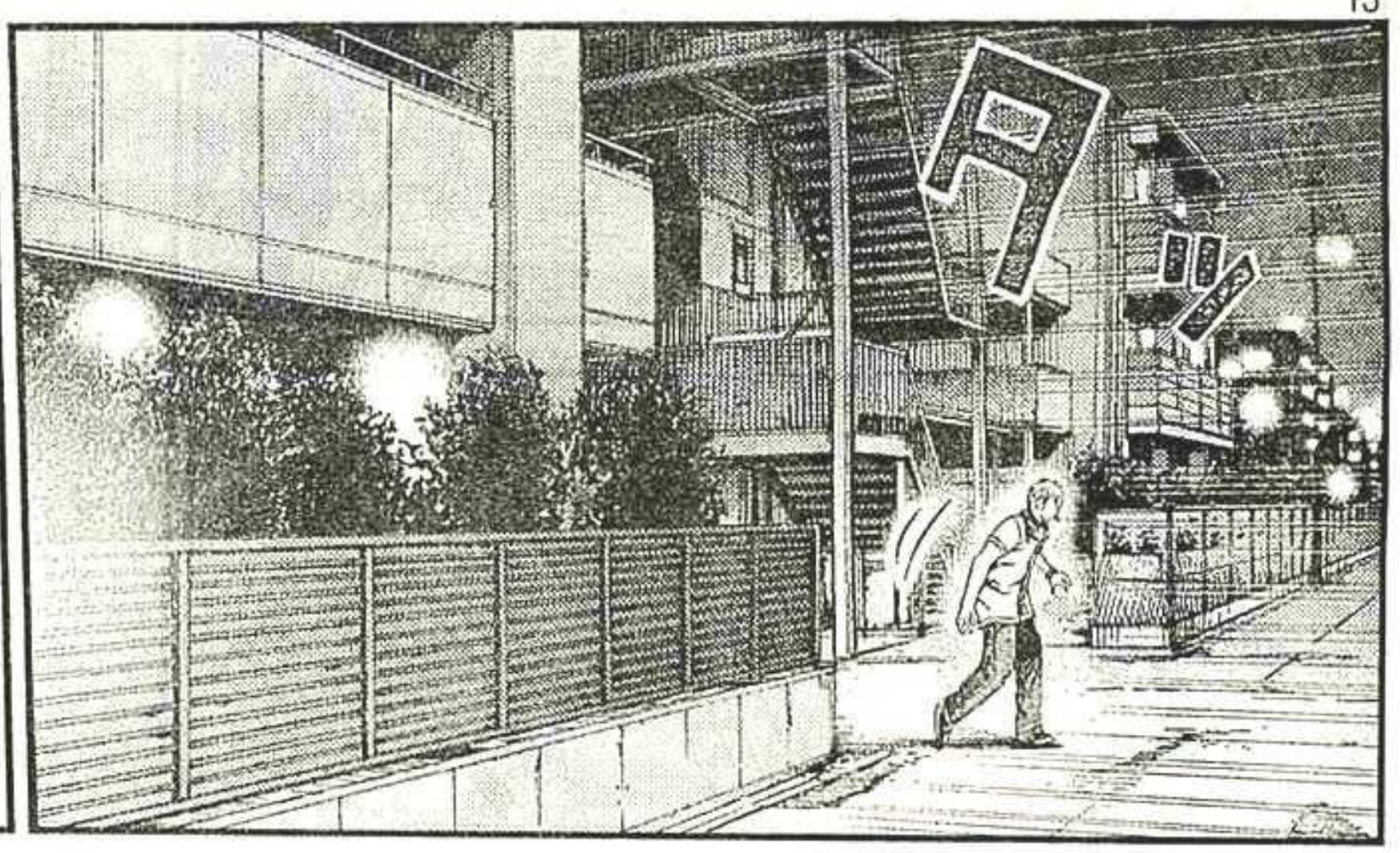

女だ

…ったく
懲りねぇ

だったら
試してみるか？
いっぺん…

あいつが本当に
受け入れて
くれるかどうか

14

スッ…

オレ

刺してよ？

U.S.B.KIDS
DB GCJ

15

……

DB GGJ
BOMB A DREAM
U.S.B.KIDS
ボタ
ボタ
ボト
ボタ
ふー
ふー
ふー

ビキニのヒモを外しちゃった♡ 人気グラドル、魅惑のぷるるんGカップ！

今野杏南（あん）

YM

次号は10／11（土）発売!!



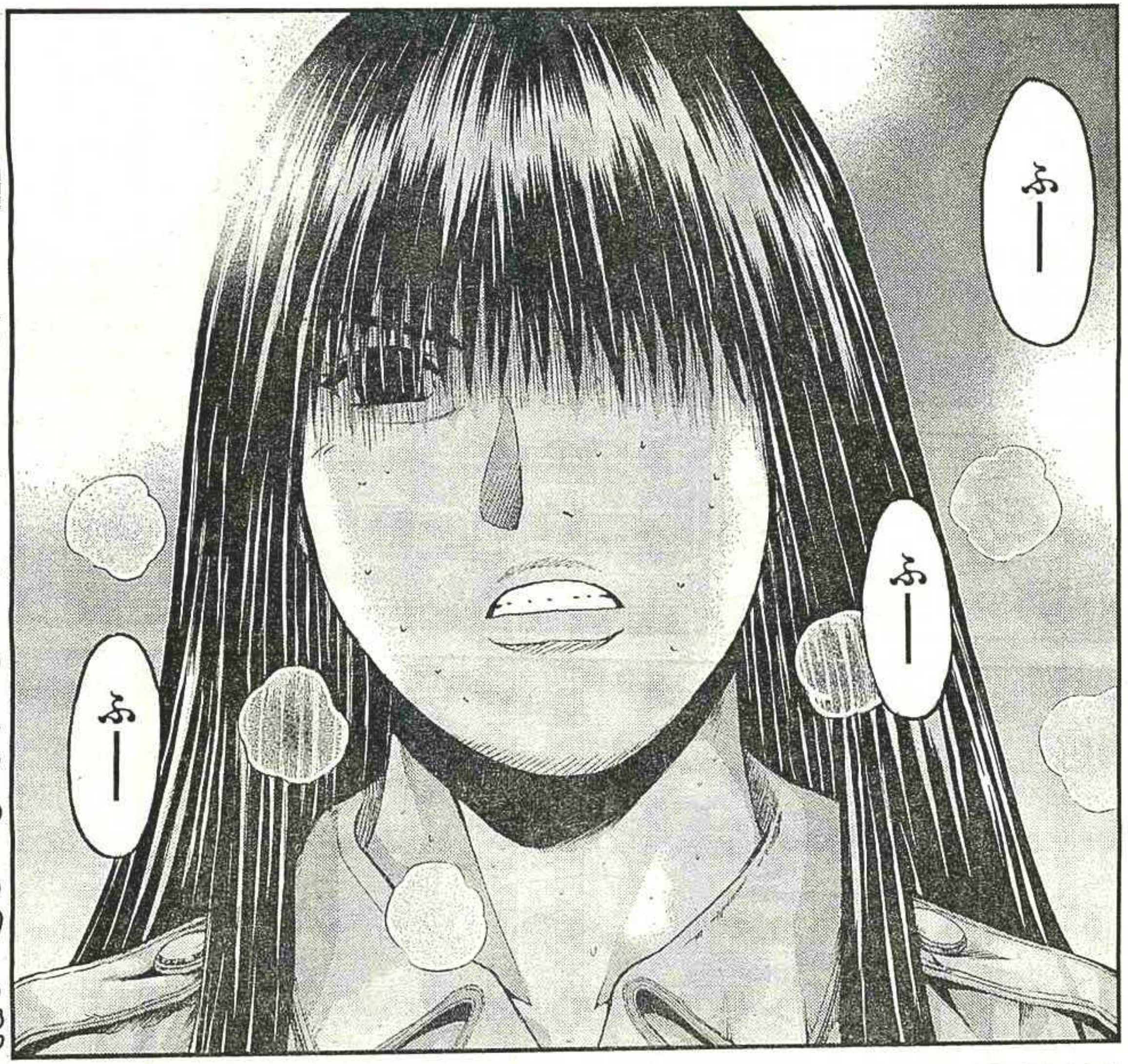


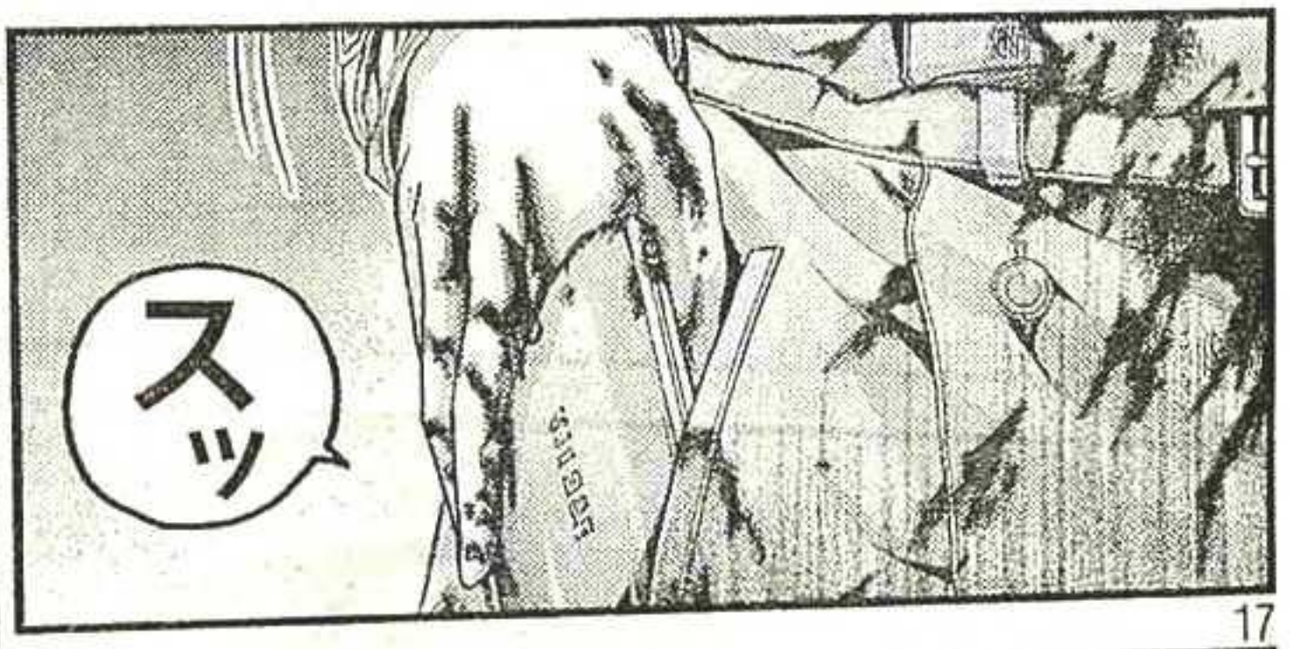


17

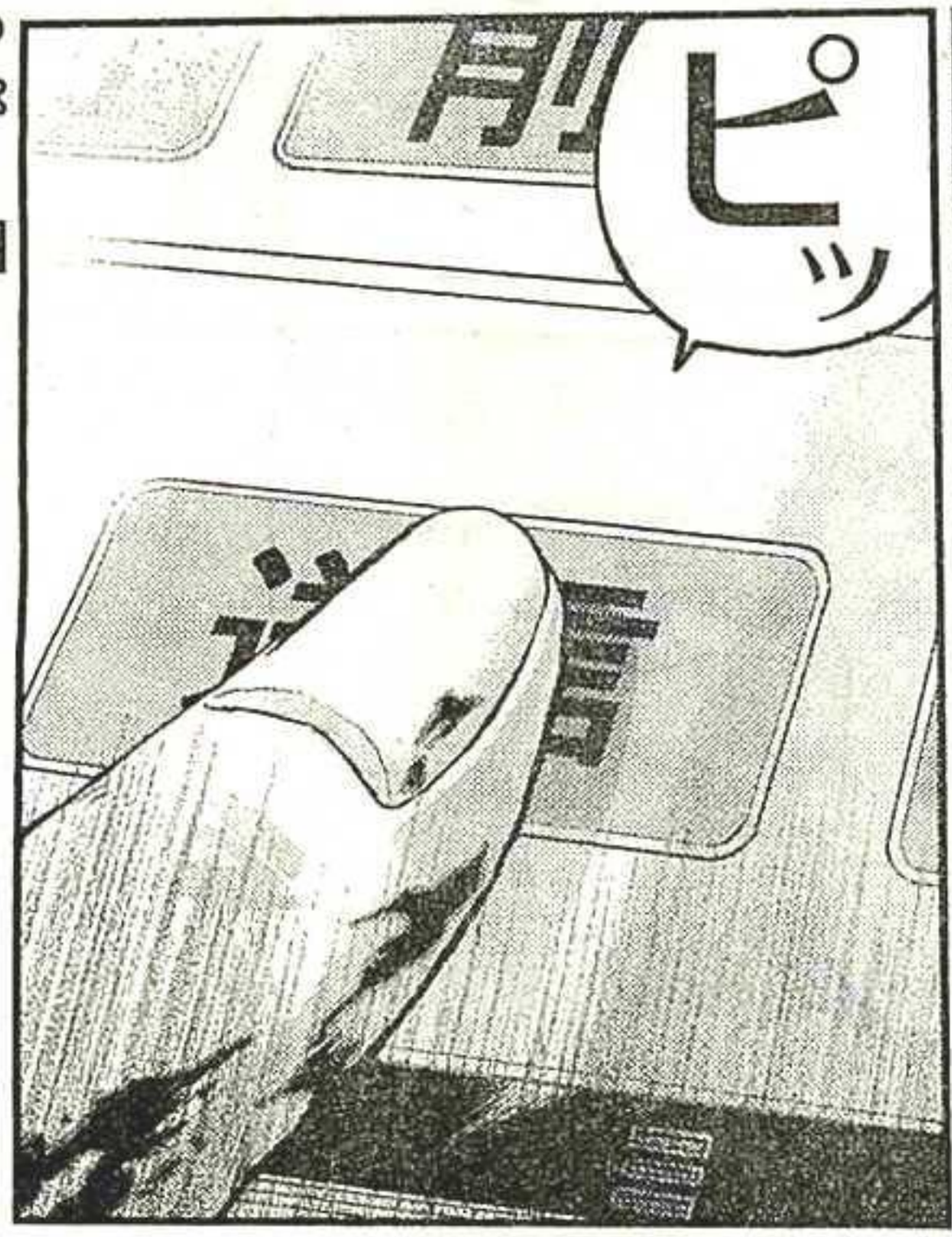

YM ヤンマガ KC
GTO パラダイス・ロスト①
藤沢とおる
絶賛大好評発売中!!

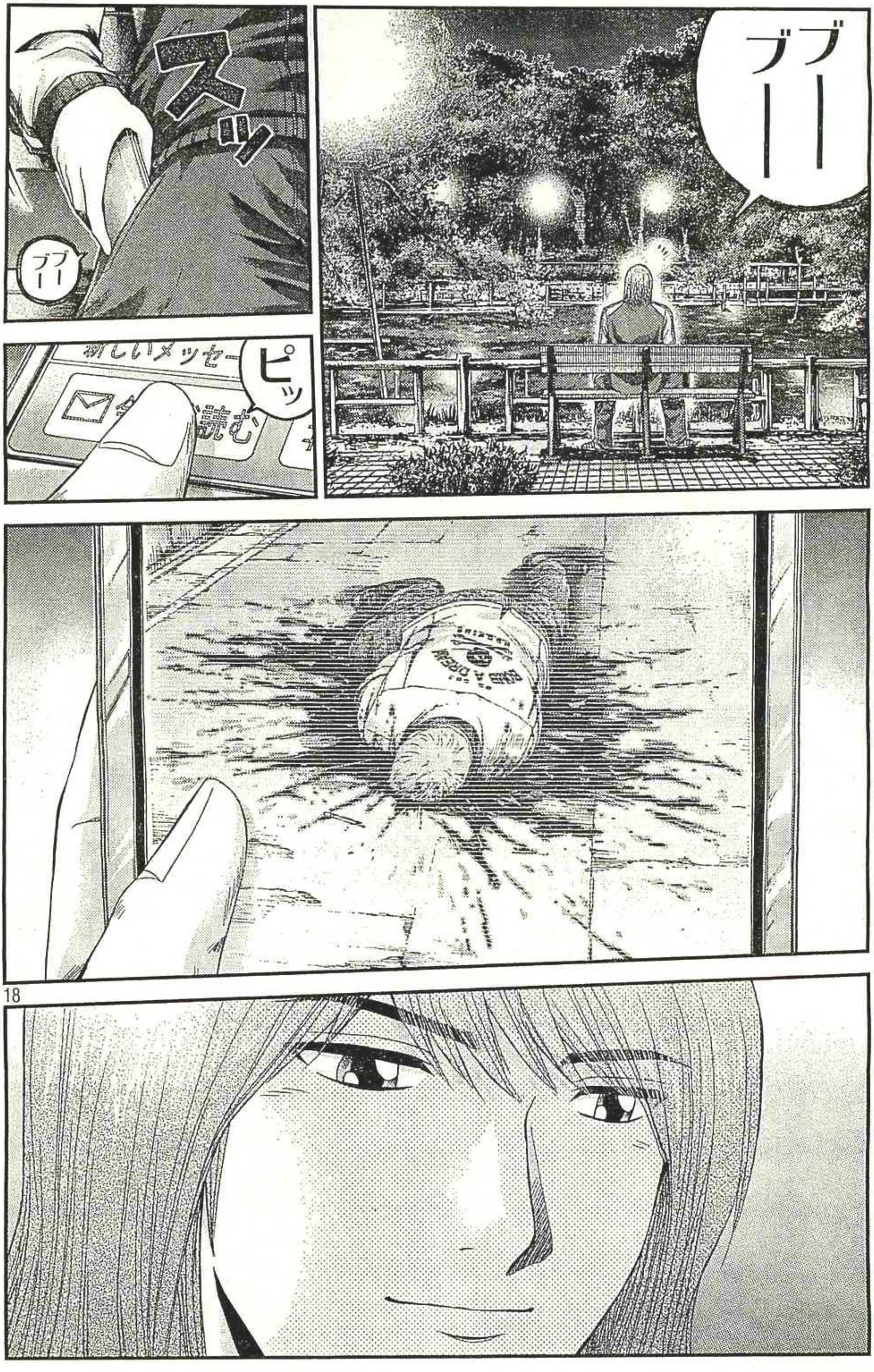

清楚揃いの乃木坂の〝大人チーム〟が魅せる、ポップで乙女ごころ。

乃木坂46
深川麻衣
桜井玲香

YM 次号は10／11㊏発売!!



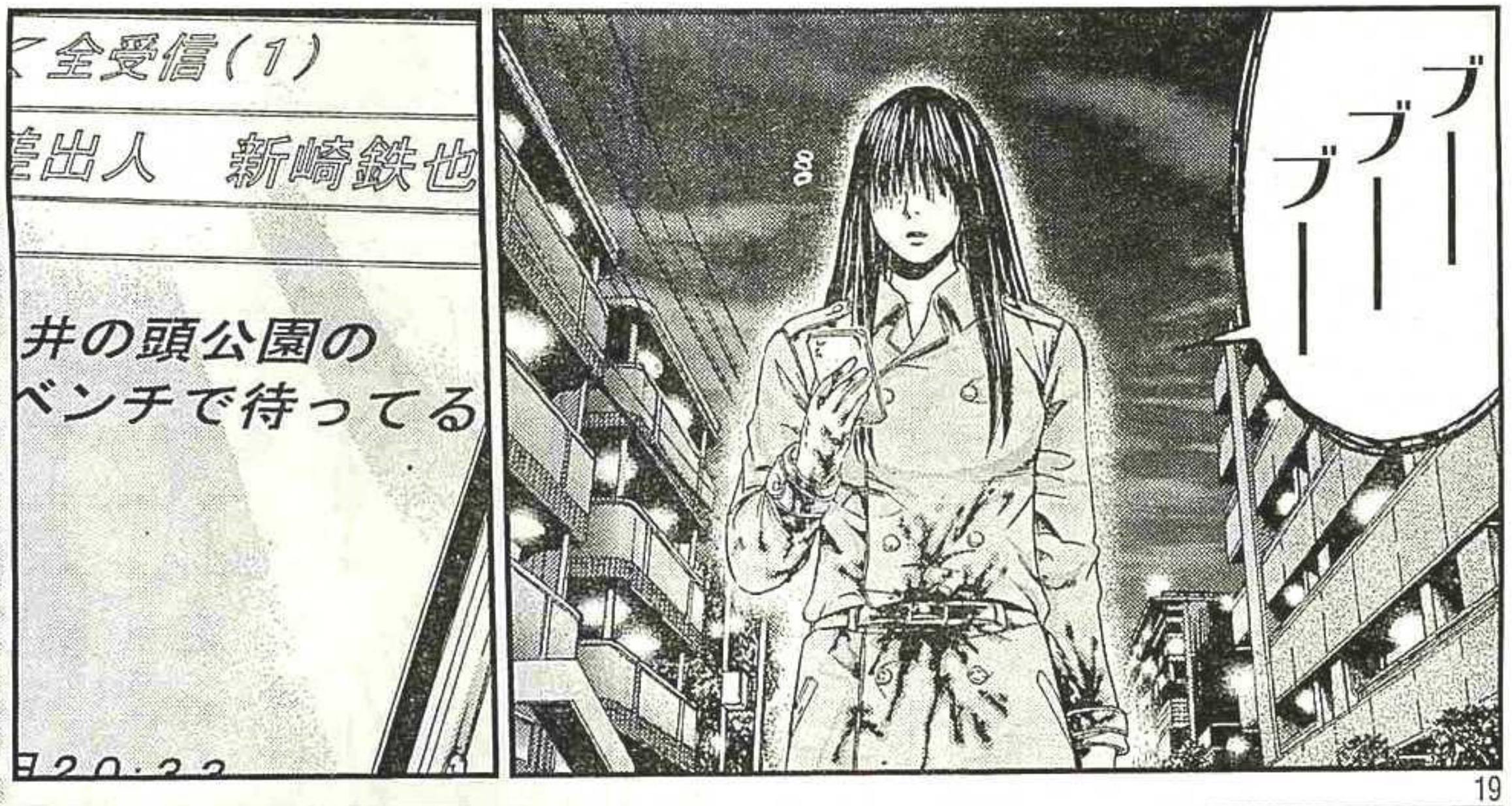


19

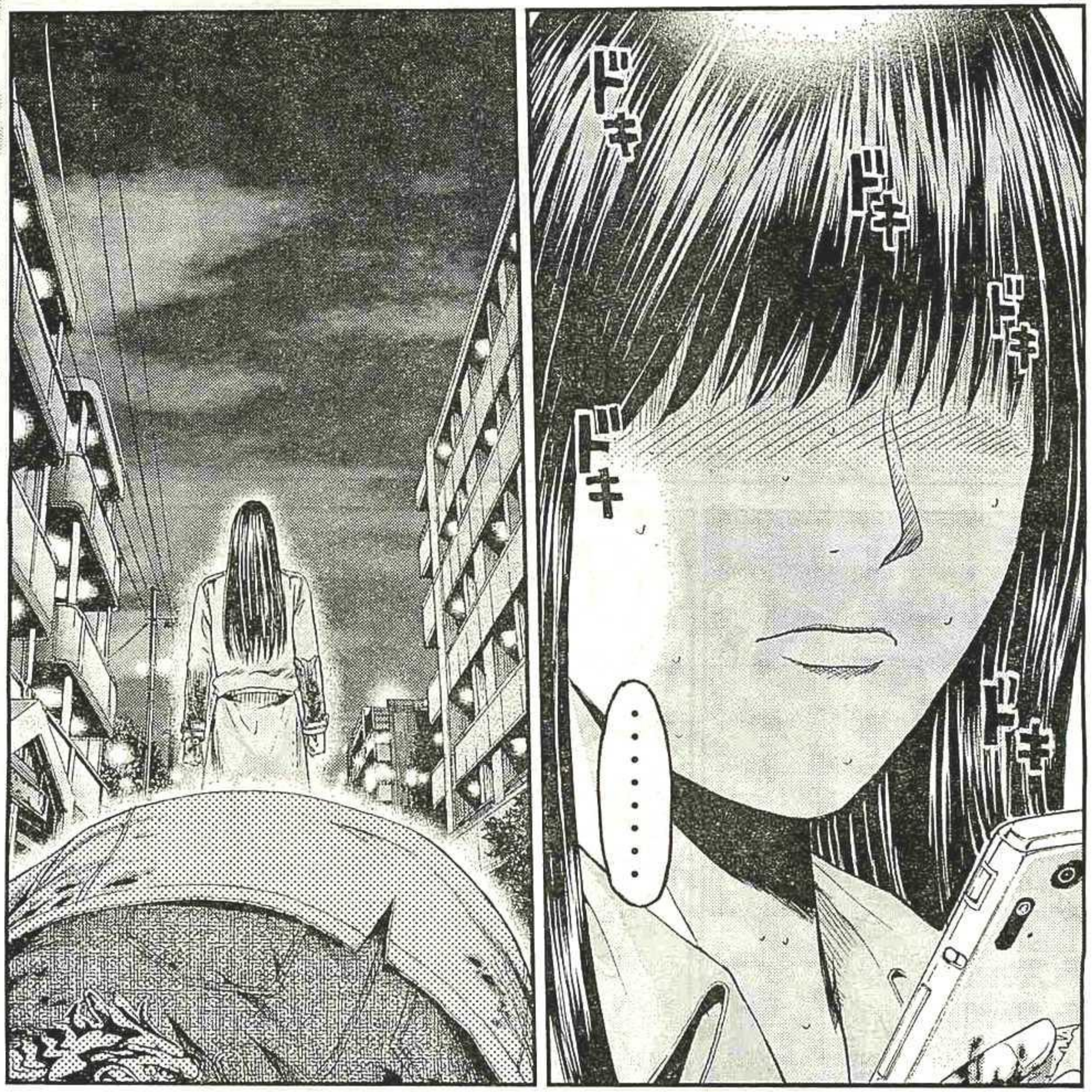

落ち着きたいときにすることといえば？　お風呂。ゆっくり浸かってると頭をリセットできる。という藤沢とおる先生におたよりを。あて先は、〒170－8601東京豊島郵便局私書箱24号　講談社ヤングマガジン気付　藤沢とおる先生宛です。

十
ん？

う・うわっ??

おおい
大丈夫か君!?

ああ
大丈夫だ

だ・大丈夫って
君・・・・

20

それより

スッ

あんたの同僚を
呼んでほしいん
だけど

え？

ちっと
ばっかし

頼みてー事が
あるんでな・・・

同僚って、まさか〝あの男〟が緊急招集!?
次回はYM48号!―鬼塚、それまで死なないで!
(10/27発売)

# ドーン

伝説の教師が芸能クラスでアイドルやれ!?

と出てます。

1巻のカバーはコレ!!

『GTO パラダイス・ロスト』

単行本第1巻

絶好調発売中!

YMKC　定価：本体565円(税別)　発行／講談社

〈PR〉

次世代機のポテンシャルを最大限に発揮!

# あの『GTAV』が劇的に進化!

グランド・セフト・オートV

grand theft auto V FIVE

ゲームシステムのアップグレード&ビジュアルの全面強化!
世界累計販売本数3,300万本突破の
オープンワールドゲーム
『GTAV(グランド・セフト・オートV)』が、
次世代機の性能をフルに活かすことで
驚愕の進化を遂げた!

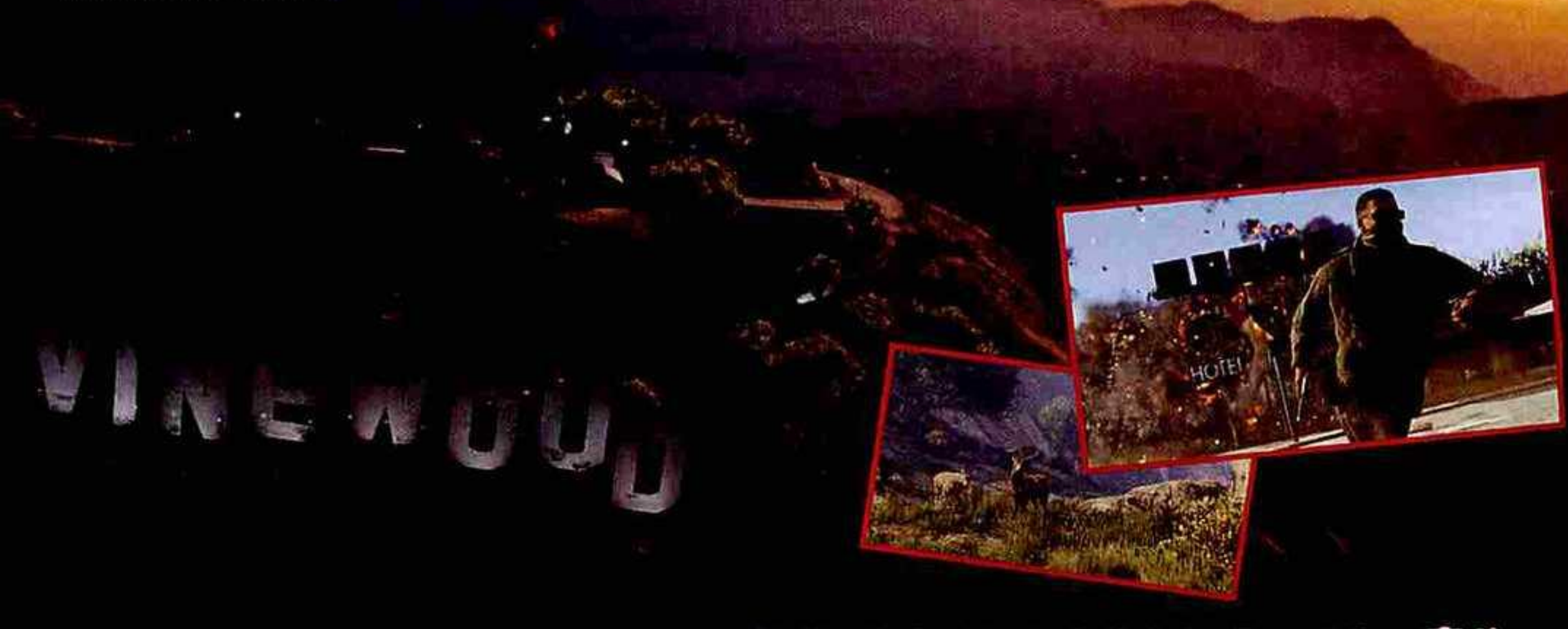


## ハンパない臨場感を体感できる究極の『GTAV』

次世代機の性能をフル活用し、とことんまでリアルを追求して誕生したPS4版「GTAV」が、いよいよ日本発売に!

新たな武器や乗り物、新たな野生動物が追加され、細かな発見の数々が随所に散りばめられているから、ファンはにんまり。さらに、天候や煙、ダメージの表現、描画距離の拡大、交通密度のアップ、高精細なテクスチャなど、システム上のアップグレードと共にビジュアルが全面強化され、ハンパない臨場感を味わうことができる! 初めてこのゲームに触れる人はもちろん、従来のプレイヤーもソッコーでハマれる、〝真の次世代オープンワールドゲーム〟の登場だ!

## 人気の「GTAオンライン」がますますエキサイティングに!

欲望渦巻く都市・ロスサントスを舞台に、自分好みにカスタマイズしたキャラクターを操り、他のプレイヤーと共にミッションに挑んで行く「GTAオンライン」が、今、大人気! 今作の「GTAオンライン」では、サービス開始以降に配信された追加コンテンツやロックスター・ゲームスの公式コンテンツがすべて収録されているから万全だ。従来のプレイヤーは、PS3またはXbox 360でプレイ中のキャラクターや進行状況のデータをPS4版に移動させることも可能。同時プレイ人数が、最大16人から最大30人に倍増され、よりエキサイティングな体験ができるぞ!

PS4版/Xbox One版「GTAV」の発売まで、あと少し。早々にGETするのが正解だ!

**12月11日発売!!**

グランド・セフト・オートV

PlayStation®4/
Xbox One用®ソフト
ジャンル:オープンワールド
希望小売価格:7,992円(税抜)

CERO Z 18才以上のみ対象

### 数量限定特典

PS4版またはXbox One版『GTAV』を購入すると、数量限定特典としてゲーム内マネーを100万ドル分プレゼント。このマネーを有効活用すれば『GTAV』のシングルプレイと「GTAオンライン」のオンラインプレイを有利にすすめることが可能になる!



テイクツー・インタラクティブ・ジャパン　東京都渋谷区神宮前6−18−13　神宮前浅間ビル5F
お問い合わせ☎0570-064-951　10:00〜18:00(土日祝日を除く)　©Rockstar Games, Inc.

新連載

# てぶせん

見た目も腐ったみかんなんだりなあみつる

不良生徒の指導なんか、する気もないッ!!

原作：安童夕馬　漫画：朝基まさし

ツイッター→@agitadashi

『サイコメトラー』超個性派キャラ、「みっちゃん」が先生!?

## 全存本能丸出し学園コメディ!!

熱血度ゼロの

1限目
「みっちゃん先生」

大増量 38P(ページ)でスタート!!

# どうなるこのマンガ!?

今、わかっていることと言えば、**電子アプリ「マンガボックス」で連載した『でぶせん』が新たにヤンマガで連載!!**ってこと。
それから、『サイコメトラー』のBREAK(=番外編)で度々、登場してきたカンジから察するに、

『でぶせん』の主人公、
**みっちゃんとは・・・・**

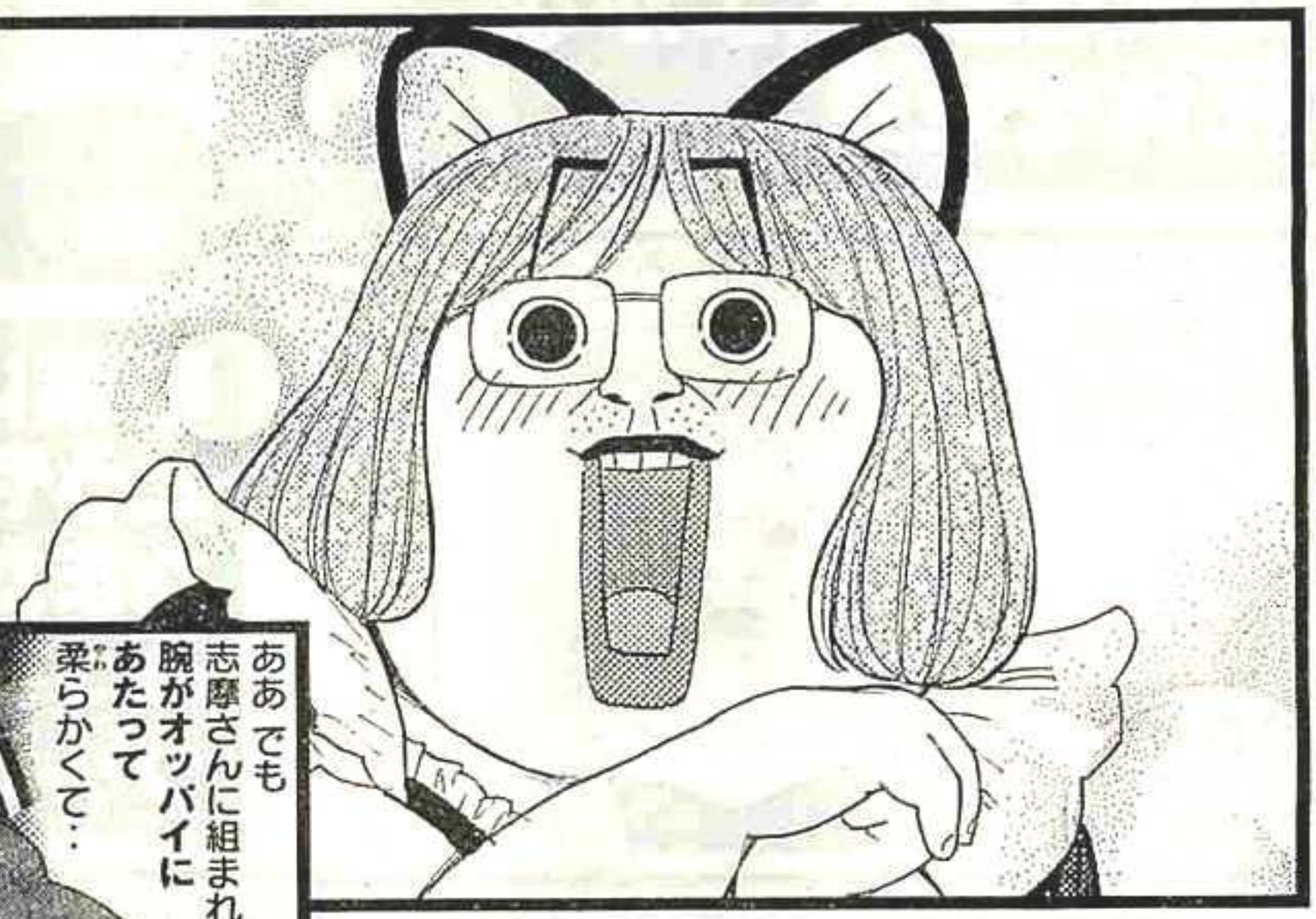

## コスプレ&女装好きで

## ド変態の

## 部屋も汚い

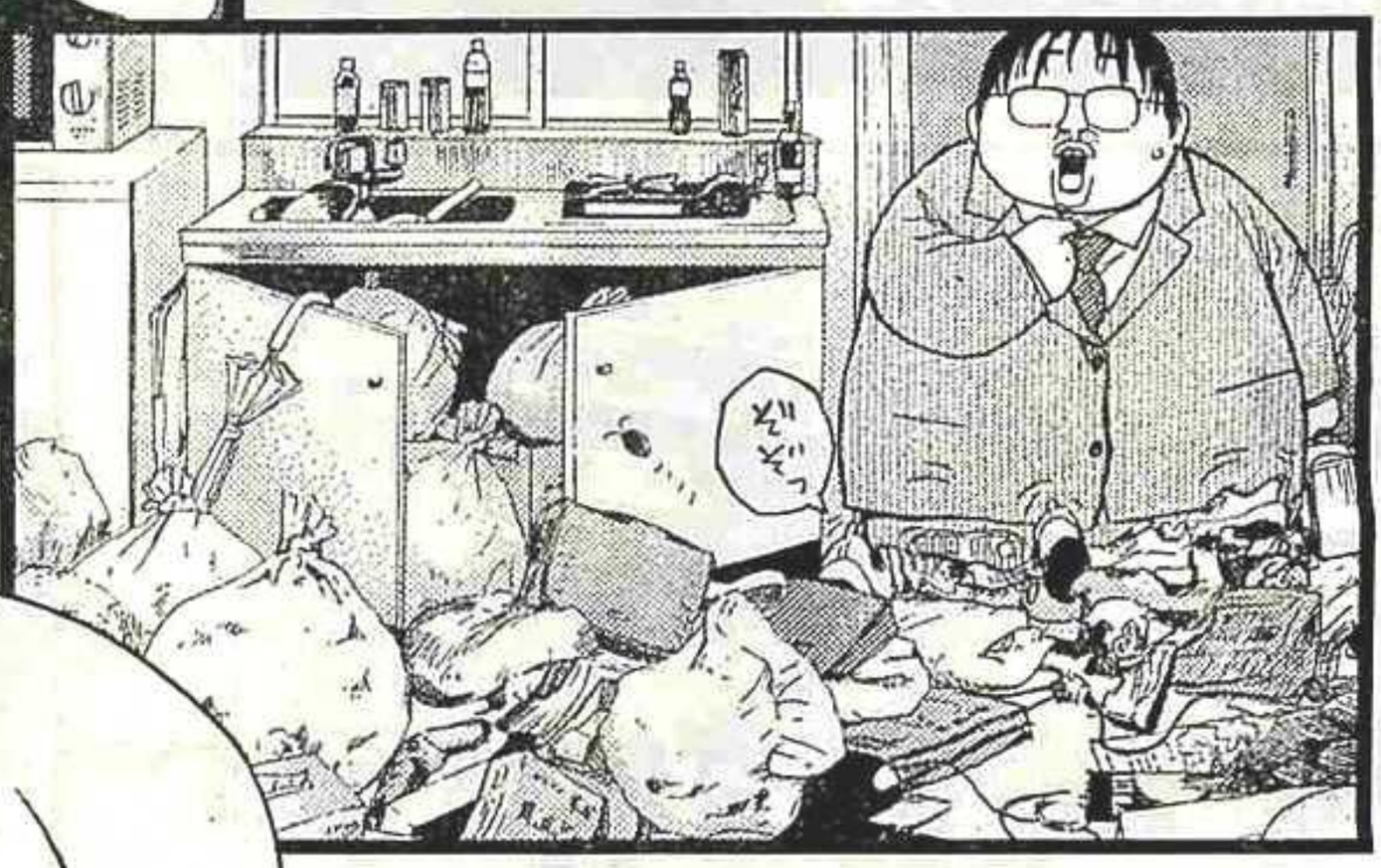


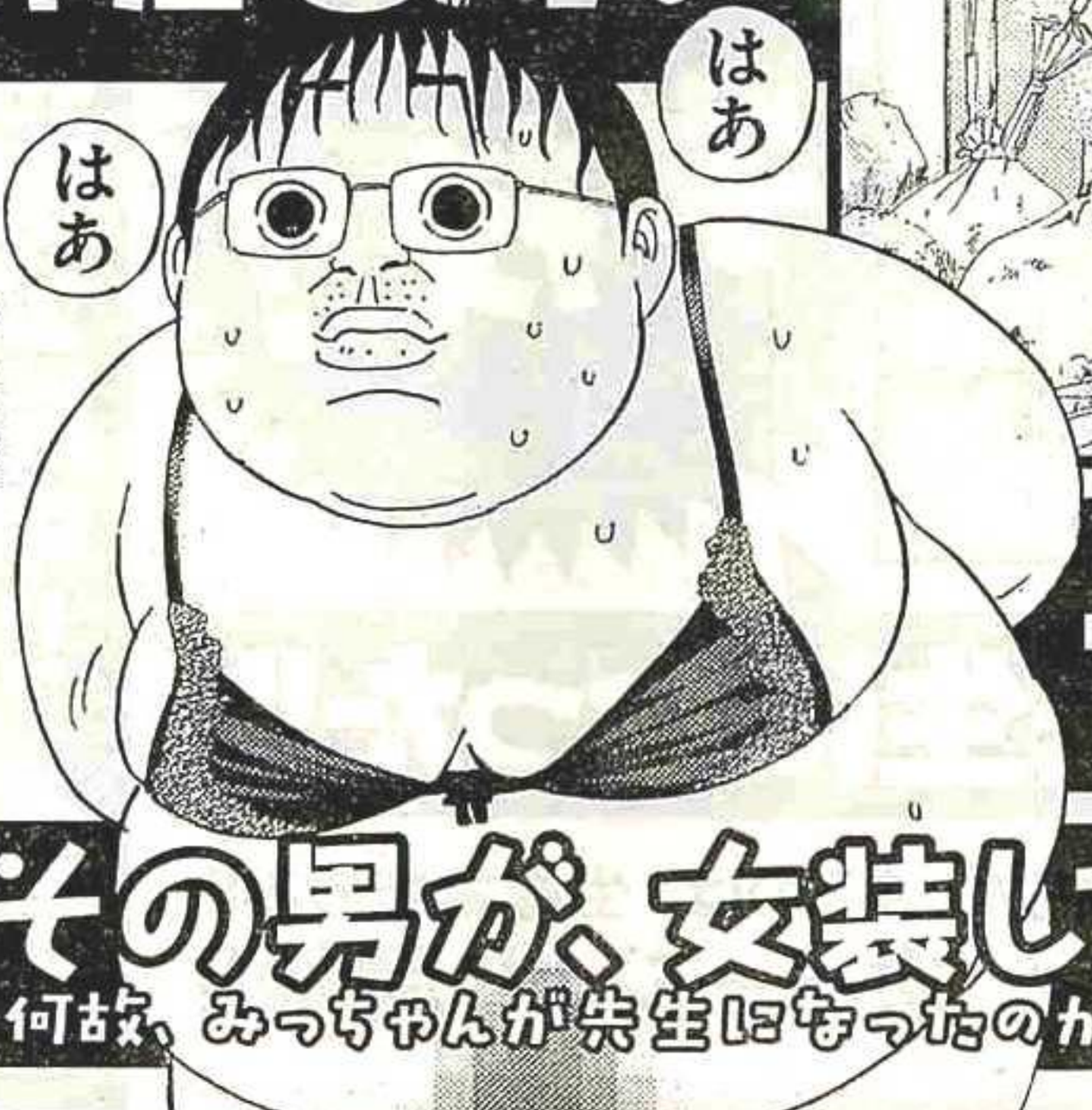


本名:福島満(ふくしまみつる)(23歳)♂

## デブである。

## その男が、女装して先生になる!?

何故、みっちゃんが先生になったのか? その理由は次ページで説明!!

## 「マンガボックス」で掲載した『でぶせん』のあらすじ

**自殺しようと富士の樹海へ行ったみっちゃん。たまたまふくよかな死体を発見。**

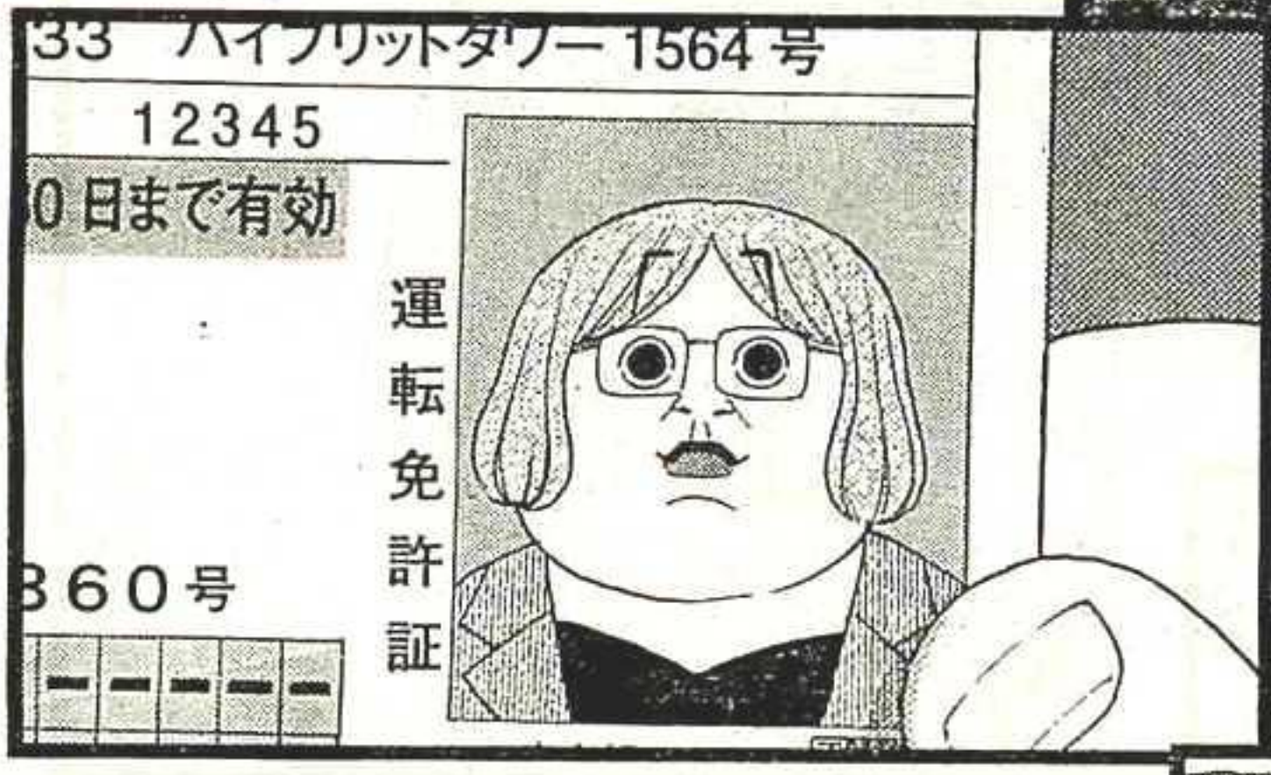


**職業は高校教師。どうやら生前はたまたま、みっちゃんとうりふたつのよう。**

**この奇跡に感謝しつつ、入れかわることを決意し、眠りにつくと・・・・**

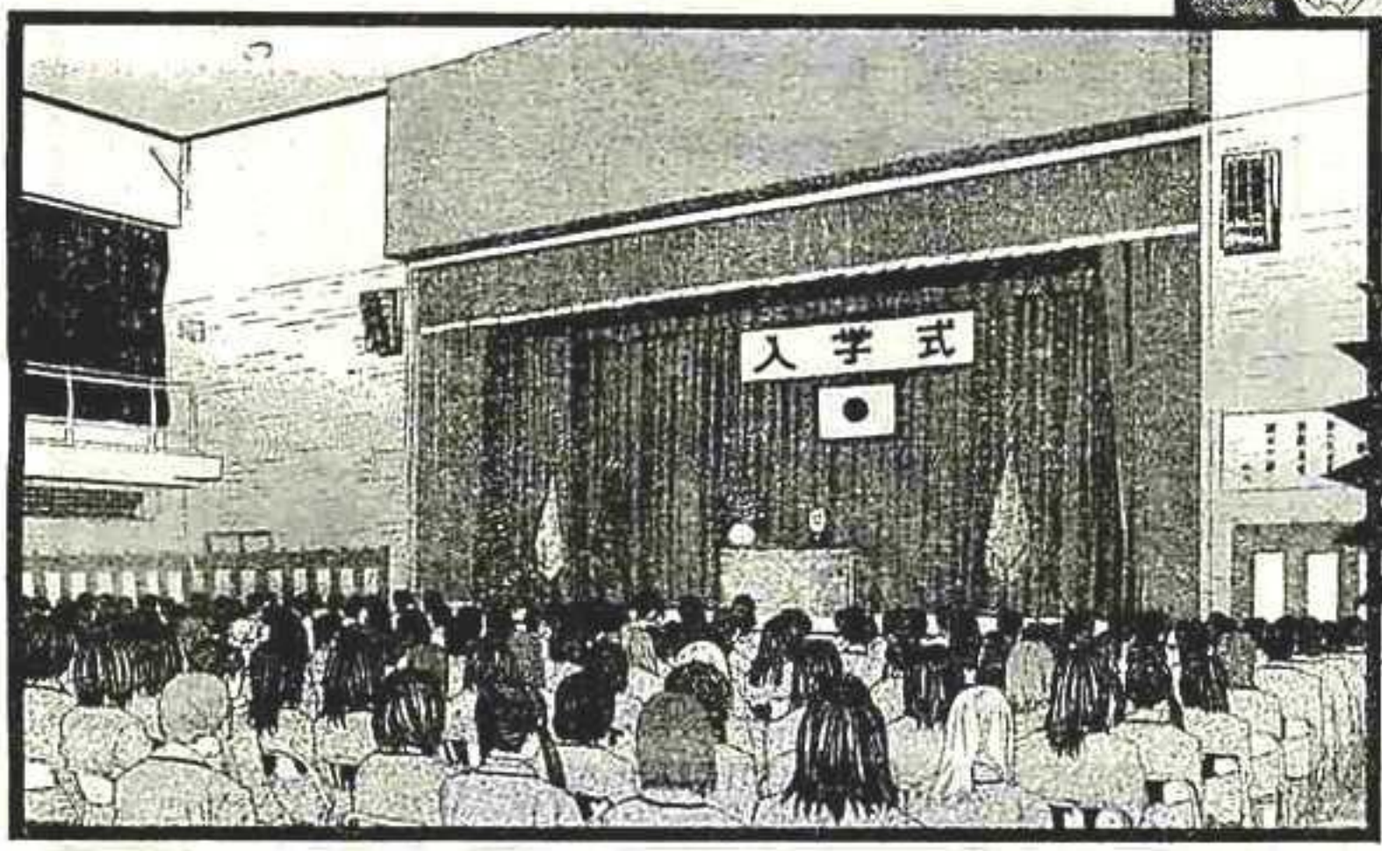


**学校!!**

# こうして、彼は先生になった!!

ってなワケで、この男、生徒想いにあらず! あるのは、生存本能のみ!!
**今までにない学園コメディ、次ページより開始!!**

**詳しい経緯は、「マンガボックス」掲載時の第1話を読めばわかる!! 今なら、「マンガボックス」で特別公開中!!**

マンガボックス で検索

女装好き～～～♪

いじめられっこの～
福島満(みつる)～～～♬

ヘ～ヘ～ヘ～

※この物語はフィクションであり、登場する人物・団体等は実在のものといっさい関係ありません。

樹海で果てなん
とするも～♪

白骨(はっこつ)と出会い
～～～～～♬

入れ替わる～♪

ところが
気がつくと～～～♬

『ナイコメトラー』で
おなじみの〝みっちゃん〟
こと福島満(みつる)の人形浄瑠璃で
新連載『でぶせん』開始!!

ヨッ

不良だらけの
底辺校の～～～♪

新任女教師と
あいならむ～～～♬

ヘ ヘ ヘ ヘ ヘ

3

逃げようにも～
なぜか逃げられず
～～～～♬

野獣のような～
生徒たちに～～～

狙われながらも～
なぜか慕われ
泥沼～～～～♬

イヨ～

ミツコの命は～
風前の灯火
なるか～～～～♪

その運命や
いかに～～～♬

カクカク
カクカク

ヘ ヘ ヘ ヘ ヘ

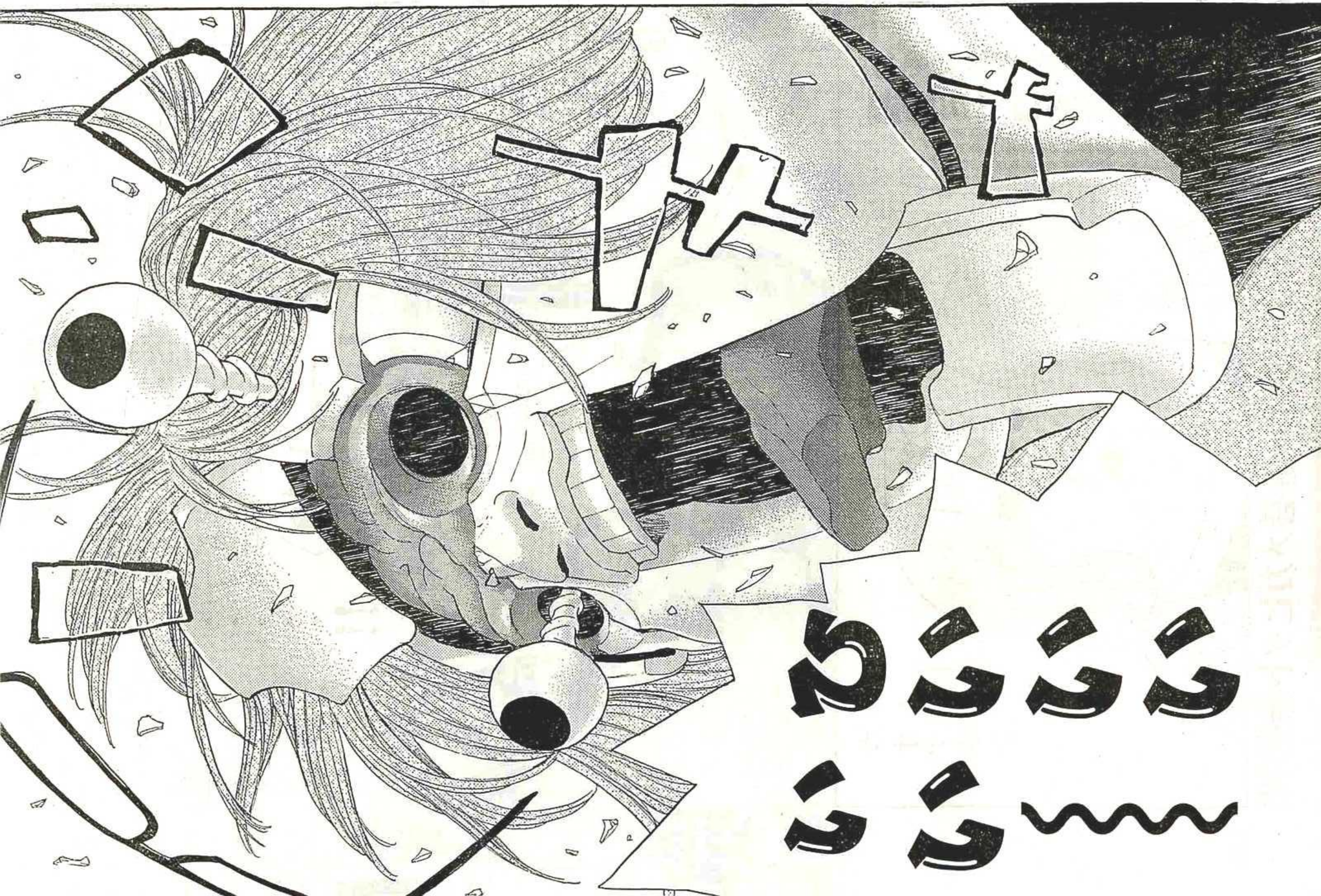
ドドド

!!

ウオッホン

夢か…

ゆ

福島ミツコ先生
お疲れですか？



単行本『サイコメトラー』第①～⑭巻メガヒット発売中!!

まあ あの野獣組・・
いや
寅組(トラぐみ)の担任を
されているんですから
無理もありませんな

帝辺(ていへん)高校 教頭
柳田三太夫(やなぎだみたお)(通称 ヤクザ教頭)

ハ・・ハア・・

夢でも
なんでも
ありませんよ

100%
現実ですよ
これは

えー それでは今後
新学年の担任を
される先生がた 何か
質問はありますか？

はいっ
柳田教頭





最新単行本 [R-16]R 第1巻 原作:佐木飛朗斗 漫画:東 直輝 絶賛発売中!! 再び語られる"R"の物語!!

巳組(ヘビぐみ)の
朝比奈(あさひな)先生
どうぞ

部活の新入生歓迎会は
いつやるんでしょうか？

朝比奈景子(あさひなけいこ)
ミツコと同じ帝辺高校の新任教師。
本物の福島満子(みつこ)の小学校時代の
同級生らしい。

ああ
明日ですね
忘れてました

まあ 我が校の
生徒は短気な
連中が揃って
ますので

くれぐれも
争い事(ごと)が
起きないように
先生がたにも注意
していただきたい
!!

：といっても
例年 救急車が
何台も来る事に
なりますので

せめて**死人**が
出ないように
なんとかよろしく
お願いします

いいかげんな
学校だなあ

あの…

柳田教頭

なんでしょう
裏見先生

呪い殺すぶんには
かまわないんでしょうか

えー ほかには
質問は ありません
でしょうか？

裏見多摩郎
帝辺高校理科教師。
陰険教師と陰で呼ばれている。



はい

あー はい
なんでしょうか？
沢矢先生

沢矢海人
帝辺高校体育教師。
その名のとおり爽やか系。

**レイプ**が
発生した場合は
どう処理しま
しょうか

あー…
それなら まず
**合意**のもとか
どうか**確認**を
とってください

あと 校内で
**コンドーくん**を
配りますんで
せめて使うようにと
指導してください

えー それと去年は
歓迎の意味を
勘違いした連中が

特殊警棒やスタンガンを
大量に持ちこもうとして
近隣に通報され 警察が
来る騒ぎになりましたので

校門で武器
持ちこみチェックを
お願いします

…

この**金属探知機**を
お配りしますので
登校時に えーと・・・



ドン.
キホーダイ

**福島先生と**

ヒソ
ヒソ

!?

沢矢(さわや)先生に
検問をお願い
します

はい



えっ!?
僕 いえ
私が？

ガラ
ガラ
ガラ

ええ
もちろん

**武道あわせて十段の**
福島先生がいれば
文字通り百人(ひゃくにん)力(りき)です

強引に突破しようとするヤツは手錠を渡しますので

これで逮捕してください

!?

は・・はあ・・・・・・

手錠？

SMプレイ用の手錠ですよね？

・・・・

中学のときイジメっこのみなさんにかけられた事なら何度もあるけど

かけた事なんか一度も・・・・・

じゃそういう事であっちょちょっと柳田教頭・

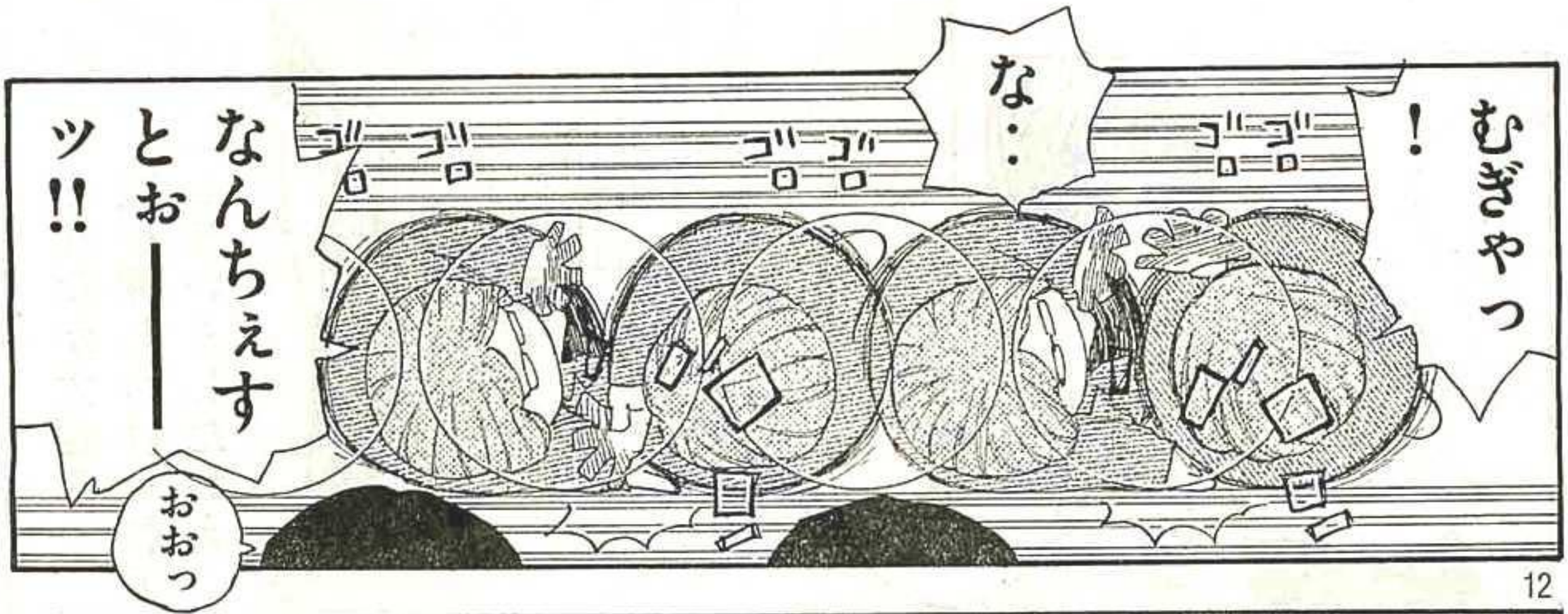




期待の新人
福島ミツコ先生が
受け身の練習を
なさっておられる！

ちぇすとおーっ

張り切ってますなあ!!

なんだか大変な役を押しつけられてしまいましたねえ

ミツコ先生

えっ？

…

な…なんかこの爽やかな沢矢海人先生に

ハ…ハア…

名前で呼ばれちゃってますよ？

13

でもミツコ先生ならきっと軽くこなしますね

ねえ・朝比奈・先生

そ…そうですね…

…

落ち着きたいときにすることといえば？　珈琲をいれる。という安童夕馬先生におたよりを。あて先は、〒170－8601東京豊島郵便局私書箱24号　講談社ヤングマガジン気付　安童夕馬先生宛です。



ヤングマガジン サード Vol.2 絶賛発売中!!
ヤンマガ サードは毎月6日発売!!

みっちゃんなら幅もあるし
とおせんぼでブロックできそう

ハ：
ハア

な：
なんかちょっと
トゲがあるような
発言ですが……

やはりキレイな
バラには
ちょっとトゲが？

ドタ
ドタ
ドタ



職員会議
おつとめ
ご苦労さま
です!!

!

お迎えに
あがり
ました

グリズリーこと緋熊五郎
かつてはミツコをブチ殺そうと
していたが偶然の誤解により
ミツコを慕う親衛隊長に。

落ち着きたいときにすることといえば？　パズドラ。という朝基まさし先生におたよりを。
あて先は、〒170－8601 東京豊島郵便局私書箱24号　講談社ヤングマガジン気付　朝基まさし先生宛です。

15

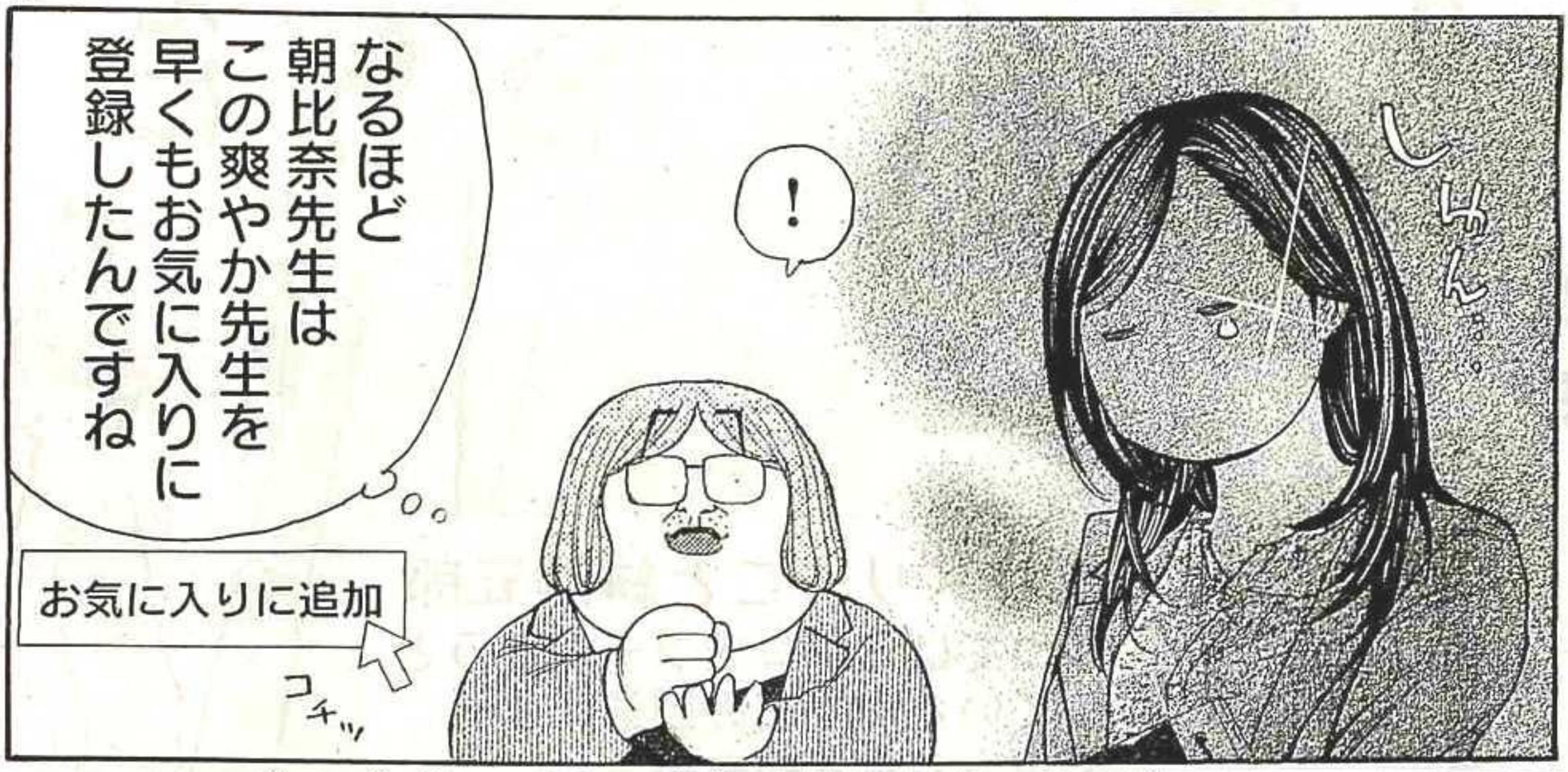


月刊ヤングマガジン10号 絶賛発売中!!
月刊ヤンマガは毎月20日発売(予定)!

128

ホホホ
では明日
ガンバッて
くださいね
爽やか先生

ペコリ

えっ ミツコ先生も
ご一緒ですよね

よろしくお願い
しますね

そう
でしたわね
ホホホのホ

ムリ!!

ごめんなさい
僕には
ムリなんです

ささ

どうぞ

明日は一人で
よろしくお願い
しま～す～～
爽やか先生

16

2-寅

ふう・・

・・・・

お・おはよう
ございます

ガラ

!?

ナイツ

はあ～～～っ!?

ここは
いったい!?

パス
パス

パス
パス
パッ

# グオオオ〜

あ・・あの 痛くないですか？

バラ バラ

なんの エアガンぐらい

ミツコ先生の ためなら実弾でも とめてみせますぜ

おい お前ら！ 教室でサバゲー やってんじゃ ねー!!

センコーの飼いグマに 成り下がったくせして チョーシくれてんじゃ ねえぞ

だよなーこのアライ熊がよ

誰がラスカルだって？

ひ…ひい～っ
こんなかたちに
正体がバレて
女教師どころか
女ですらない事が
発覚した日には…

ヒィ～！



ギリギリ

ガチャ

バレちゃダメだ
バレちゃダメだ

ひ・・・
ひぎいっ！

ギリ
ギリ

かかか
かんべん
して・・

い・・いまのうちに
退散して・・・・・



ブウン

キラン

スッ

ブブブッ

ブウン

## 謎の指輪

樹海で満が入れ替わった
白骨さんの持ち物。何か
物の怪がとりついている？

ひっ！
蜂(はち)!?

二度とナメたクチ
きかねえように

ブッ刺し
・・・・・・

蜂が
背中に!?

刺さない!!



……!!

# でぶせん

す・すいません
先生・・・・・・

・・・

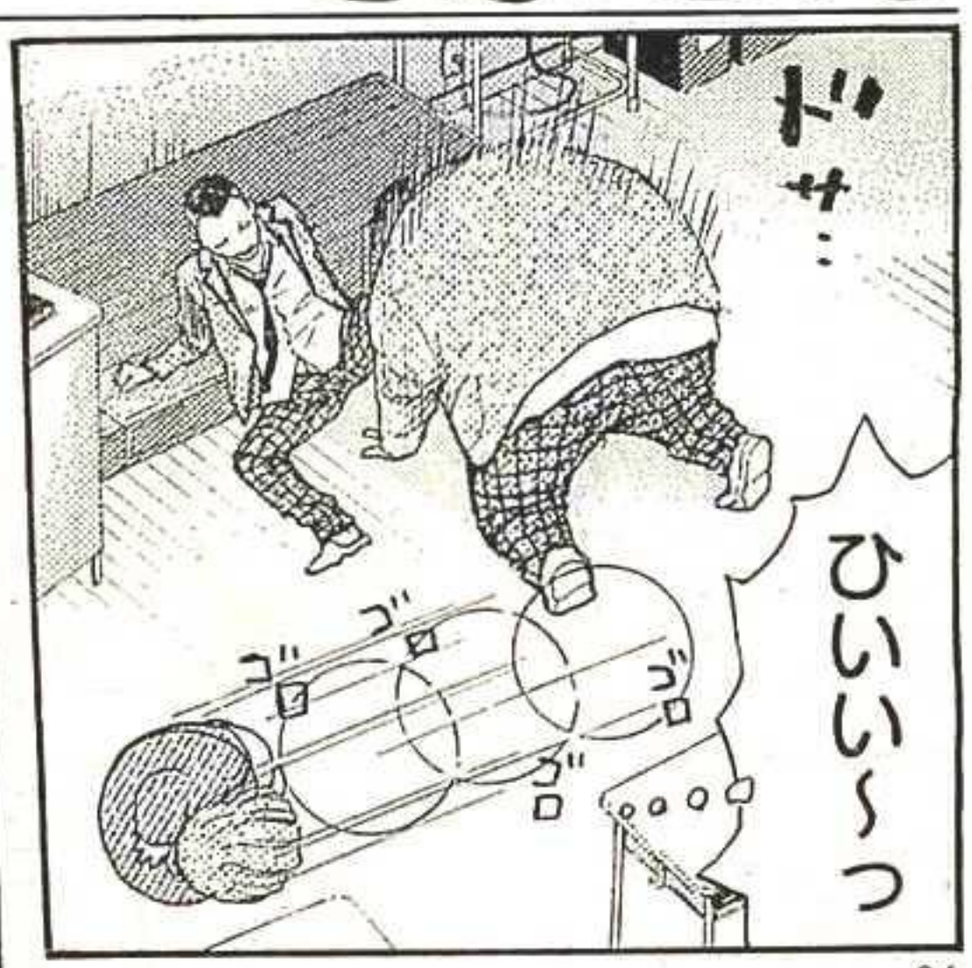
ドッ
ゼ・・・
ひいいい～っ
ゴロ
ゴロ
ゴロ
ゴロ

はあ
はあ
はあ


もう すぐにキレて
先生を困らせたり
しないようにって
心に誓ったのに
・・・・・・・・・・

俺の事考えてとめてくれたんすね・・

えっ？

ハ・・ハア・・

プウン

！

た・・・・・助かった・・

プウン

ピタッ

なんだハチじゃなくてハエだったんだ

じー



しー

・・・

・・・・

似てますよねーハチとハエって

…なあ

あ…あざす



いまの どう思う？
武良

どうって？

2年寅組
武良広海

2年寅組
楯野龍一

あの女教師

どうにも
偽善くさくね？

・・・・・・



どう・・・・
うかな

ま・・なんか
ひっかかるけどね

どうすんの
楯野(たての)

……

どうって？

……

また
「カワハギ」
すんの？

……さあ
どうしよう
かな

……

2年寅組
小山大器(こやまだいき)
いじめられっこ

え・・えーと
それではHR(ホームルーム)の
議題は

えーと
えーと

あ・・明日の部活の
新入生歓迎会と
いう事で・・・・

新入生歓迎会

・・・・

なんだか
本物の先生
みたいだなあ



女教師
福島ミツコですわ

ドキ

ドキ

なんて

ああ僕ったら
またノンキな事
・・・・・・・・・・

サファリパークで
ライオンさんや
トラさんたちに
食べられそうに
なってるって
いうのに



WEB雑誌 『ヤングマガジン海賊版』 E★エブリスタで配信! 毎週月曜更新!!

6F TOUKA
花男っ子
ビッグオー
カラオ
ROOMケ
2F
4F
麻雀
大安
B1F
9
TWINS
OK・OEE
DVD
ゲーム
の先すぐ
Kebab

DVD・VIDEO

年中

開業

日本酒各種
【60歳以上】
¥480~

焼大銭造鳥
1本¥120~

2F

食彩健美
90席

お酒の店

DOOR

DOOR

# せーの

ふー
これでよしっと

おばあちゃん
もう大丈夫だよ

は・・はあ・・・



1st 写真集 佐野ひなこ 大ブレイク中の最強くびれボディ L.A.プレミア撮影 『Hinako』大絶賛発売中!!
発行:講談社
撮影:唐木貴央
定価:本体2000円(税別)

危なかったな
さっきは
このクソが
クラクションなんか
鳴らしやがって
ぱぁ〜
ぱぁ〜
は・・
はあ・・
わしは
おじいちゃん
じゃが・・
おばあちゃん
ビックリして
心臓とまりそうに
なってたもんな

殺人未遂だよ
殺人未遂
な？
オッサン
オメーが
悪(わり)いんだぜ
100(ひゃく)
オメーが
あ・・
あがが・・



あ・・あのー
もう
そのぐらいに
わかってんよ
ぱぁ〜んっ
なんか揉(も)め事(ごと)に
なったら
いつでも
俺んとこ来てよ



最新単行本
モンタージュ 第17巻 渡辺 潤
絶賛発売中!!
大和、覚悟を胸に最終決戦!!

俺 帝辺高校2年寅組
義志沢月人ってんだ

礼には
およばないよ

俺は高校生として
当たり前の事を
しただけだ!!

じゃ
ひさしぶりに
ガッコ行くんで

よろしく!!

ハ・・ハア・・

きゅ・・救急車
・・・・・・・・

よんでくらはい
・・・・・・・

キーコーン

ガラッ

ふうっ

あの豚女めが……

……

間違いなくブッ殺して
樹海に捨てたはずなのに

いったい
どうやって
生き返ったのやら

まあいい

この危険だらけの学校なら何が起こっても おかしくない

ゾワッ

！

アラ？ なんかまた背筋に悪感(おかん)が・・・

キラーン

次こそは確実に・・・くっくっくっ

みっちゃん＝福島満(みつる)＝福島ミツコ先生。
多様な顔を持つ男の、辞(や)めたくて仕方ない
最弱教師生活が今、始まってしまった!!

指輪は謎のままで次号も大増26P!!

満州編開幕!!

激動の時代を、激熱の男たちが駆ける!!!

新世紀バトル・フィクション第3巻!!

和久井健

# 「セキセイインコ バウンスアウト」

原作 西条隆男 漫画 東元俊也

SECOND

第3巻 565円

六本多国籍アウトロー集団、

〝羅門(ラモン)〟乱舞!!

2nd SEASON〝芸能編〟完全収録!!

back drop

第4巻 562円

# 果てまで連れて行く。

純真、稜一郎、麻琴らに

引き継がれた

伝説の物語〝R〟の系譜!

第1巻 565円

# 中


YOUNG MAGAZINE KC 10月刊

※すべて本体定価(税別) 発行/講談社

KPC ※KPC(講談社プラチナコミックス)は全国コンビニエンスストア他で発売!

頭文字D 新生ハチロク編 拓海覚醒! 個人遠征バトル しげの秀一 546円 10/8(水)発売 アンコール刊行

頭文字D 落葉! いろは坂編 公道の申し子! 因縁の親子対決 しげの秀一 546円 10/22(水)発売 アンコール刊行

夏休み後半戦も
避暑地にて
ハレンチ破廉恥!!
第7巻
562円
【8(ハ)チ(イチ)】
咲香里
殺人犯になったとしても
未来(ゴール)を護る!!
大和、関口兄弟との最終決戦へ!!
【モンタージュ】
第17巻
562円
渡辺潤
キミを、面白さの
【IR-16IR】
原作 佐木飛朗斗 漫画 東直輝
大絶賛発売

毎月6日発売

Young Magazine the 3rd ヤングマガジン

# YM3rd

サード

## VOL.2もがっつり amazingな686P!!

## 「まさに「なう。」な新増刊!!

連載開始!!

# 『少女決戦オルギア』

終電過ぎたら潰し合い。美少女たちの生存競争(バトルロイヤル)。

江島絵理

ERI EJIMA

連載開始!!

# 『花と里鍋』

うどんの国の金色毛鞠』の人気作家が描く、未来の孤島の特別な日常。

篠丸のどか

NODOKA SHINOMARU

不良グラビア週刊誌

「じゃない方」のヤンマガ

# ヤングマガジンサード

# VOL.2は本日10月6日(月)発売!!

Amazing round

NEXT!が続々!!

新連載第1話

ついに激突!! モーツアルト×シューベルト。

『ロック・ミー・アマデウス』
イナベカズ

僕らとちょっと違う"亜人"コメディ♪

『亜人ちゃんは語りたい』
ペトス

パリっ子は〜〜Gがお好き♡

『腐らんす日記』
原作:大清水さち 漫画:ヤス

お腹が鳴っちゃう自炊系ご馳走マンガ♪

『ホクサイと飯さえあれば』
鈴木小波

VOL.2
ヤングマガジン
2014.10.21増刊
定価650円
(税込)

発行/講談社

己を知り、己を、取り戻せ。"記憶"を巡るクロノファンタジー第3巻!!!

# "満州編" 超展開大開演!!!

2013年の世界を生きる、"永遠の少年"・金田 七。己を知るため、失った最後の"記憶"の中へと飛び込んでいく!!そして、舞台は1938年、"満州"へ!!
"記憶の魔人"メモリーと共に、激動の時代を駆けるッ!!!

すべての始まりはここから!!永く続く、運命の出会い!!!

そしてもう一人。主役登場!!
壮大な野望を持つ規格外の男!!!

金田七は、秘宝を追って、満州中を暴れ回る!!

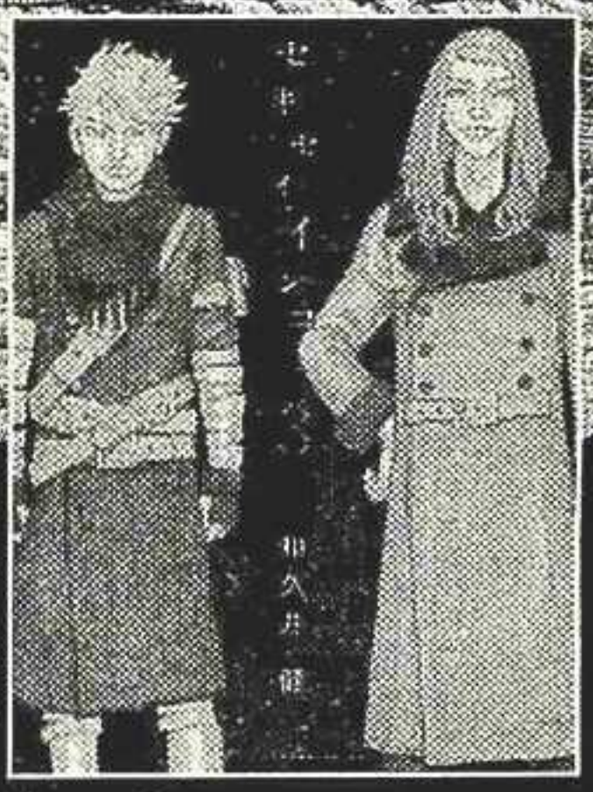

時を駆ける超大作!!! 見てくれよな!!!

# セキセイインコ

発行／講談社
定価:565円(税別)

最新単行本第3巻、超絶賛発売中!! 和久井健

次！
敵は弱って
いる

なんとしても
あの扉を
打破(だは)しろ!!

猟犬(りょうけん)退(ひ)かすッ!!

セキセイインコ

は!!

ｷﾐｰ

扉の向こうを
見てこい！
メモリー

りょーかい♡

ハァ
ハァ
ハァ

最新単行本第③巻、大絶賛発売中ッ!!

和久井健

# 第33話 一斉射撃

## トラジャ

敵将・宇野(うの)の非情采配!!

七(セブン)たちに、極上の危機迫るッ!!!

七(セブン)キノコ

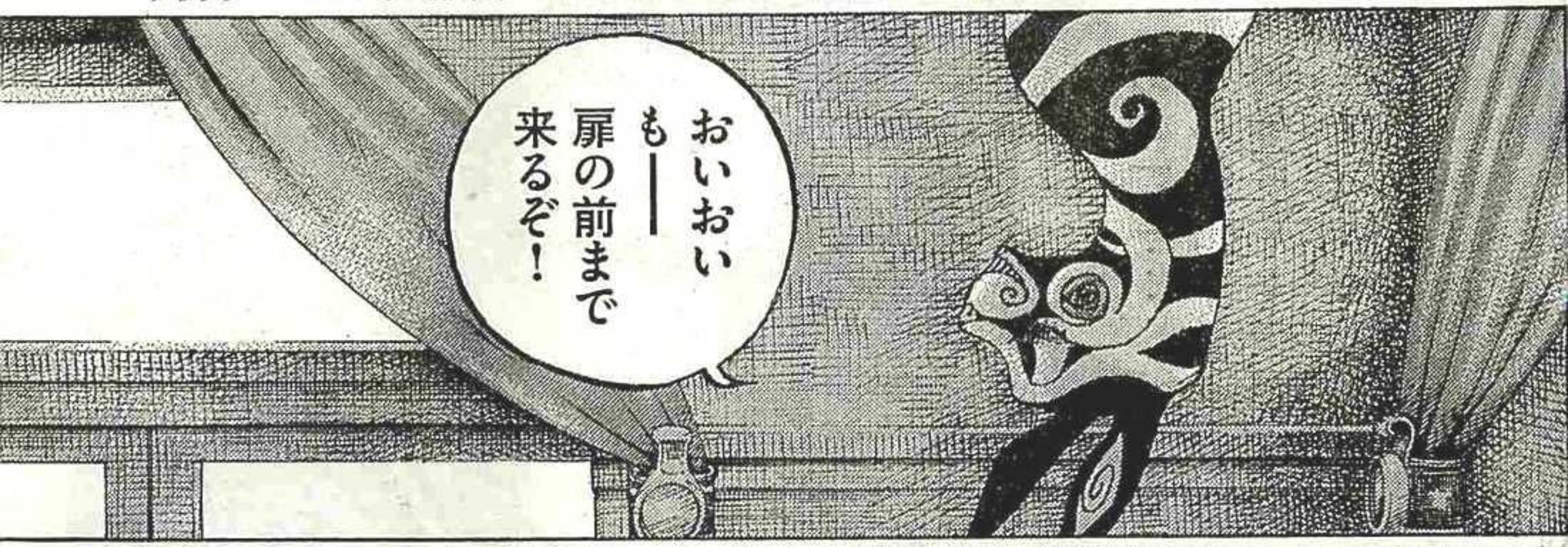


※この物語はフィクションであり、登場する人物・団体等は実在のものといっさい関係ありません。

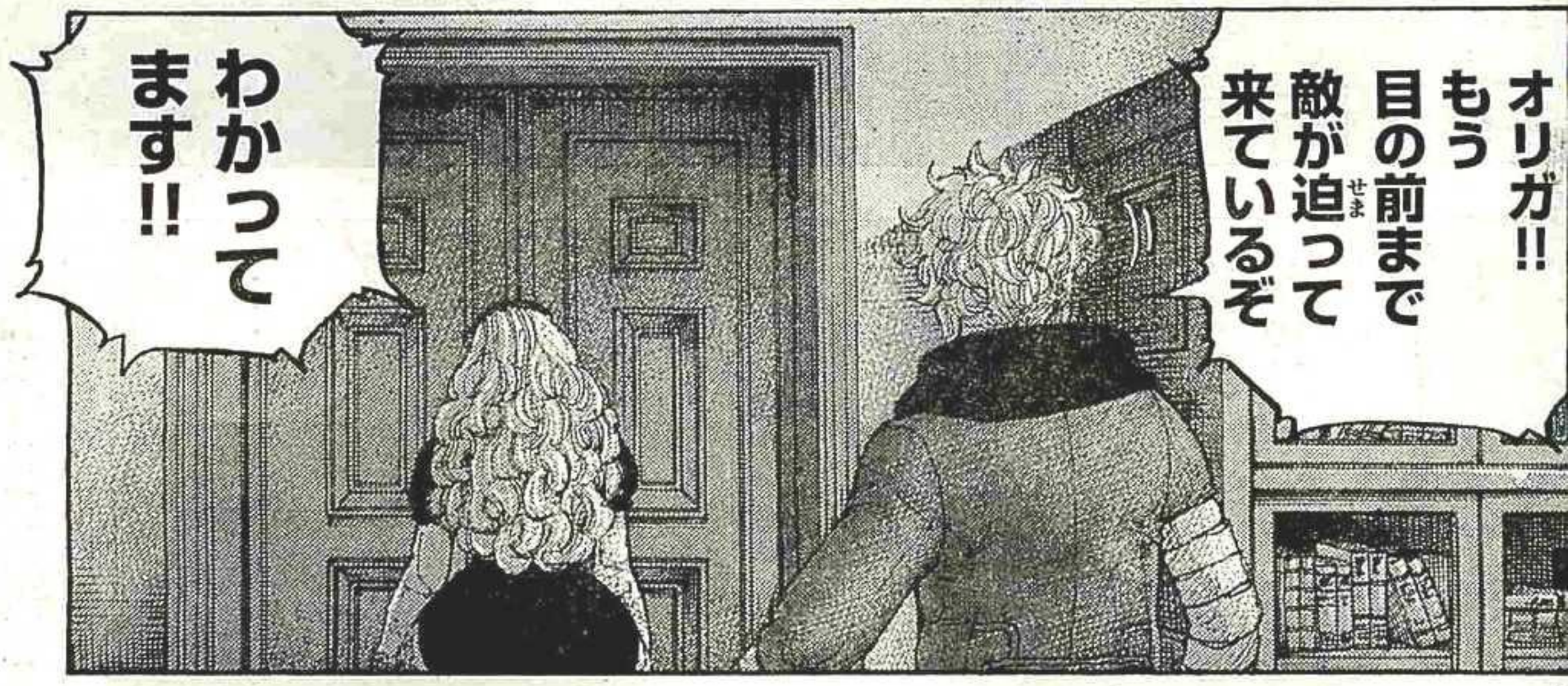

**あらすじ** 時は遡り、記憶の舞台は1938年の満州へ——。赤犬と共にストラフ率いる馬賊の一員となった七は、ハルピンにて"伯爵"と呼ばれる人物から"ロマノフの秘法"の真実を聞く!! だがそこに、宇野率いる関東軍が侵攻を開始!! 七は赤犬らと脱出を図るも、伯爵らのもとへ再び戻り、共に戦うコトを決めるのだった!!

あと一回……
なんとしても
司令官を…！

ドン

……

金田七〈かねだ なな〉
メモリーと共に満州の地に赴いた〝あじあ〟にて、赤犬と出会う。

扉から
出るつもり
か!?

じーさん!!
止めなくて
いいのか!?

ハァ
ハァ
ハァ





ヤングマガジン サード Vol.2 絶賛発売中!! ヤンマガ サードは毎月6日発売!!

第33話　一斉射撃


新宿スワン
メインキャスト決定!!

白鳥龍彦役
綾野剛、

南秀吉役
山田孝之、

アゲハ役
沢尻エリカ、

真虎役
伊勢谷友介!!

続報を待て!


どうせ
我々は
今から死ぬ

ああ……

!!

行きます!


最新単行本
モンタージュ 第17巻 渡辺潤
絶賛発売中!!
大和、覚悟を胸に

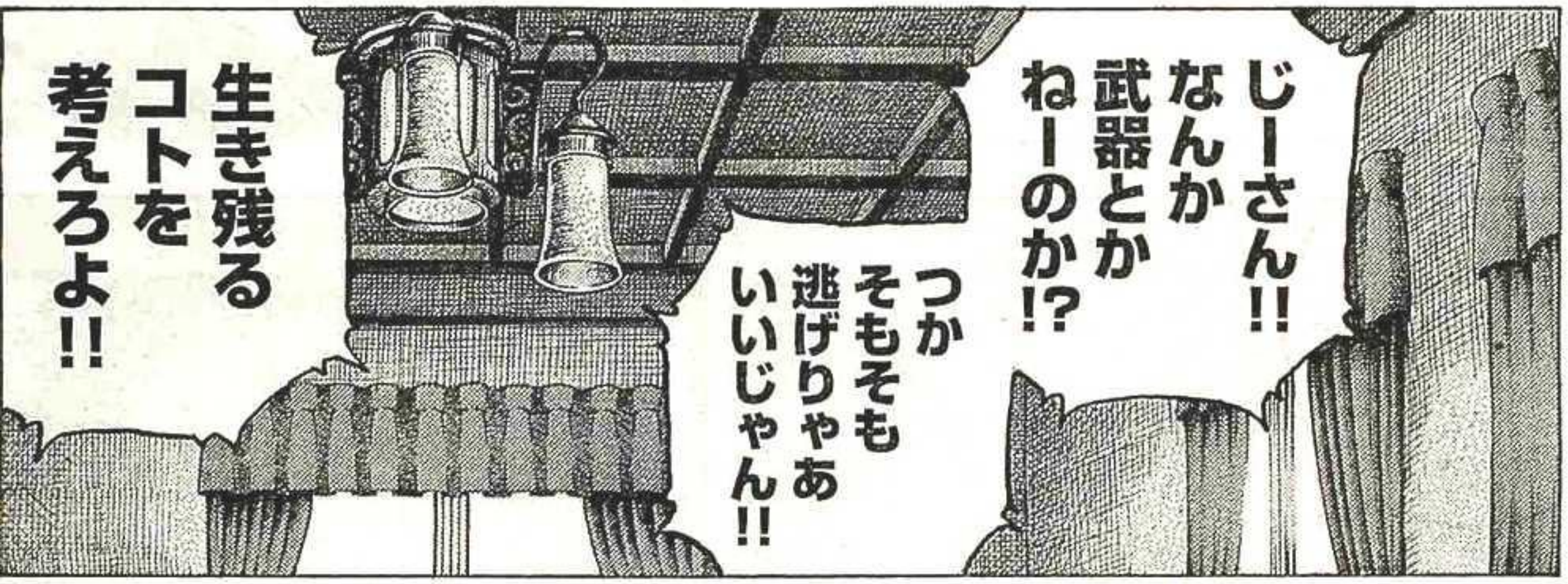


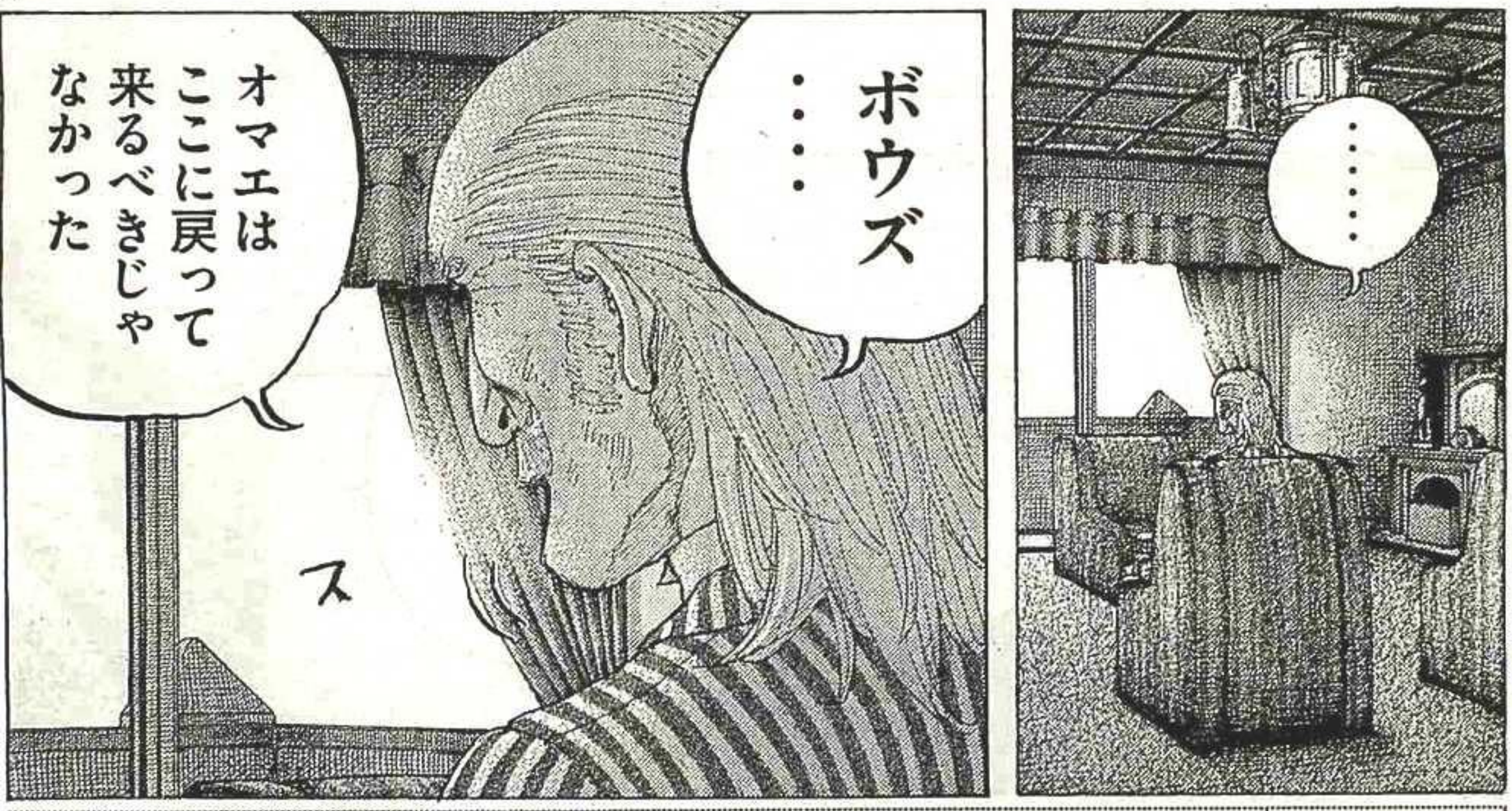


最新刊
ヤンマガKC
セキセイインコ③
和久井健
大好評発売中!!
定価 本体565円(税別)



1st写真集 佐野ひなこ
大ブレイク中の最強くびれボディ L.A.プレミア撮影
『Hinako』大絶賛発売中!!
発行:講談社
撮影:唐木貴央
定価:本体2000円(税別)

な〝生命〟とは
なんだ？

生命とは
エネルギー

エネルギーは
輝きやがて
果てるもの

カン



最新単行本 8月1日〈ハチイチ〉第7巻 咲香里 絶賛発売中!!
避暑地にて破廉恥生活!?

そうであろう？

落ち着きたいときにすることといえば？　暴れます♡　という和久井健先生におたよりを。あて先は、〒170－8601東京豊島郵便局私書箱24号　講談社ヤングマガジン気付　和久井健先生宛です。

8

オリガ
オマエは輝きを
失ってはおらん

はい！
お父様



ヤングマガジン
グラビアネット
ヤンマガ本誌に掲載されたグラビアページそのものを見られる！ アザーカットも大量放出！ ロケ現場のムービーもたっぷり公開！
月額会員料金
月額790円
（税別）
http://www.youngmagazine.net

セブン

！

伏(ふ)せろ!!

く撃ってくるぞ!!



ｚ

撃てえええ
!!!

ド!!

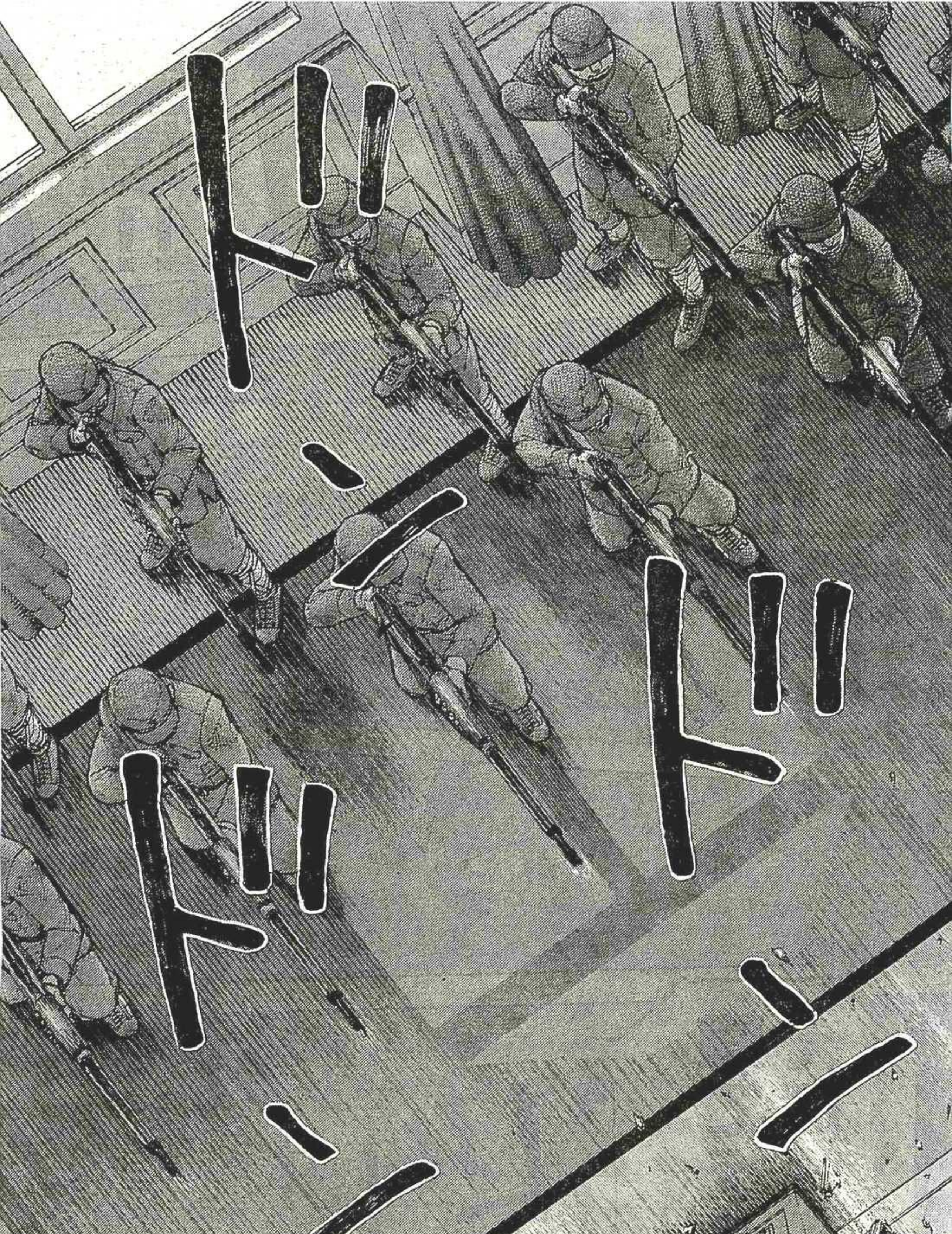

カリ

装填(そうてーん)!!

ドドド

!!

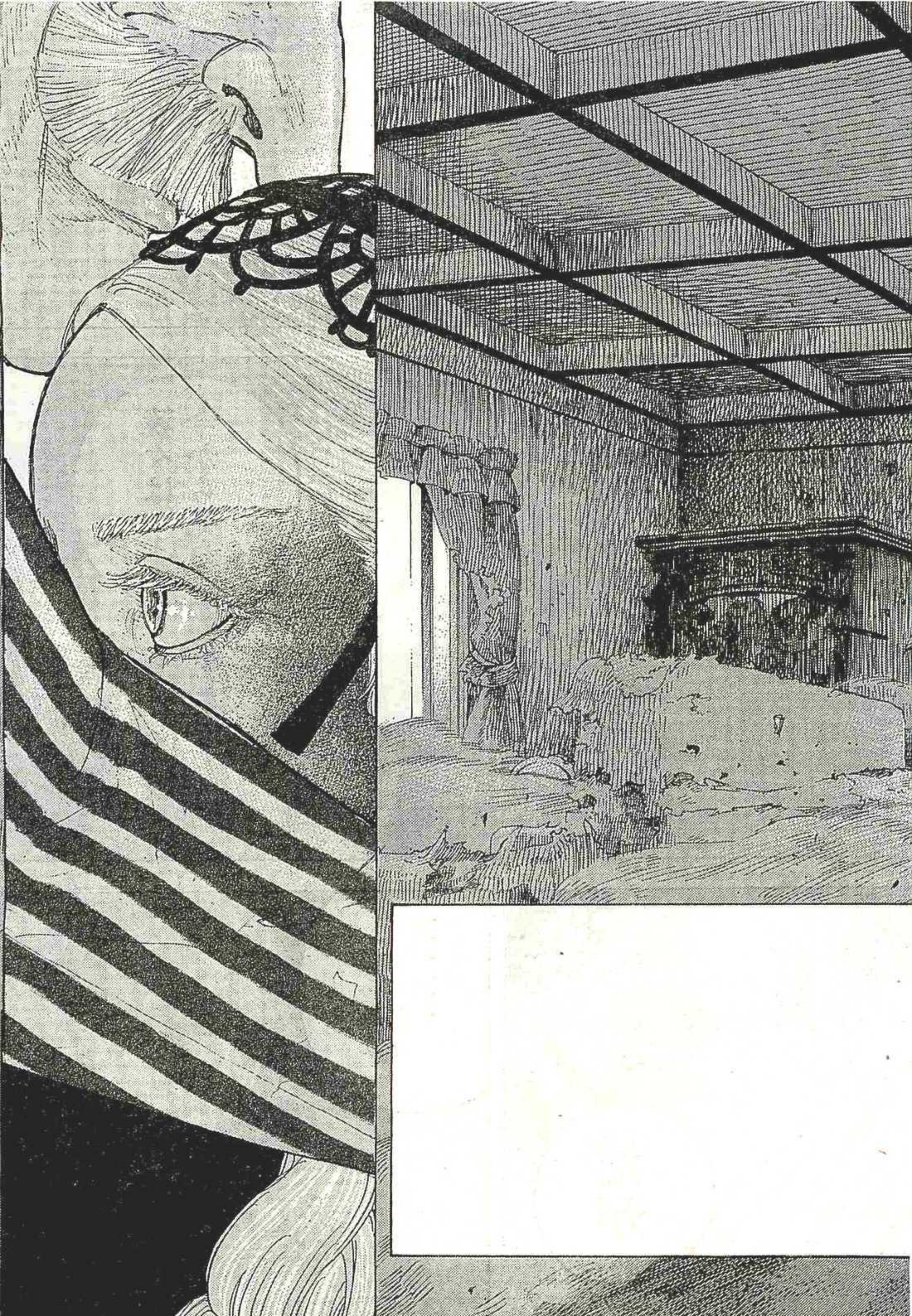

パラ
パラ…
お父様
……

我々は
今から死ぬ



だが

じーさん
……
……

オマエは
幸せに
死になさい

娘を頼む！

父として、託す娘の生命（いのち）。

七（セブン）、決断の刻（とき）!!!

第46号、47号はお休みです!!! 第48号に続く!!!

# 「過去に戻りたい!!」、愛媛の女子高生達が相対性理論の謎に挑む!!!

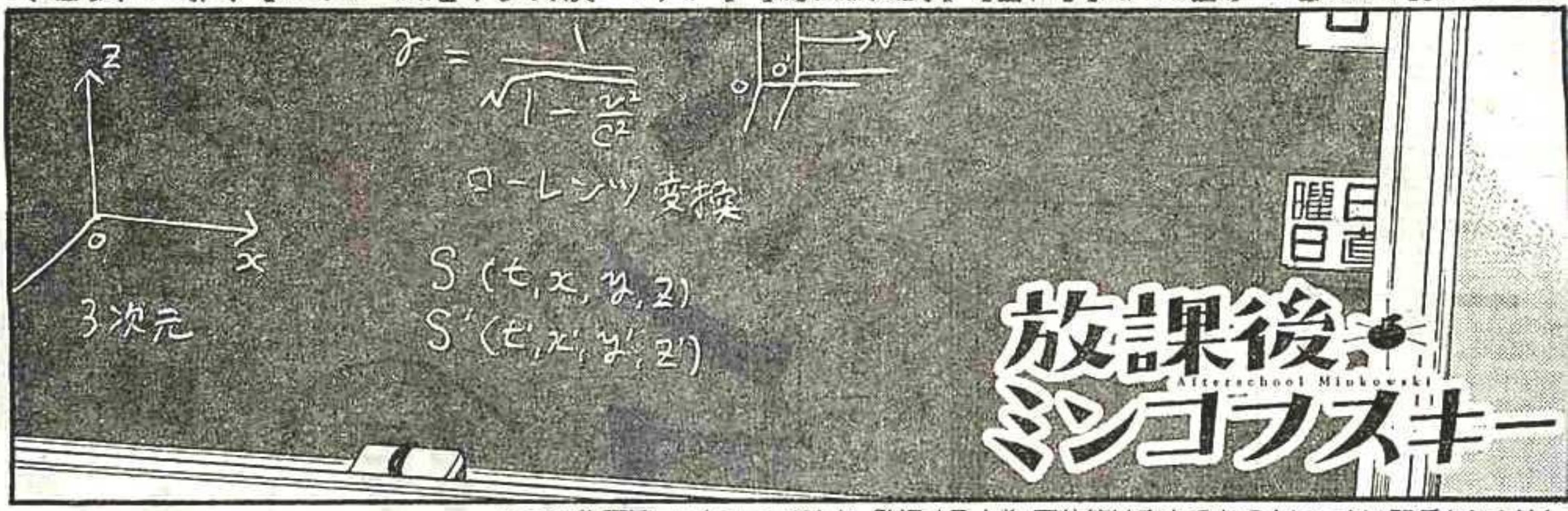


※この物語はフィクションであり、登場する人物・団体等は実在のものといっさい関係ありません。

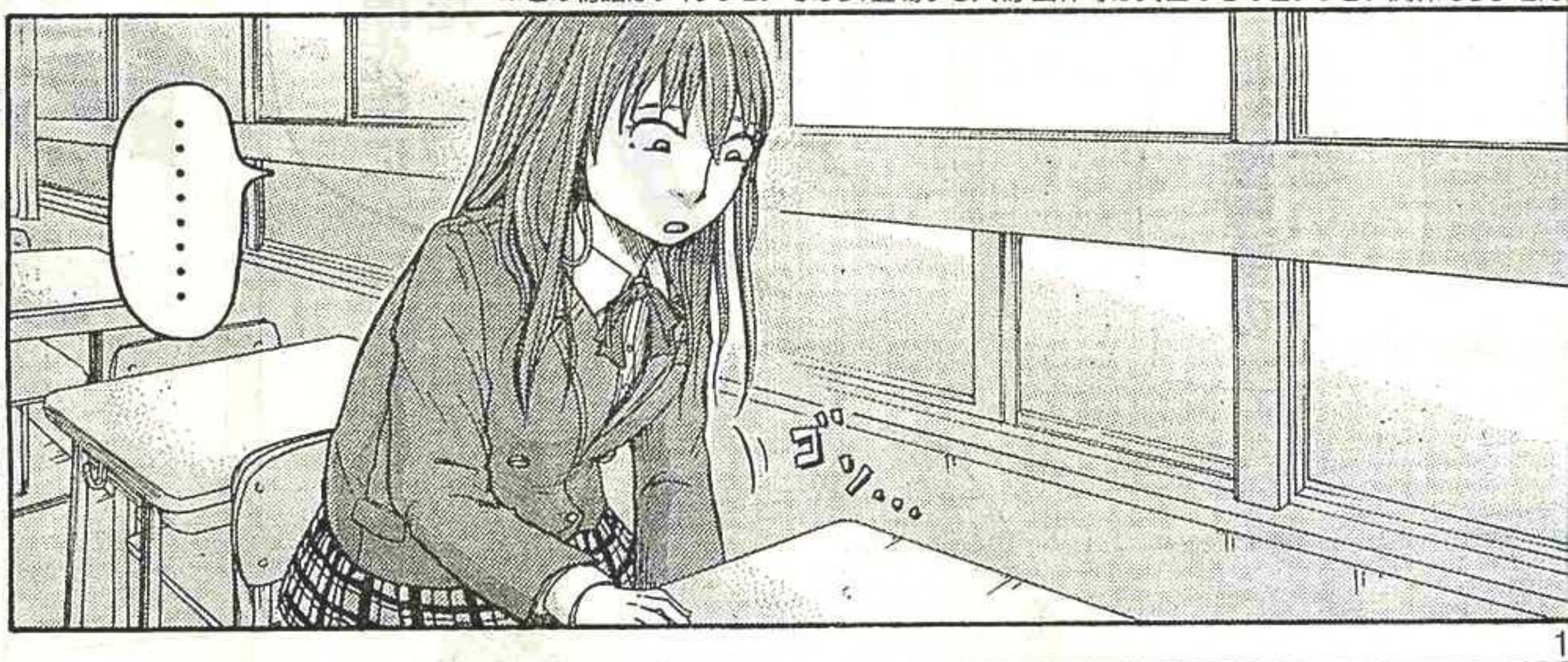


ちょっとトイレに行った隙(すき)に、事件勃発!!
机の中に入れてた大事なものが…!?

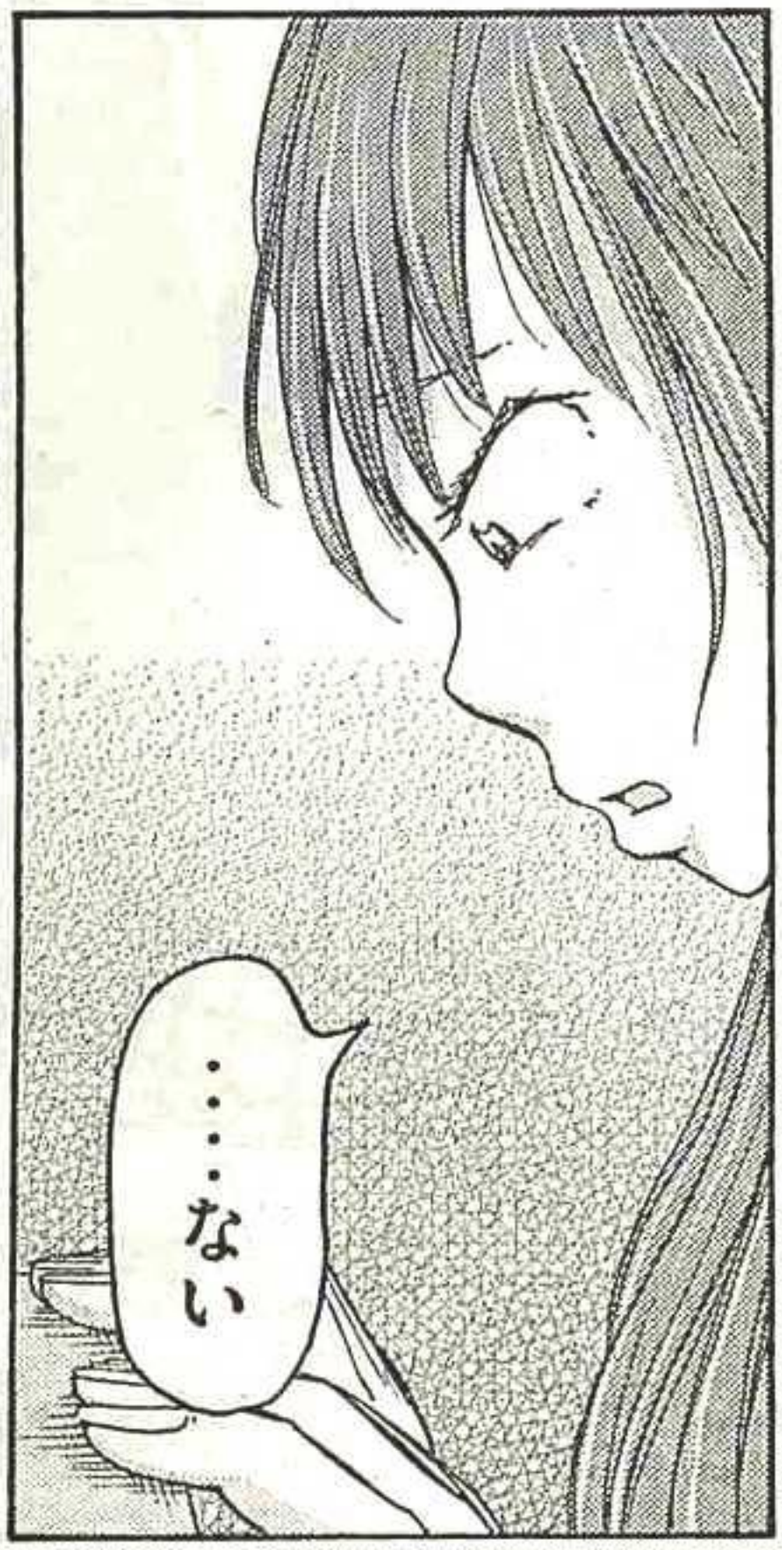

『放課後ミンコフスキー』公式 Twitter アカウント!! (@A_Minkowski)

※作品の最新情報や誌面上では明かせない裏話などを、担当編集者がゆるゆるとツイートしております。

# 放課後ミンコフスキー

After school Minkowski

# 六年生

古びた黒塗りの論文。それは、現状で唯一の希望――。

## 第9話　お姫様だっこ

原作：青柳碧人

漫画：常屋ミドリ

あらすじ　物理学教室のタイムマシンは、起動するものの全く使い方が分からない！　そんな中、亜子は広瀬健司という男子と出会う。間由里の幼なじみである彼は、バスケ部のエースで女子に人気があるらしい。そして案の定、２人のやりとりを見ていた女子が亜子に嫉妬!!　嫌がらせとして、大事な本を盗まれてしまうのだった……。

**露木亜子**（ツユキアコ）
高校1年生。ある日突然タイムスリップして4年後の世界に来てしまい、過去に帰る方法を探している。

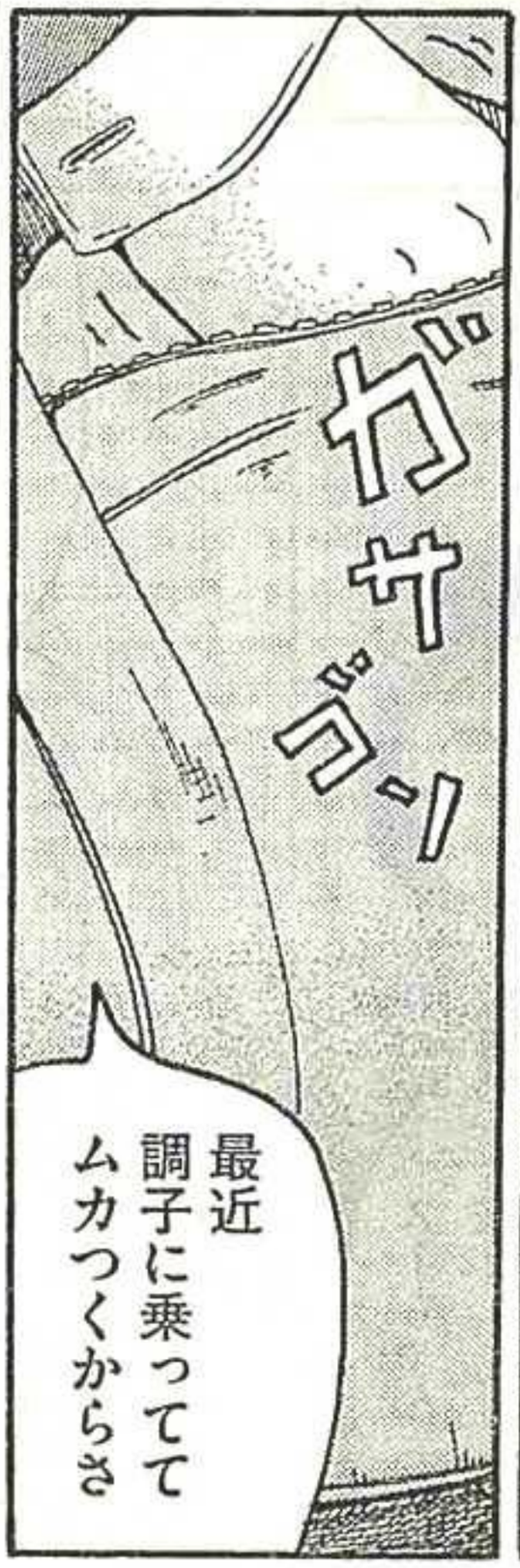

**橋本 空美**（ハシモト ソラミ）
アイドル志望の高校1年生。入学式当日の自己紹介で熱唱してしまって以来、クラスで浮いた存在に。

**高科 間由里**（タカシナ マユリ）
科学オタクの高校1年生。貧血もちで興奮すると鼻血を出す体質。この物語の語り手でもある。





ヤングマガジン サード Vol.2 絶賛発売中!!
ヤンマガ サードは毎月6日発売!!

## 第9話　お姫様だっこ

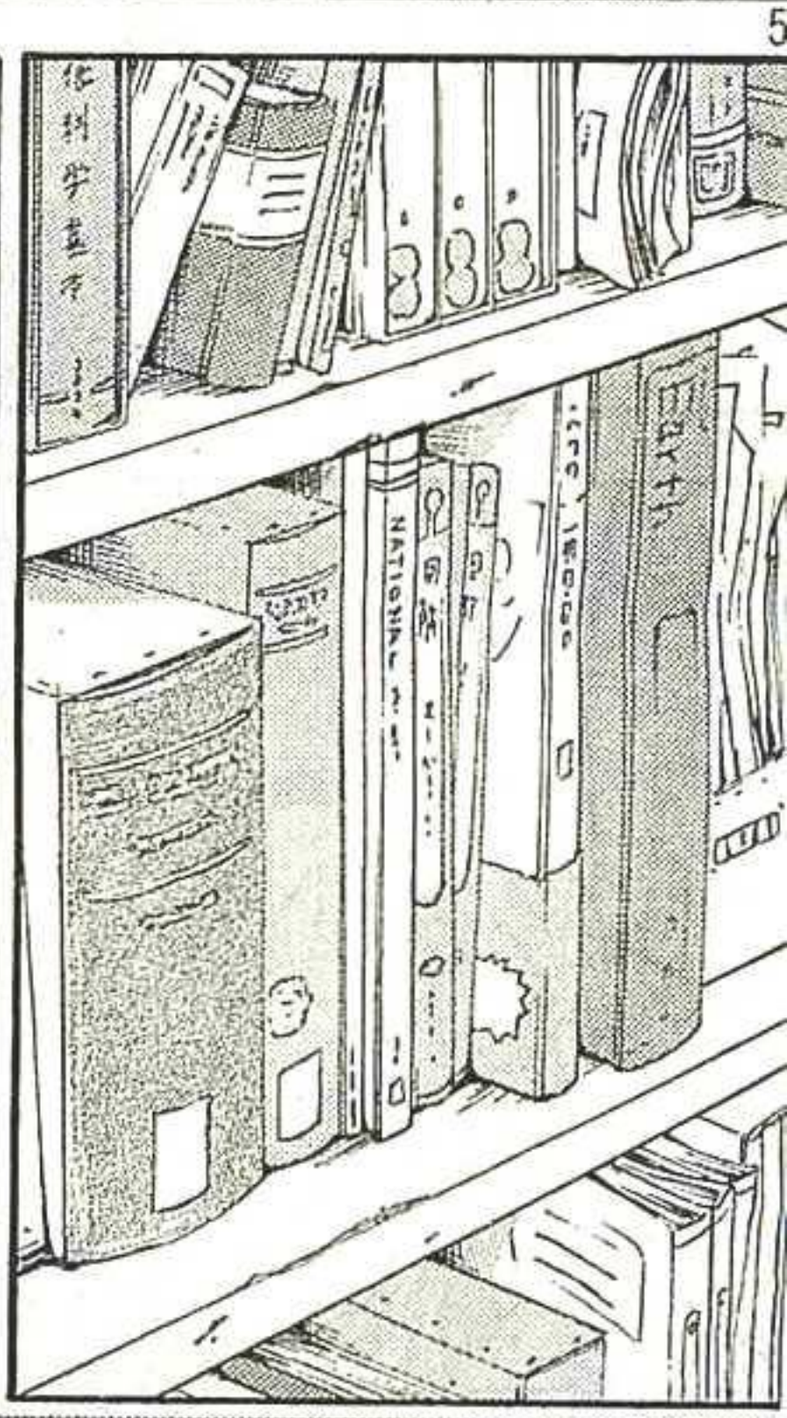



次号！ YOUNG magazine
第46号は10月11日〈土〉発売!!
今週土曜日もヤンマガデー!!
ヤンマガKCは毎月6日発売!!
※一部作品は、発売日が異なります。

最新刊
ヤンマガKC
8♀1♂〈ハチイチ〉⑦
咲香里

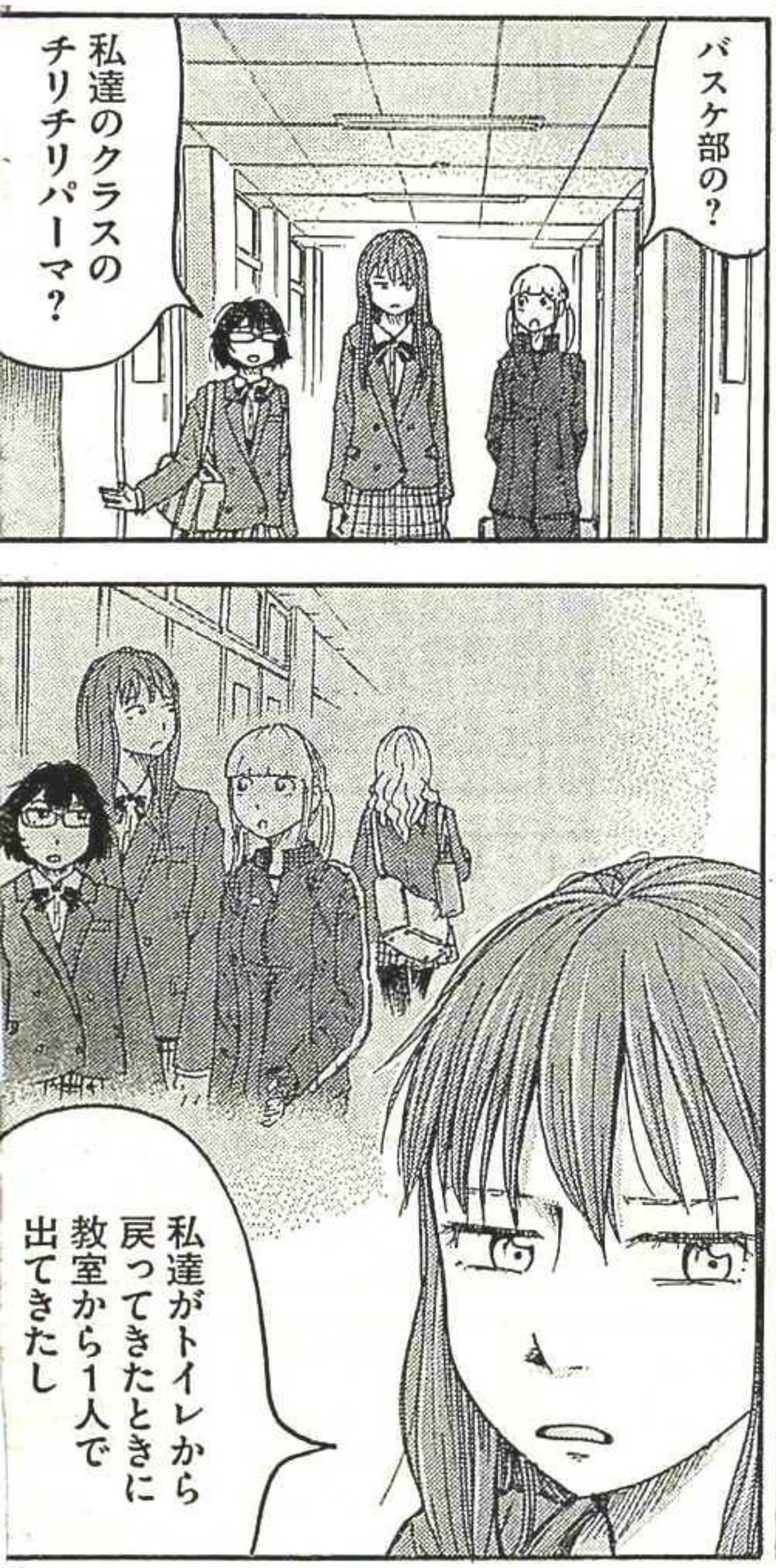

大好評発売中!!
定価 本体562円（税別）



1st写真集 佐野ひなこ 大ブレイク中の最強くびれボディ L.A.プレミア撮影 『Hinako』大絶賛発売中!!
発行：講談社
撮影：唐木貴央
定価：本体2000円（税別）

とにかく可能性を
1つずつ潰すために
私達は
体育館へ
向かった

おーい
広瀬ー！



どうしたの
間由里（マユリ）

あのさ…

え？
末永さん？

女子バスケは今日
外練（そとれん）だったからもう
帰ったんじゃない？

最新刊
ヤンマガKC
モンタージュ⑰

今頃は・・たぶん駅前のパッソじゃないかな

末永さん達よく外練(そとれん)の後寄ってるって言ってたし

・・・・パッソ？

え～～～？亜子「パッソ」知らないの？

仕方ないだろ

渡辺潤

地方のファミレスチェーンなんだから

え？パッソって東京にないの!?

・・・・・・・・

男子バスケももう少しで終わるから待っててよ

とりあえず健司(ケンジ)に事情を説明し

私達は末永飛鳥を探る事にした

大好評発売中!!
定価本体562円(税別)



ヤングマガジン グラビアネット
ヤンマガ本誌に掲載されたグラビアページそのものを見られる！ アザーカットも大量放出！ ロケ現場のムービーもたっぷり公開！
月額会員料金 月額790円（税別）
http://www.youngmagazine.net

Italian
瀬戸内イタリアン

末永さん
そんな悪い人には
見えないけど

まあまあ 今度
宿題見せてあげるから
協力してよ

みかん

末永さーん

ピンポーン

じゃあ 健司…

…分かったよ

あ
出てきた！

最新刊
ヤンマガKC
バウンスアウト④

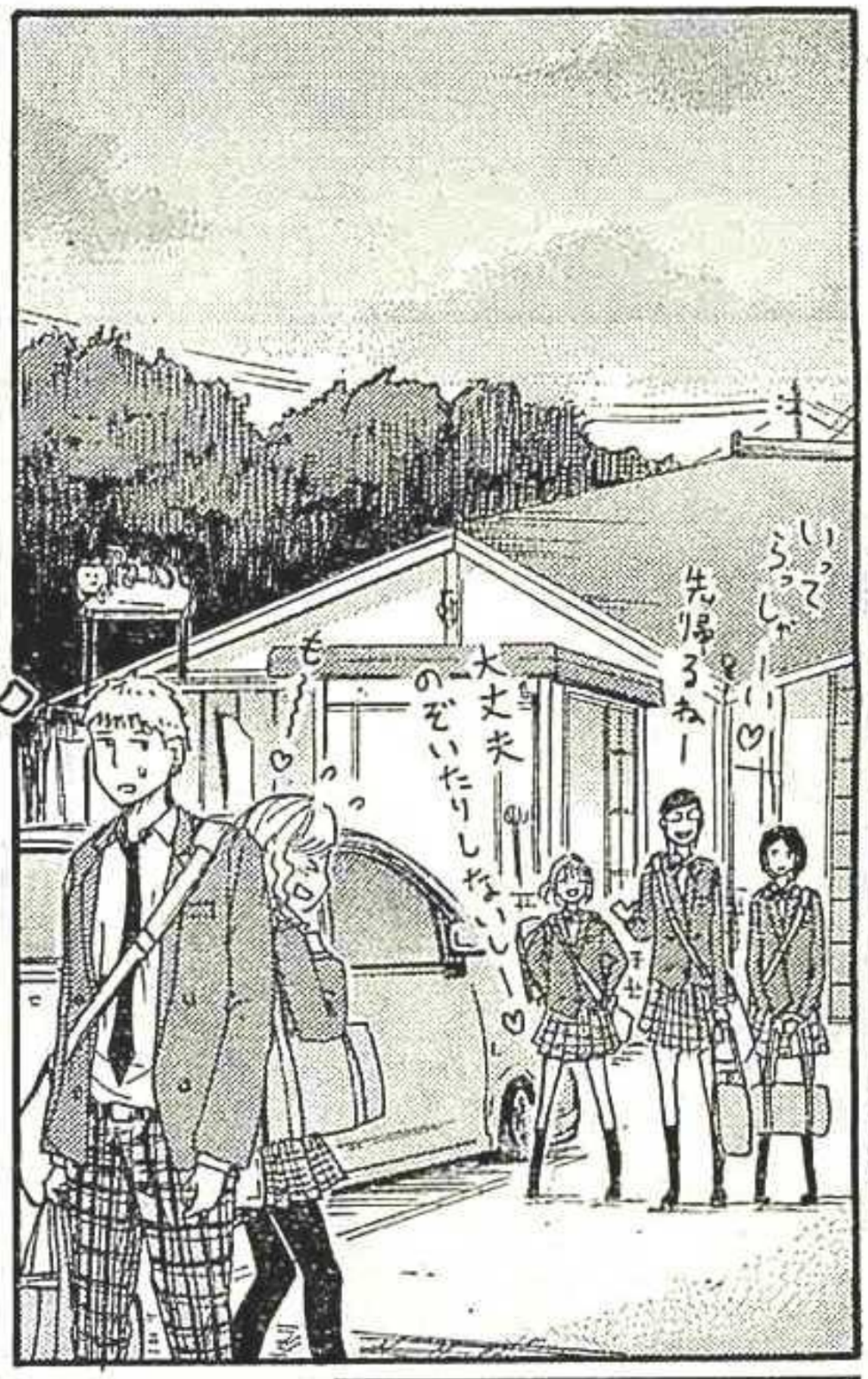


漫画／東元俊也
原作／西条隆男
大好評発売中!!
定価 本体562円 (税別)



月刊ヤングマガジン10号 絶賛発売中!! 月刊ヤンマガは毎月20日発売(予定)!

ヤンマガ最新情報は公式サイト「WEBヤンマガ」
http://yanmaga.jp/まで!!



最新単行本
モンタージュ 第17巻 渡辺 潤
絶賛発売中!
大和、覚悟を胸に最終決戦!

はーあ？

じゃあ
あのとき
教室で1人
何してたの？

そんな本
知らないし

部活の忘れ物
取りに行ってただけ
なんでですけどー

本当に？

12



マギー写真集『マギー マギー マギー』大絶賛発売中!!
発行:講談社
撮影:曽根将樹
定価:本体2190円(税別)
増刷決定!! ボクたちの「ViVi」モデル♡

## 第9話　お姫様だっこ

私・あの本に
貼ってたんだ
ネットで安く
買えてね？
GPS-1700xwていう
GPS機能付きの
薄型ICチップが
売ってさ
・・・・・・・
・・・・・・・
・・・・・・・

どうしてここで
GPSが反応して
るんだろーね？

たらーー…

…マジで？

えー!? 何か
よく分かんないけど
間由里 すごーい!!

ふーん？

…て 間由里
これただの
Kookle(クークル)マップじゃん！

いやー まさか
こんなに上手く
騙(だま)せるとは

ごめんね 末永さん
カマかけちゃって

でも
今の反応で
確信できたよ

…は？

落ち着きたいときにすることといえば？
あて先は、〒170－8501 東京豊島郵便局私書箱24号 講談社ヤングマガジン気付
ゆるりとした邦画を観ます。という青柳碧人先生におたよりを。
青柳碧人先生宛です。





WEB雑誌 『ヤングマガジン海賊版』 E★エブリスタで配信! 毎週月曜更新!!

犯人はお前だ未永飛鳥!!



決まった

一度言ってみたかったん……

あ

鼻血

だ～…

最新単行本 8+1の《ハチイチ》第7巻 咲 香里
絶賛発売中!!
避暑地にて破廉恥生活!?

あーあ・・



興奮するから

またいつもの貧血だろ・・

え・・？

ちょ・・広瀬君？

キャー
お姫様だっこー

さてと

俺 こいつを
家まで運ぶから

ひょいっ

何・・やってるの？

待って 私も
間由里の家
一緒に行く

ほら 亜子も

くるっ



最新単行本
バウンスアウト 第4巻
原作:西条隆男
漫画:東元俊也
絶賛発売中!
RGC裏での暗闘を完全収録!

# 末永飛鳥の嫉妬心は、もう爆発寸前!! 恋する乙女の今後に要注意です!!

忘れないでよ？

後で本返してもらうから

本・・なんかどうでもいい・・

私の広瀬君に近付くやつは・・・・

絶対 許さない・・！



次号につづく!!

TOKYO"新世代(ニューエラ)"グラフィティ、CLUBフェロモン♡

# 銀座(ぎんざ)NO.1嬢(レイコ)"の胸元(むなもと)へ、BIGでVIPな男来(オス)たれッ!!!

☆ビル店

単行本第1巻、大重版出来!!!

2巻は11月6日(木)発売決定ッ♡

レイコさ～～ん

CLUB Pheromone GINZA

VIPの方へお願いしま～す!

SEVEN STAR

# セブンスター

柳内大樹(やなうちだいじゅ)

# ☆妖怪(ヨーカイ)マ・マ・の助言(アドバイス)を受け、麗(うるわ)しのレイコGOGO(ゴーゴー)!!

この物語はフィクションであり、登場人物・団体・出来事等は実在のものといっさい関係ありません。

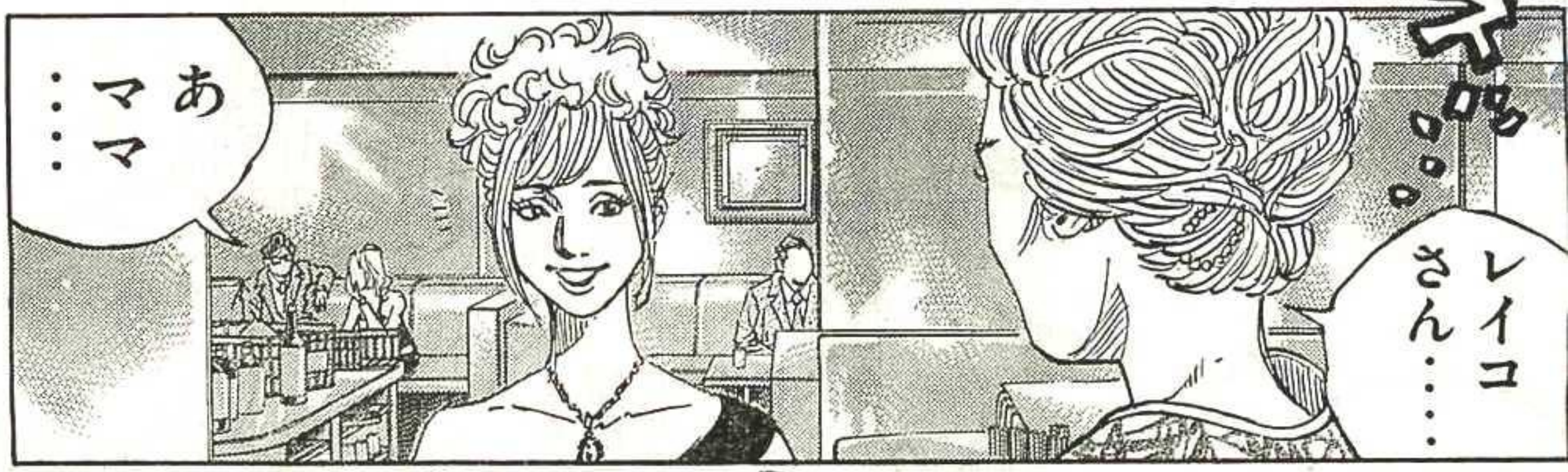
ホホホ…
レイコさん……
あ
マ
マ
……

ホホホ…
どう？
良い人はいた……？
ビフォアー
アフター
ネギ

さっき言ってた
『ゲットしたい
男の気を引く
ための
男探し』……
うまく
いってる
……？

今日も
また見事に
変身しま
したね～～
オホ
オホ
オホ
近いっス
ホホホ……
プロ
ですから

# 第22話 ママ

イヤイヤ〜〜ちゃんとマジメに働いてますよ〜〜〜

オホホホ

あなたは銀座ナンバー1（ワン）の女である自覚がまったくないのよねぇ……

もっと自信をお持ちなさい……

セブン☆スターのタクボンへ、密かに思いを寄せる幼馴染＆銀座No.1娘・レイコは、店のママに男の気を引く奥義を伝授される!! その第一歩として、店のお客でいい男を探せと言われたレイコの前に、再びあの男が……!!

そしてもっとお稼（かせ）ぎなさい……

客をカモも思いなされ

ニンナリ。。

ニンナリ。。

相変わらずここのママは品があるな〜〜〜

いいケツしてますね〜〜

……

タクボンがやきもち焼いてくれるぐらいの男の人ね〜〜……

Tacticmoon club

グフフヒホ
金ならあるよワシ

一万円なんかガチャガチャみたいなもんだ

うーん違うかなー

この間タカラヅカを見に行ってね

舞台の上で女性しかいないんだよ

よく見たらブラしてるしなー

フシャア
ボケとらんとよかろうが

そりゃワシかわからん

……



エーッ……

ラブホ!?

さあ…

おっ

よお！
レイコ
！
！

・・・・・・

あ・・・・・

また
会いに
来たぜ〜〜

早く
こっち
来いよ！

そんな
**変なヤツ**
ほっとけ
よ！

ここはオメー
みてーな
変なオッサンが
来る所じゃ
ねーよ 帰れ

# ボンコツ

ど？

どうだレイコ？

オレの女になる気になったか？

もぉ〜〜何言ってるんですか〜〜〜

つーかオレがこんなに女口説くのに時間かけてんの初恋以来だぜ!?

なつ岡田！

またまた〜〜〜〜

確かに……

なつかしいっスねぇ〜〜

つき合い古いんスねぇ〜〜〜

けどモテそうですよね松田さんて……

ガヤガヤ

だったらオレの女になれよ！決定な！

ビリリリリ

…初めてお会いした時の印象が強いからな――……

私ト残ってます
か残ってます
てゆーか私まだ
オメーのトラウマ
処女はオレが
絶対にゲット
するぜ！

ハッハッハッ
気にすんな
よ！

小っちぇえことだ

もしもーし
あんまネネは
しねーよ
……

ガラガラ

えっ…
レイコ
ちゃんて
処女なの!?

マジで
!?

あんな
いいケツ
してる
のに!?

見てんじゃ
ねーよ
コノヤロ

ガラ
ガラ
ガラ

なんでも
おまえの
言うこと
聞いて
やるよ!

ブランドもんの
バッグが
ほしいとか
海外旅行に
行きてーとか

全部叶えて
やるから
言えっ!

いいなあ…

……

一番男の気を引く
方法はね…!!

その男より
総合的(容姿・金・名誉)に
イケてる他の男と
一緒にいる所を
見せつけることよ!

何かあるだろ？
いいぞ！
遠慮なく
なんでも
言えよ！

……

ピピピピピ

レイコ
レーダー
発動中

【お金】スッゲー持ってる
いつもVIPだし
ドンペリ開けて
くれる

【名誉】六本木の
顔役らしい

【容姿】男前
ワイルド
セクシー

やっぱり
この人か
……

ちょっと
タクボンと
似てる所
あるし……

けど タクボンの
気を引くため
だからって
こんな人を
利用するよーな
コトしちゃって
いいのかな……

人の純情を

いいのよ 男は
バカだから

ピピピ
じ
・・・・・・・

へっ

オレの女はコイツだけだ！

ヤラレ

・・・・・・

じゃあ・・・・・・

ひとついいですか・・・・？

おっ!?
なんだ!?
なんでも言え！

2

・・・・・・

今度・・・・・・

一緒に・・・・・・

屋形船に・・・・・・同伴（どうはん）してもらえますか・・・・？

ハア？

ヤカタブネって。

そんなんでいいのか？

コクン

ウソッ……

たぶんレイコさん同伴て初じゃないかな……

そうか！

オレはなんでもいいの初めての男になるの好きだからよ！

ニヤロウ

嬉しいぜ！

……

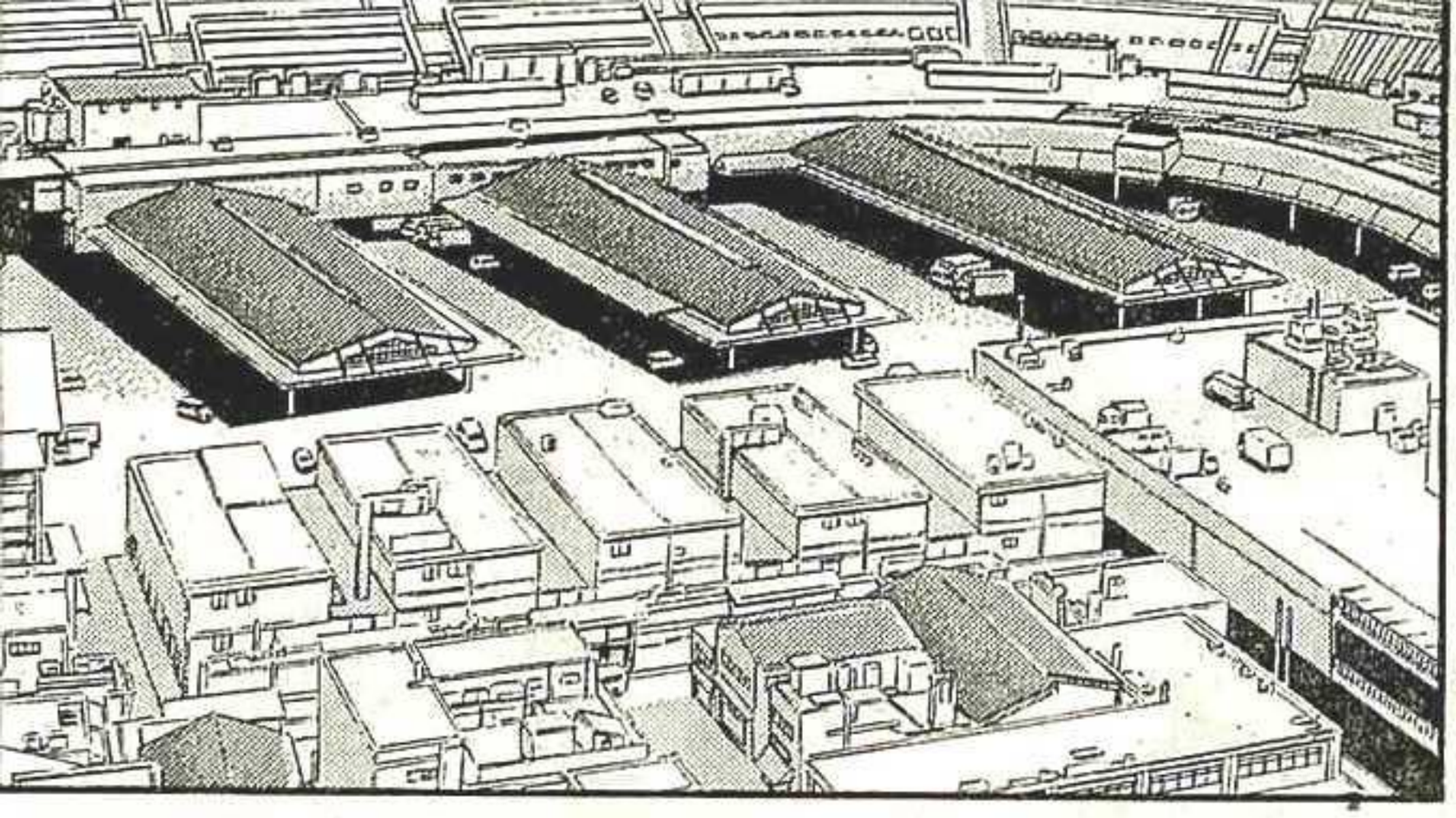

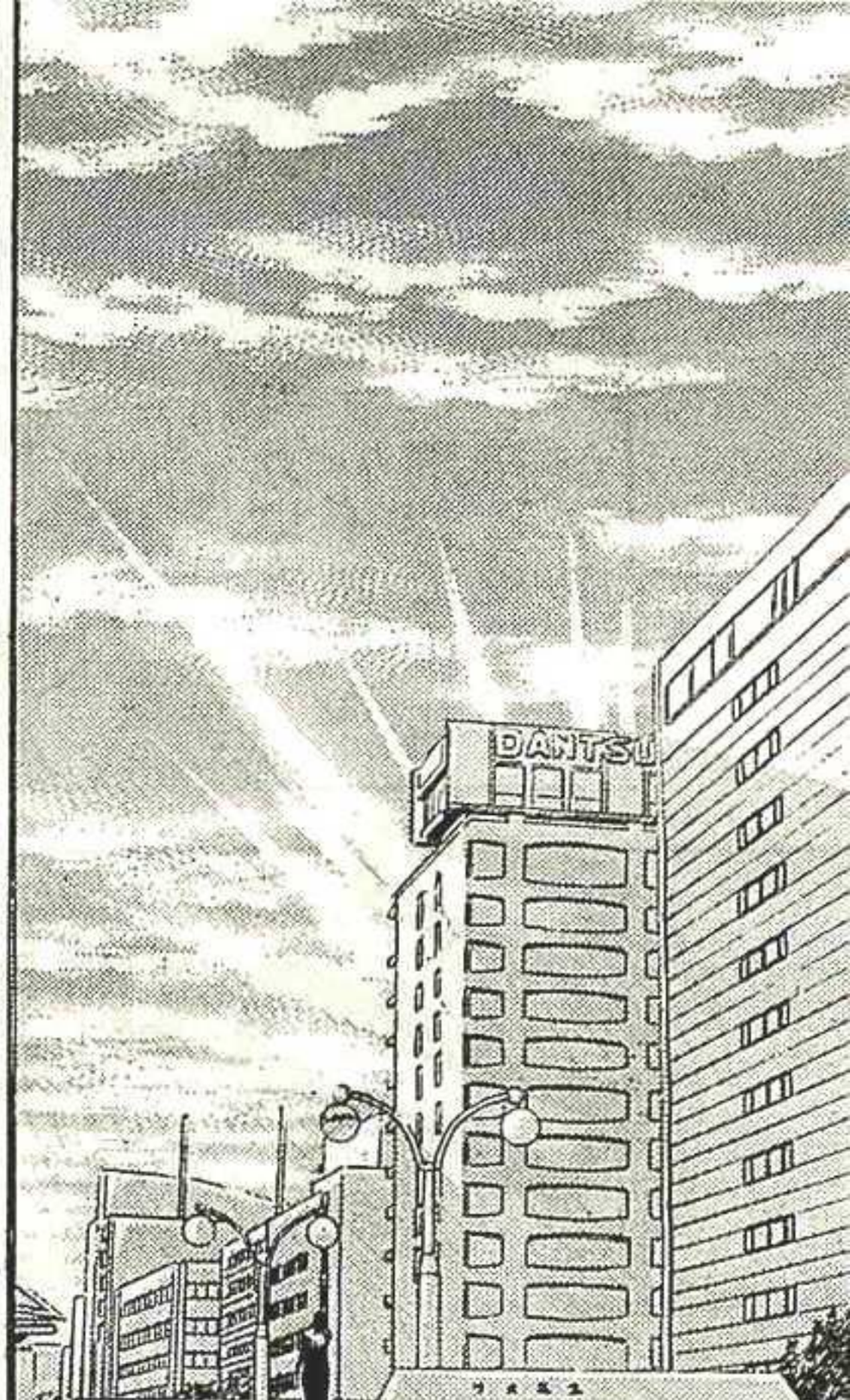


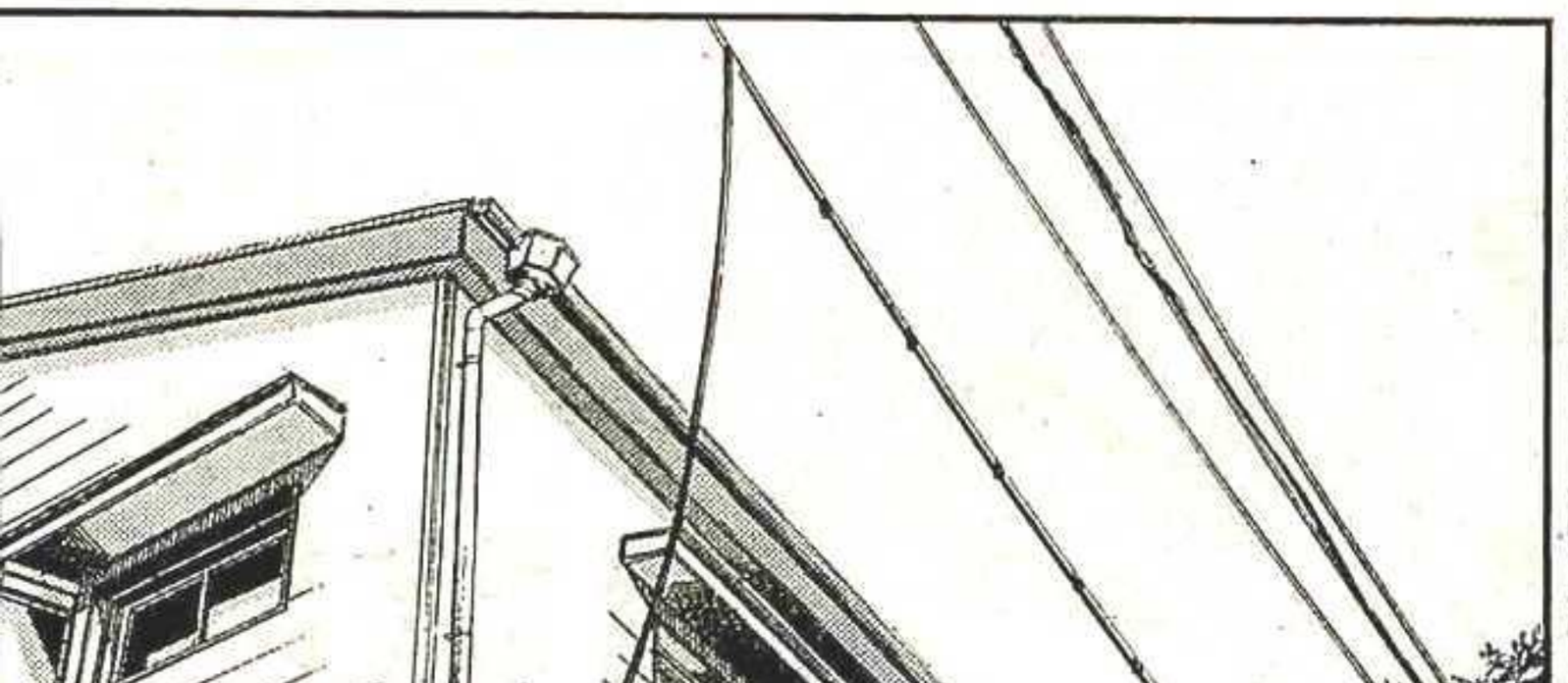

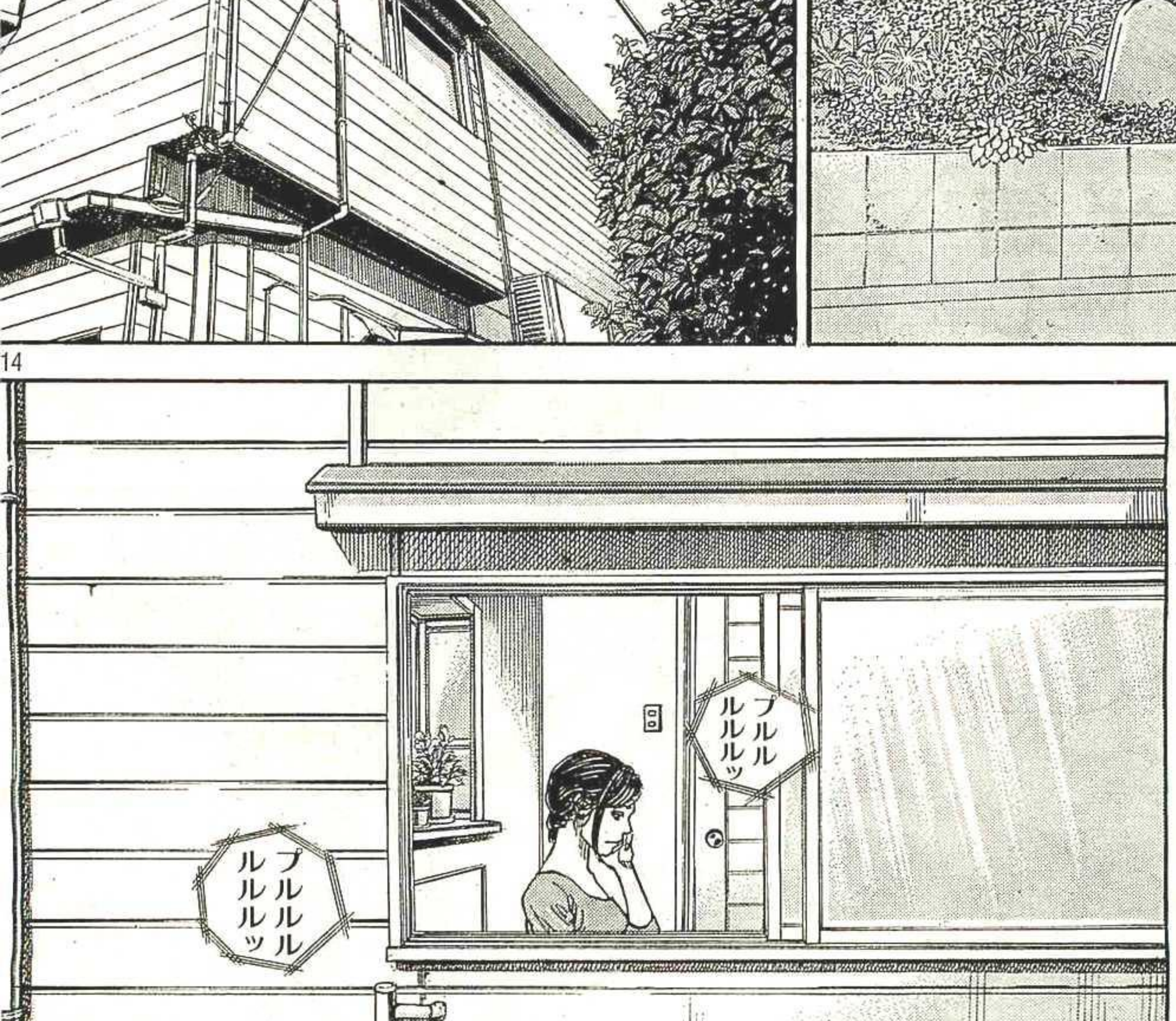
ピンポーン
ピンポーン
ピンポーン

ピロロ
ウィ〜〜ス
あ……
タクボン
……
起きてる？
起きてるよ
今週って……
屋形船……
どっかで
空(あ)いてる日
ある……？
また
夜のお店の
お客さん
なんだけど
……
お〜〜っ
ぜんっぜん
空いてる
よ！
つーか
スッゲー
助かるよ！
何名様？
……二名なん
だけど……
ちゃんと10人分の
お金払うから
貸し切りがいいん
だって……
マジかよ
そーゆう客が
一番最高なん
だよ！ 材料費
かかんねー
からな！

ガラッ

つーか
おまえ今
どこ？

つーか
おまえ今
どこ？

ピッ

なんだよ
オメー——
家いんなら
直接言って
こいよ

隣に
住んでん
だからよ

う…うん…
まだ…
寝てるかなと
思って…

また
どっかの
会社の社長
さんか？

金持ち
なんだ
ろ？

うん
……

……

まーね
……

ボロン

……どっ
……

同伴っ
……
なんだ
……

あ？

だからっ
……

そのお客さんとアタシが同伴で行くからっ……アタシ入れて二人ってことだから……

……

うん……

……

ポッ

ポッ

ポッ

……

へ……

珍しいな
おまえが
同伴
なんてよ

オッケー！
サンキューな
玲子（レイコ）！

今週ピンチ
だったから
母ちゃん
喜ぶぜ！

……

ハアッ……



ガクッ

☆“愛（いと）しの振り向け大作戦”が、
男と男に“宿命の出会い”をもたらすッ!!!

**次号**、タクボン&フリーマン、緊急大接近ッ!!

# #67

## ハワイの沙汰も金次第!? の巻

ユルユル リゾート 剣豪マンガ。

# 宮本武蔵 IN ハワイ!! トロピカル侍

単行本『トロピカル侍』
第1、2巻ゆるーく発売中!!

ハワイ御柳生宗矩一行到着

ホノルル空港

そにしけんじ
Sonishi Kenji

柳生新陰流 当主
柳生宗矩

高弟
大瀬戸隼人

高弟
辻風佐馬之介

月刊剣豪マガジンが選ぶ
最新剣豪ランキング
1位 宮本武蔵
2位 塚原卜伝
3位 佐々木小次郎
4位 柳生宗矩
5位 荒木又右衛

最新剣豪ランキング
(月刊剣豪マガジン調べ)

ランキングをさらに上げるべく、トップ3がいるハワイに柳生が上陸!!

まずは3位の佐々木小次郎を倒して順位を上げるぞ!

はい!!

**宮本武蔵ー主人公。すごく強い。二刀流。「五輪書（ごりんのしょ）」を書いた。その印税でハワイ生活満喫中。**

※この物語はフィクションであり、登場する人物・団体等は実在のものといっさい関係ありません。

# トロピカル侍

佐々木小次郎 ― 武蔵を倒すために生きる。最近はどこに行くのも愛犬・小小次郎（こじろう）といっしょ。

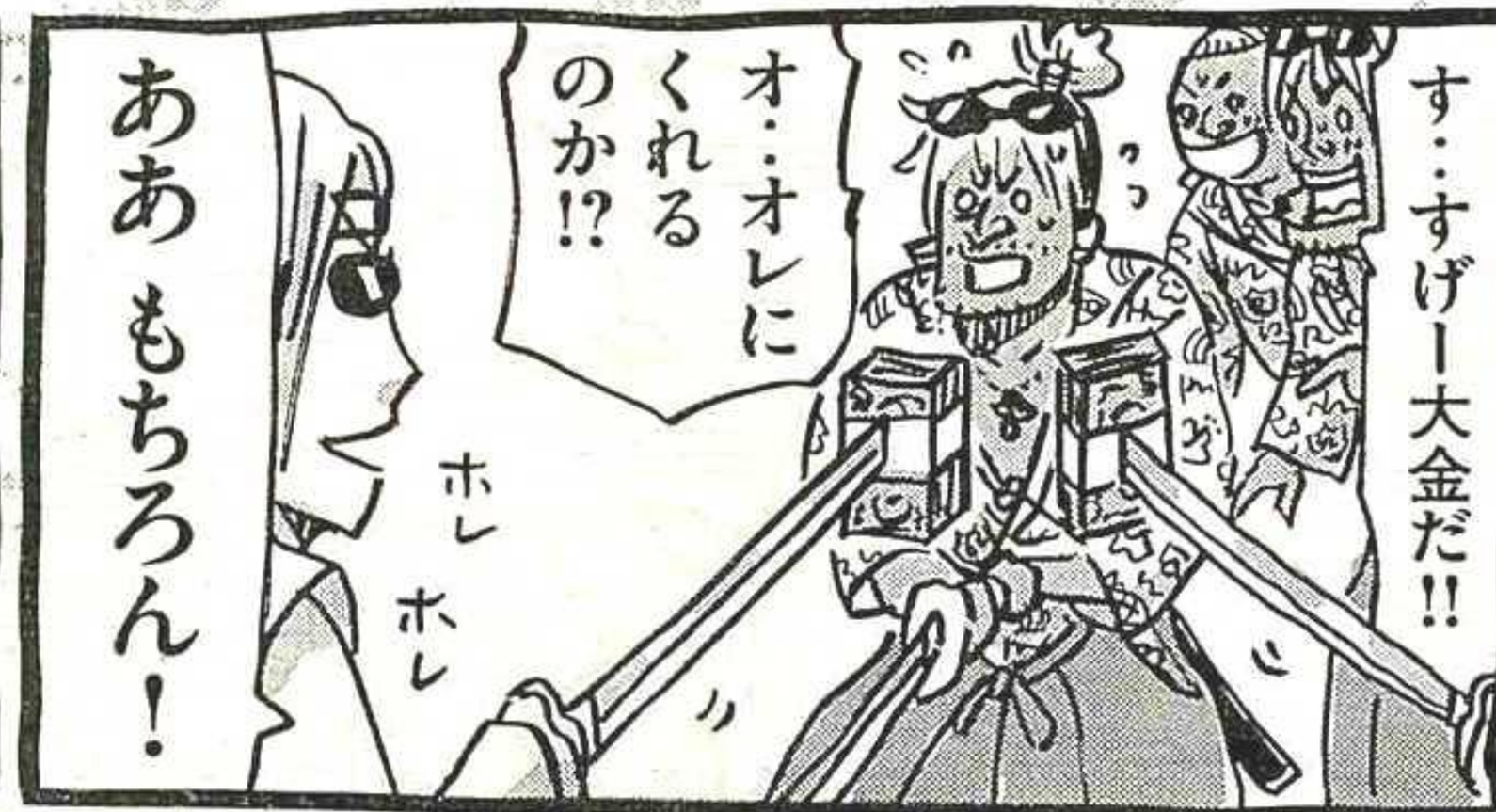

このお話は、剣の道を捨てた武蔵が『五輪書（ごりんのしょ）』の印税でハワイに移住、リゾート生活を満喫するお話だよ。

ワン ワン ワン ワン ワン ワン ワン ワン

アン アン

はい！ はい！

〝サムライ
ドッグトレーナー〟
佐々木小次郎

ど・・・どういう
ことだ!?

はい！ はい！ ワン ワン ワン

さあ・・・・・

# トロピカル侍

誰だお前ら!?

ワン ワン ワン

えっ!?
あ…拙者は柳生宗矩と申す…

江戸から参った!!

柳生宗矩!?

待て!
お前らは下がってろ!!

ガルル
ルル

スラッ…

柳生の当主がオレに何の用だ!?

落ち着きたいときにすることといえば? クラゲの世話。という、そにしけんじ先生におたよりを。
あて先は、〒170－8601 東京豊島郵便局私書箱24号 講談社ヤングマガジン気付 そにしけんじ先生宛です。



柳生新陰(金)流奥義!!

一刀両断!!!

うつ……

ドドド

フッ…調べはついてるんだよ!
お主は滞在費に困ってるんだろ!
ひとつこれで星をゆずってくれ!

ほほう…

チラチラ

# 柳生の資金源が気になるね!!

#67おわり

次号をお楽しみに!!

# 四月十九日 佐久間玄蕃（さくまげんば）
# 柴田勝家本陣（しばたかついえ）を訪問





ばん

羽柴本隊が三七殿（さんしちどん）・滝川殿（たきがわどん）への攻撃に向かったとン由（よし）

ばん

で天命（てんめい）ですど

ばん

内中尾城（うちなかおじょう）

佐久間玄蕃盛政（さくまげんばもりまさ）

センゴク一統記

※この物語はフィクションであり、実在の人物、団体等はいっさい関係ありません

敵大将不在の
こん刻（とき）

聞けば敵将
中川清秀（なかがわきよひで）が砦（とりで）
未（いま）だ普請（ふしん）
不十分の由（よし）

北国街道
大岩山
賤ヶ嶽

柴田修理亮勝家（しばたしゅりのすけかついえ）

※急度（きっと）……すばやく。速やかに。

尾根を突っ切り
敵中央に
飛び込んで

内中尾城
行市山砦
柏谷山砦
橡谷山砦
別所山砦
林谷山砦
中谷山砦
山寺山砦
天神山砦
左禰山砦
堂木山砦
神明山砦
茂山砦
余呉湖
岩崎山砦
大岩山砦
賤ケ岳砦

……

敵陣
中央部を!?

討ち取る
所存!

2

※後詰め……救援のため後方に控える軍勢。

敵の後詰(ごづ)めを
誘(おび)き出すん
じゃわ

要は
敵陣ド真ん中
いかにも

**前回まで**

織田信長亡き後、覇権をめぐり、羽柴秀吉・柴田勝家両軍は賤ヶ岳で対峙する。ちょうどその頃、秀吉の命を受けたゴンベエは四国・引田に着陣、時を置かずして、長宗我部元親軍が進軍を開始したのだった。

後詰め来(きた)らば

柴田の叔父(おじ)御

是非横槍をば

玄蕃



※剣呑……危険や不安があるさま。

※剣呑(けんのん)承知ッ

勲功(くんこう)無用ッ

天下取りの大一番ッ

我(わ)が名を挙げさせてくんしゃいっ

其方(そなた)は

まだ

年若い

ザッ

叔父御

若輩(じゃくはい)ともいえ

今しか

ないんど

今

命燃やさにゃあ

今生(こんじょう)の悔恨(かいこん)

そんな気が

するんじゃわ

センゴク公式Twitter
@sengoku_YM
センゴク
毎日更新中!!!!

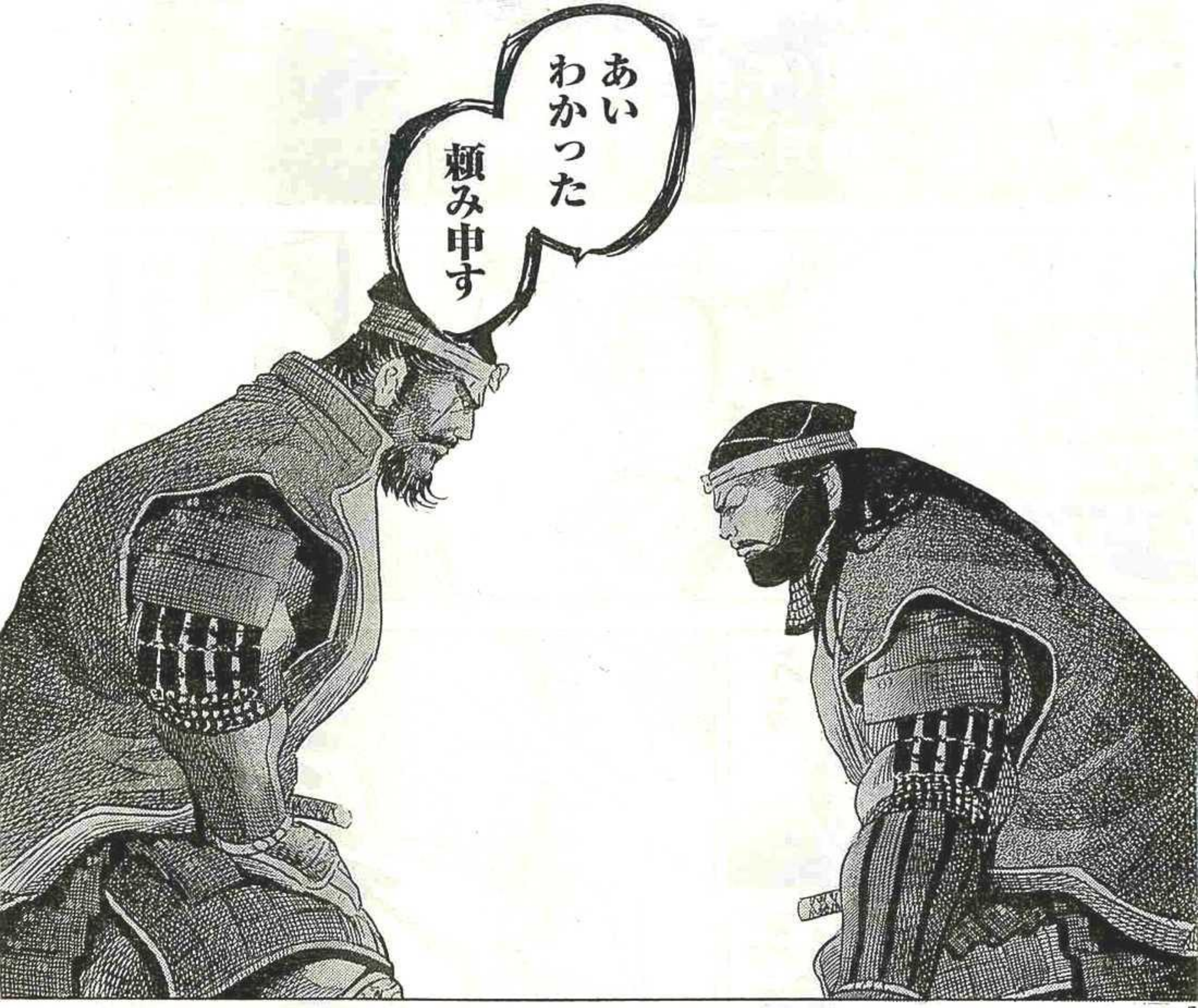

# センゴク一統記

## 賤ヶ岳の合戦編

宮下英樹
Hideki Miyashita

# 丑の刻(午前二時)
# 即ち四月二十日黎明

いつもの
頼むど

うう
うう

あ
あ
う

6

あ
あ
あ
あ
あ
あ
あ
あ

# 森

佐久間玄蕃
中川清秀の砦へ侵攻す

内中尾城
柳ヶ瀬
行市山砦
柏谷山砦
林谷山砦
橡谷山砦
中谷山砦
別所山砦
山寺山砦
狐塚
左禰山砦
天神山砦
秀吉側防塁
神明山砦
堂木山砦
茂山砦
岩崎山砦
余呉湖
大岩山砦
田神山砦
賤ヶ岳砦
北国街道

# 同二十日夜 日付の変わる頃
# 四国讃岐(さぬき)にて仙石秀久

長宗我部(ちょうそかべ)が来たぁ!?
仙石隊(ワシら)が引田城(ひけた)におるのがバレたんで!?

バレたとは決まっとらんじゃろが

偶々(たまたま)やもしれんぜ

引田城(ひけた)

津田杉ノ坊妙算(つだすぎのぼうみょうさん)

勘偶々(カンたまたま)にしても勘(カン)が良すぎるぜ



森衆五百引き連れい

おんしらの下知(げち)に従うよう言い聞かせてあるっ

森石見守村吉(もりいわみのかみむらよし)

助かる!

村吉オトコ

しかし普請も評定も不十分なままじゃ

構わんだいたい見えとる

ザッ ザッ ザッ

……

見えとる!?

手前の中山に伏兵向きの場が三つ・優秀な部隊長が三人・

戦術は決まったようなもんじゃ

ザン ザン ザン

三人衆来いっ

森三人衆

仙石権平久村

部隊長三人とは……まさか

全兵集まれぇっ

仙石覚右衛門秀村

仙石勘解由久春

仙石隊一千ッ
森衆五百ッ
淡路衆五百ッ
併せて二千ッ

急ごしらえの
部隊じゃが
一丸とならにゃ

長宗我部に
殺られっぞ!!

是から伏兵で
長宗我部を
迎え討つ

ちゅうわけで
三隊に分け
森家三人衆に
預ける

え!?

え!?

10

だれ？

この三人ッ
人質ではあるが
仙石の名をやった

今から
伏兵部隊長
にするっ

ビクッ

森権（もりごん）

ビクッ

勘解由（かげゆ）

ビクッ

覺右衛門（かくえもん）ッ

戦う意味とか悩む
根暗で助平じゃが

ざわ

優秀で
地の利も
わかっとる

ざわ

こいつらに
従うことっ

ざわ

さもなくば
叩（たた）っ斬（き）るっ

ざわ

文句は
合戦（いくさ）の後
に聞くっ

ざわ

良いかぁ

今から
あの三人が
部隊長じゃ

お・・・

もういっちょ良いかあ〜

お・・・

収まれっ

生き残る道ぁ一つ

ワシの言うとおりにせえっ



おおおお

# 我り

「仙石勘解由仙石覺右衛門仙石権平を兵将として一千餘の兵を三手に分け伏せ置きけり

頃は兎月二十一日也」

『仙石家譜』

長宗我部軍二万の
別働隊五千

香川信景ら
引田城へ進軍

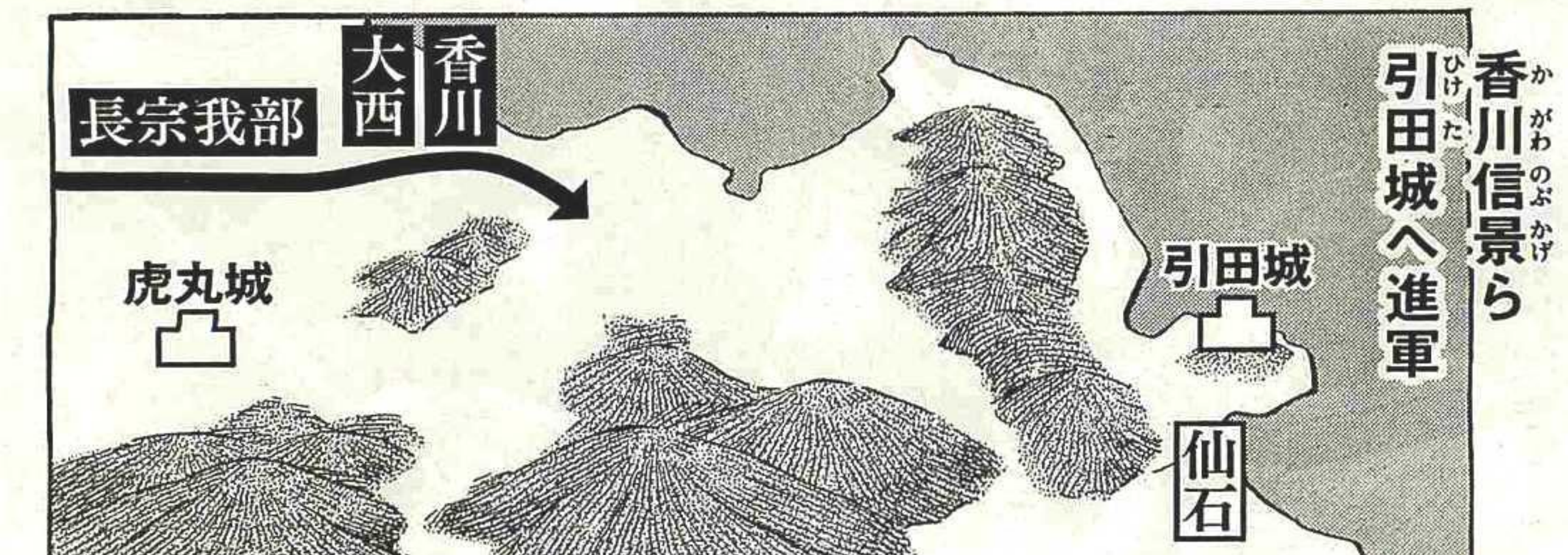

香川兵部大輔信景（かがわひょうぶのだゆうのぶかげ）

迎える仙石隊二千

香川大西

引田（ひけた）の入口の山中に伏す

引田城

湿地帯

仙石

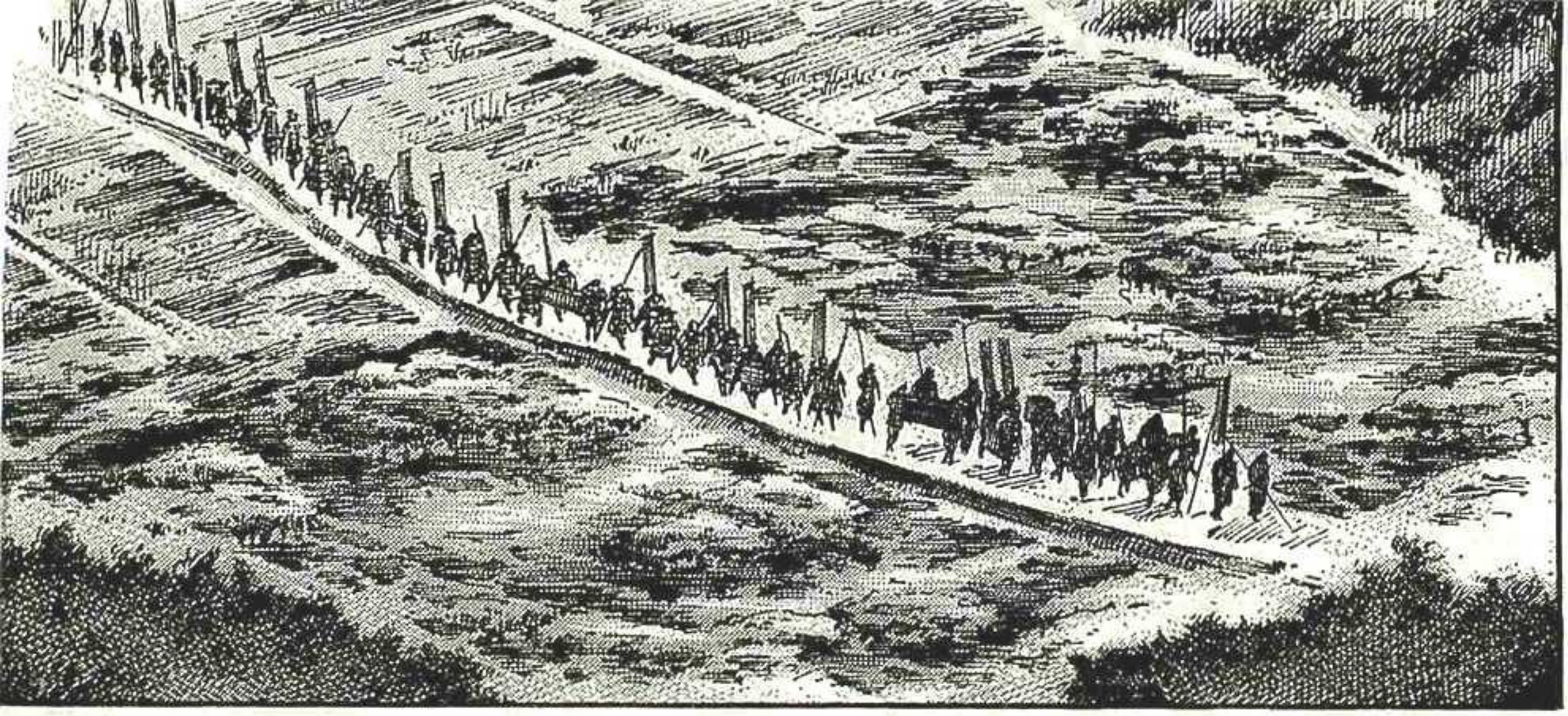

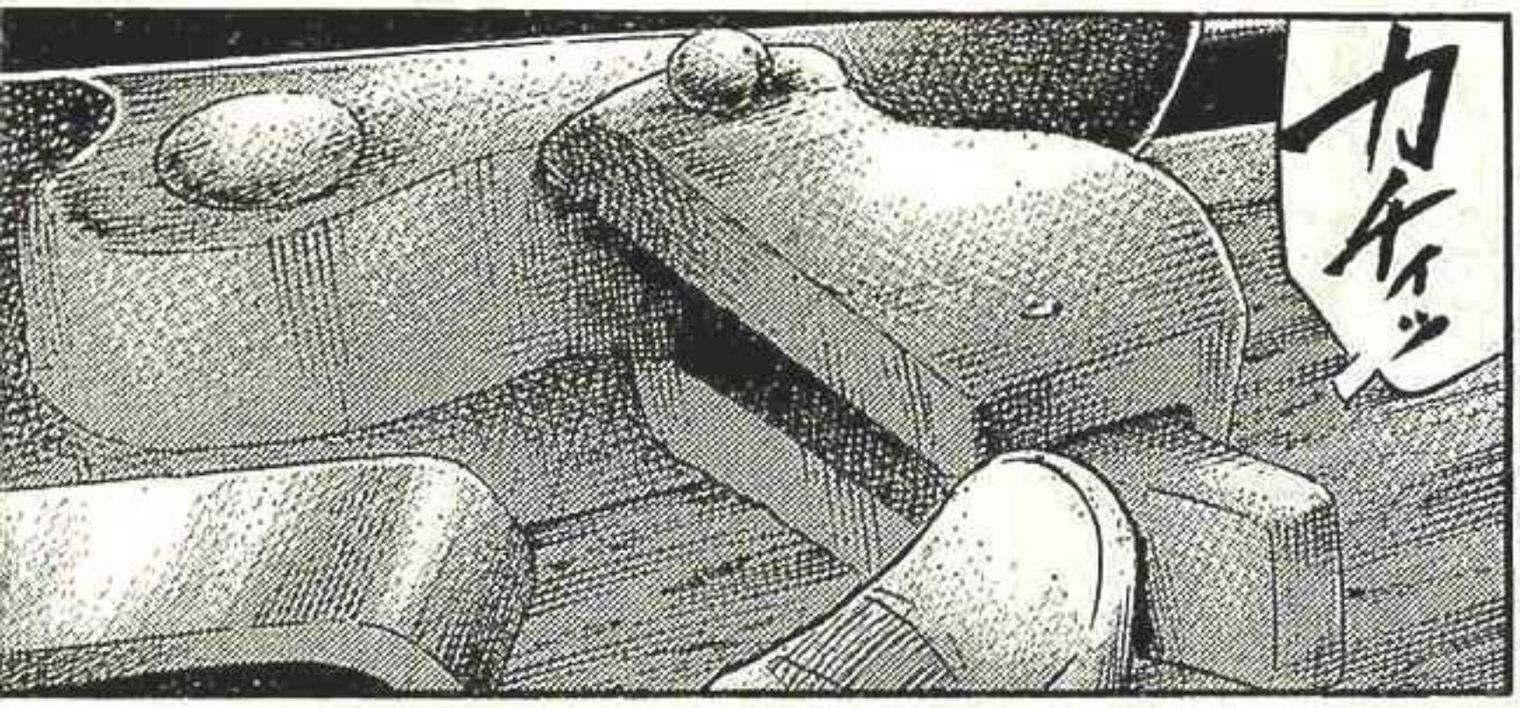
カイン

ソバカス

ナンヤネン

ヒゲ
ヒゲ

ムム!?

キョロキョロ

耳を劈く銃声を皮切りに
激戦必至の戦いの幕が開けた!!

次号につづく!

# BOUNCE OUT

# FINAL SEASON

# 第42話 覚悟

キャバ嬢襲撃事件の主犯は
大和の仇である「坂本」だと判明した。
沖田と超野は坂本を
おびきだすべく動き出す――。

オヤジ・・・・
あんな
ちっぽけな組に
なにが
出来るんすか

ウチの縄張り
ノコノコ
歩きやがって

**単行本第4巻!! 絶賛発売中!!**

STORY BY TAKAO SAIJYO

ART BY TOSHIYA HIGASHIMOTO

六本木にて注目度ナンバー1!! FINAL SEASON激熱展開中!!

# 不良が堂々と人の縄張りを歩く。当然、心穏やかならぬ不良もいるわけで―。

最新単行本 #1 #2 #3 NOW ON SALE!!
定価：各巻562円(税別) 発行／講談社 YMKC

YOUNG magazine

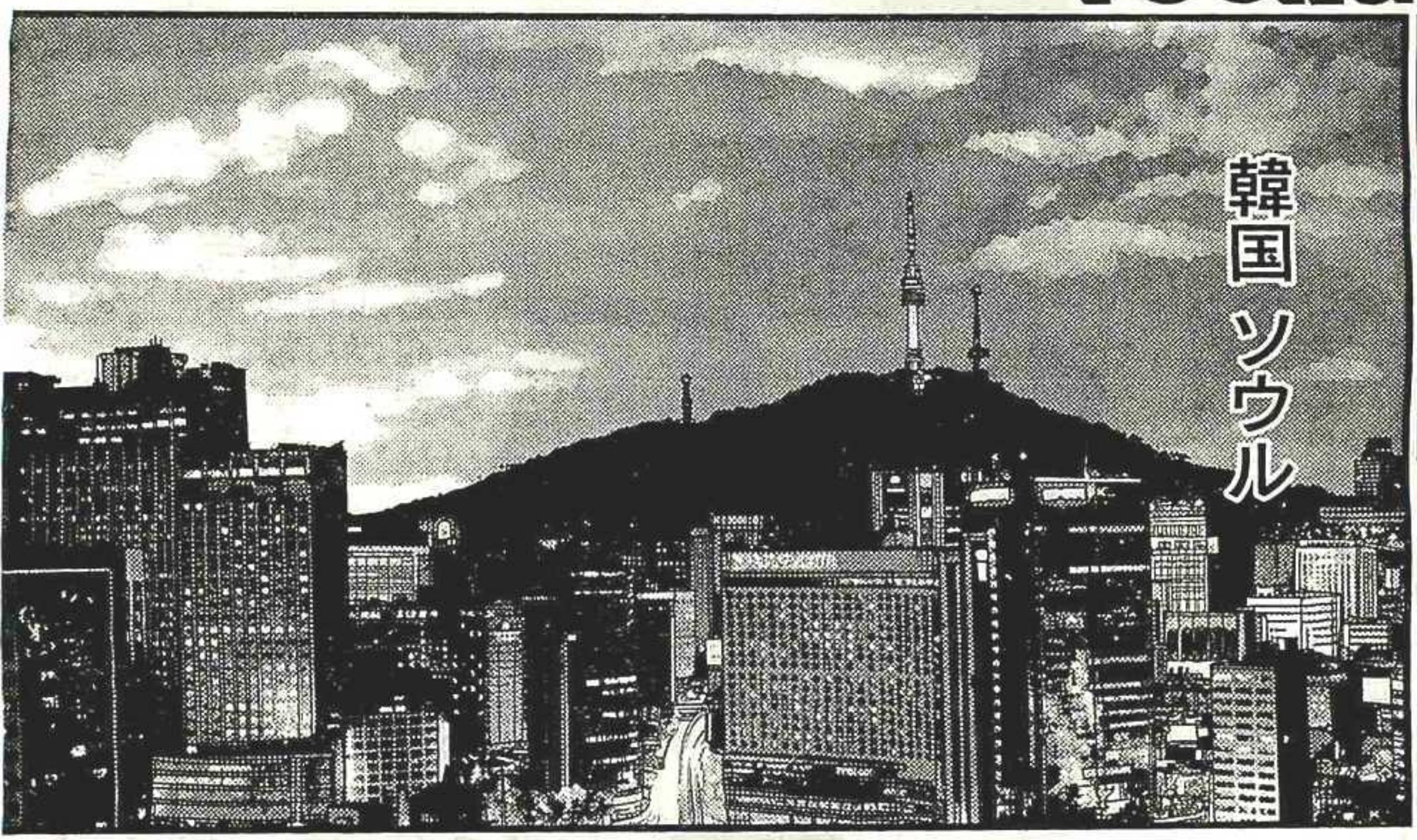


最新刊
ヤンマガKC
8♀1♂〈ハチイチ〉⑦

咲香里

大好評発売中!!
定価 本体562円 (税別)

この物語はフィクションです。

# バウンスアウト BOUNCE OUT #42

もう一人のヒト
格好良かったヨ

そのヒトも日本人

暴走連合センター街派幹部
河上

この男と一緒にもう一人日本人がいた？
どんな奴？

うーん……

もう一人のヒトがお金払った……
そのヒトより身分偉いネ……

次号！ YOUNG MAGAZINE 第46号は10月11日〈土〉発売!!

今週土曜日もヤンマガデー!!



ヤンマガKCは毎月6日発売!! ※一部作品は、発売日が異なります。

最新刊

ヤンマガKC

# モンタージュ

⑰

渡辺潤

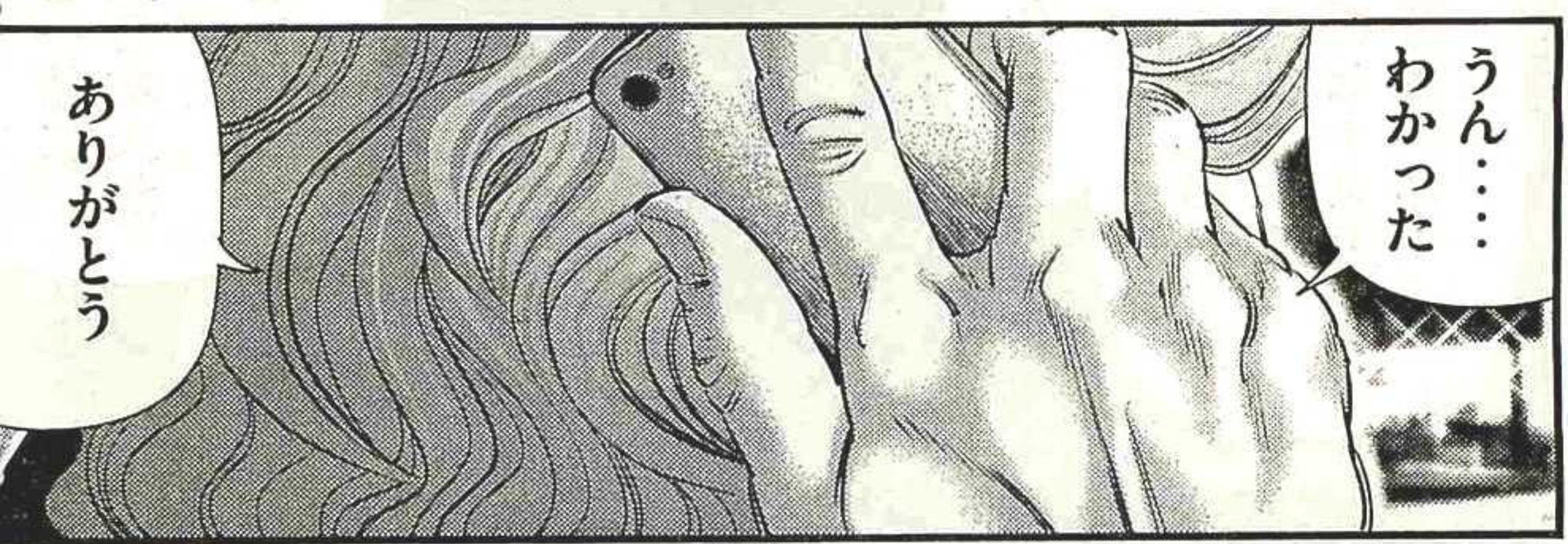


大好評発売中!!

定価 本体562円 (税別)



ヤングマガジン サード Vol.2 絶賛発売中!! ヤンマガ サードは毎月6日発売!!

# バウンスアウト BOUNCE OUT #42

ヤンマガ最新情報は公式サイト「WEBヤンマガ」http://yanmaga.jp/まで!!

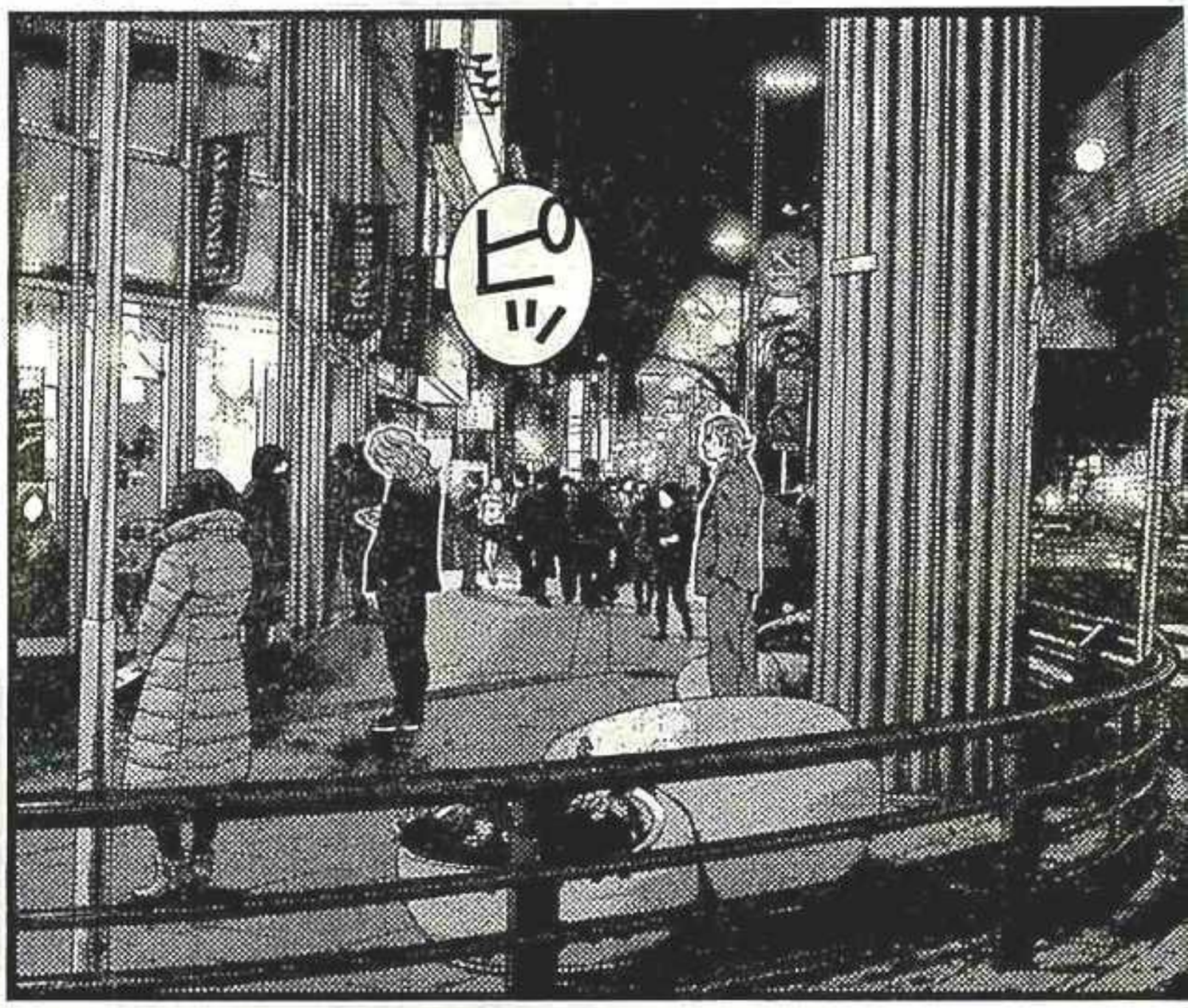

最新単行本 モンタージュ 第17巻 渡辺 潤
絶賛発売中!!
大和、覚悟を胸に最終決戦!!

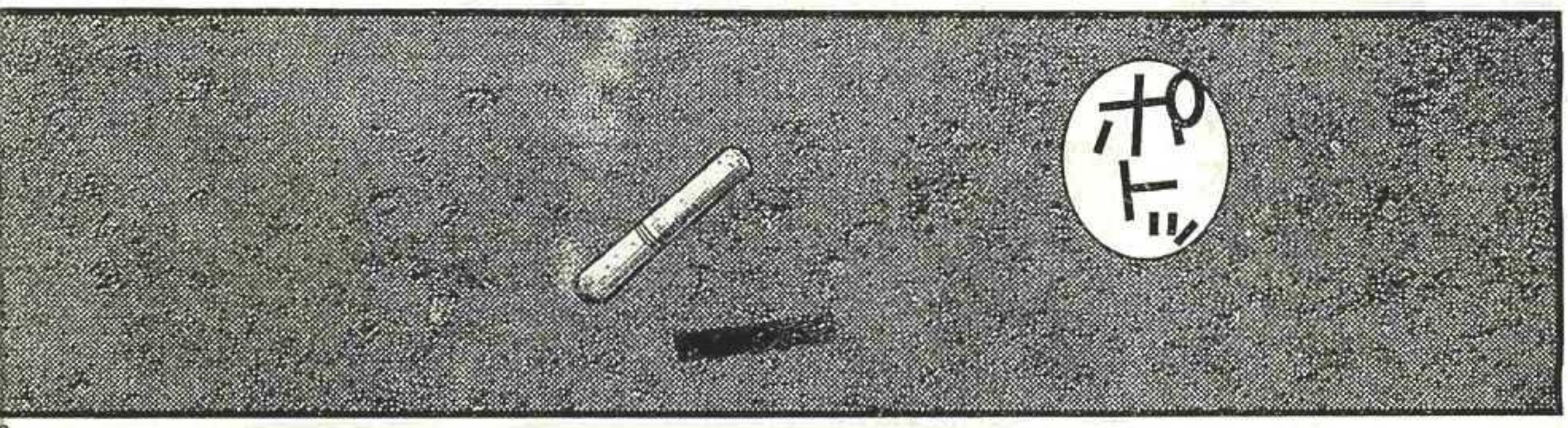


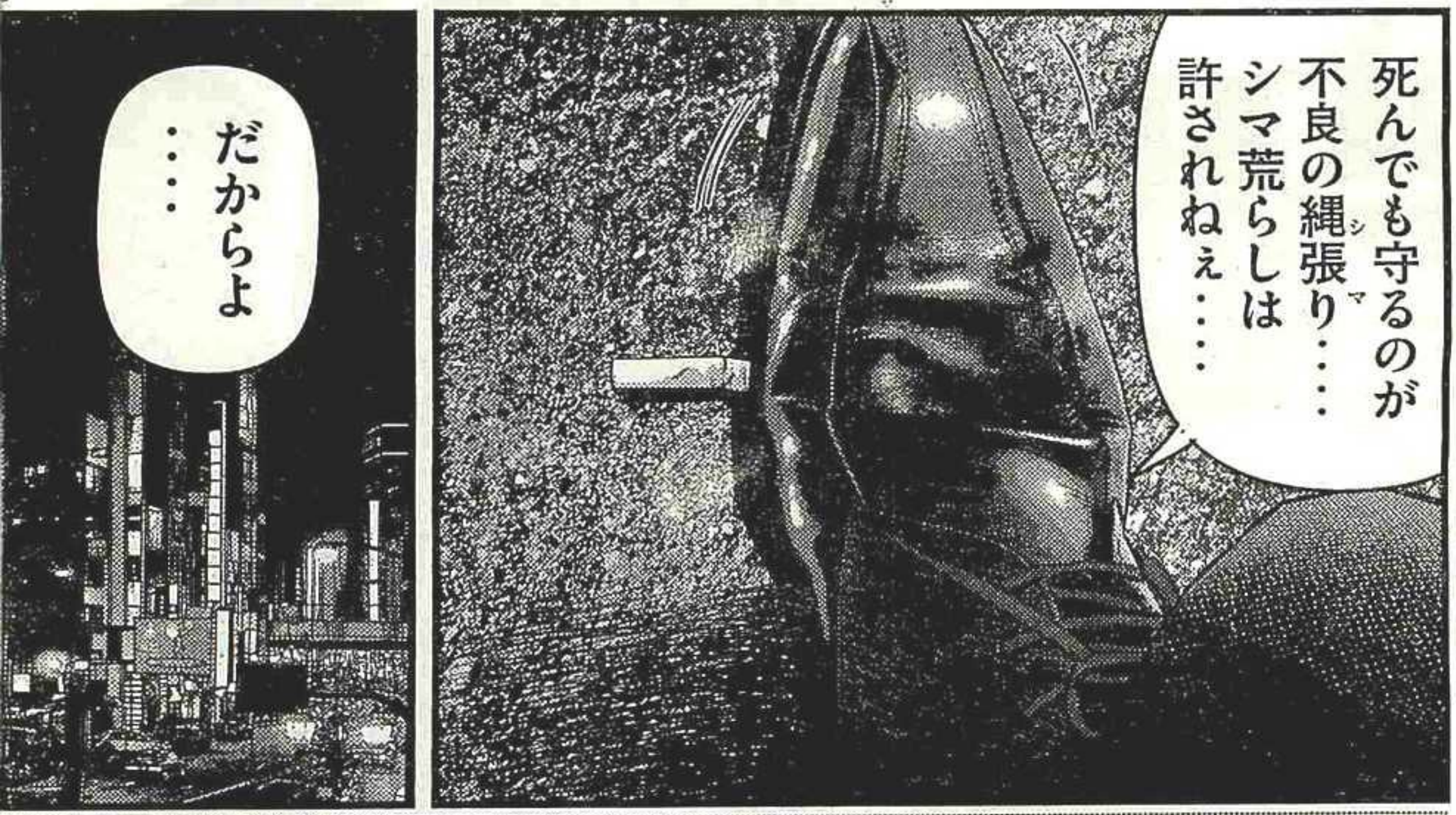


最新刊
ヤンマガKC
バウンスアウト④
漫画／東元俊也
原作／西条隆男
大好評発売中!!
定価 本体562円(税別)



1st写真集 佐野ひなこ 大ブレイク中の最強くびれボディ L.A.プレミア撮影 『Hinako』大絶賛発売中!!
発行：講談社
撮影：唐木貴央
定価：本体2000円(税別)

# バウンスアウト BOUNCE OUT #42

外道は
潰すまでだ

# ファンタジー

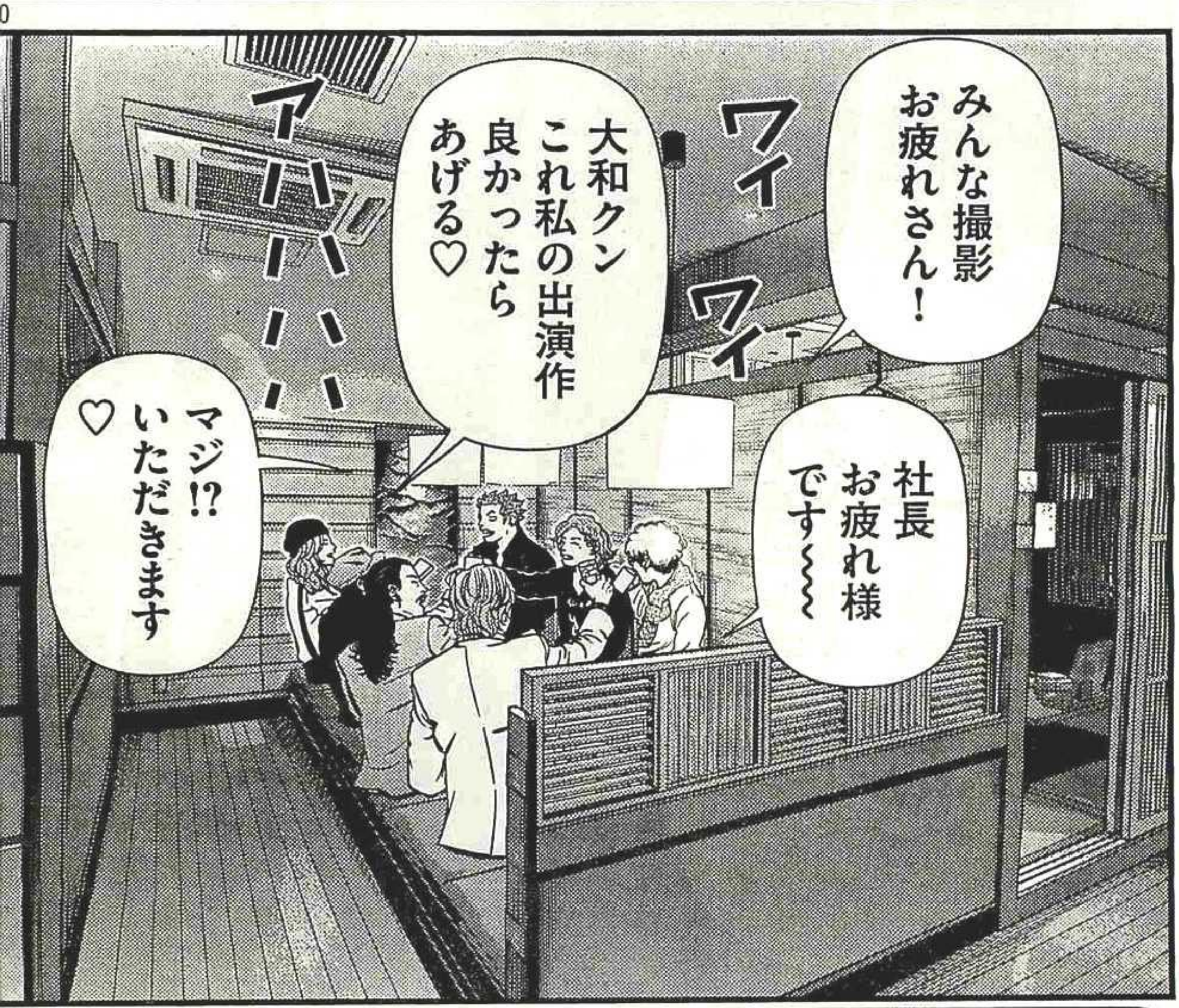




ヤングマガジン グラビアネット
ヤンマガ本誌に掲載されたグラビアページそのものを見られる！ アザーカットも大量放出！ ロケ現場のムービーもたっぷり公開！
月額会員料金 月額790円（税別）
http://www.youngmagazine.net

# バウンスアウト BOUNCE OUT #42

表紙&巻頭グラビア☆

ビキニのヒモを外しちゃった♡ 人気グラドル、魅惑のぷるるんGカップ！

## 今野杏南（あんな）

監督～～～

私の次回作に大和クン出してよ～～～

男優やってみるか大和クン!! いい身体してるし!!

いやあ～～～

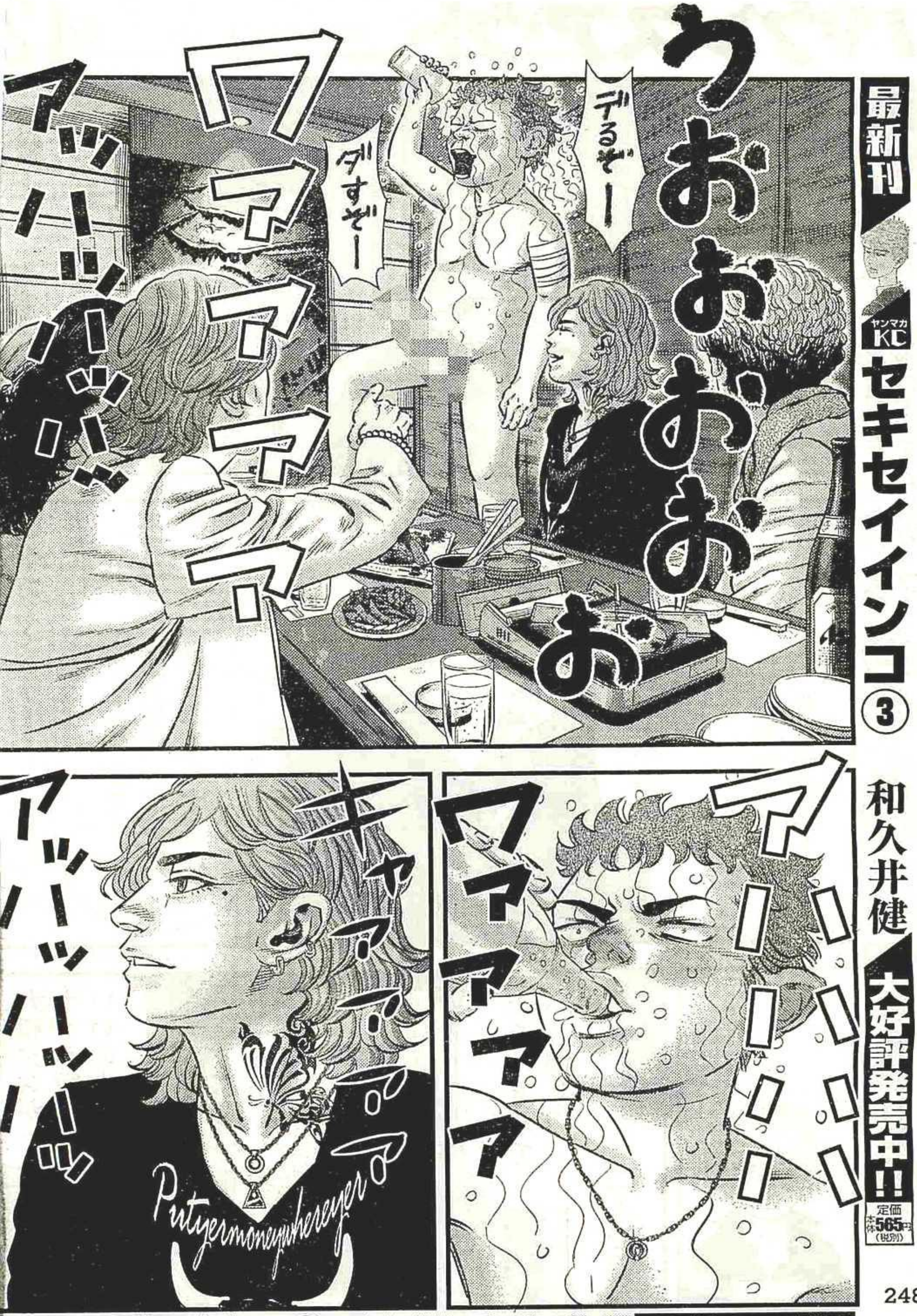


月刊ヤングマガジン 10号 絶賛発売中!! 月刊ヤンマガは毎月20日発売(予定)!

# バウンスアウト BOUNCE OUT #42

グラビア

清楚揃いの乃木坂の〝大人チーム〟がセる、ポップでホップな乙女ごころ。

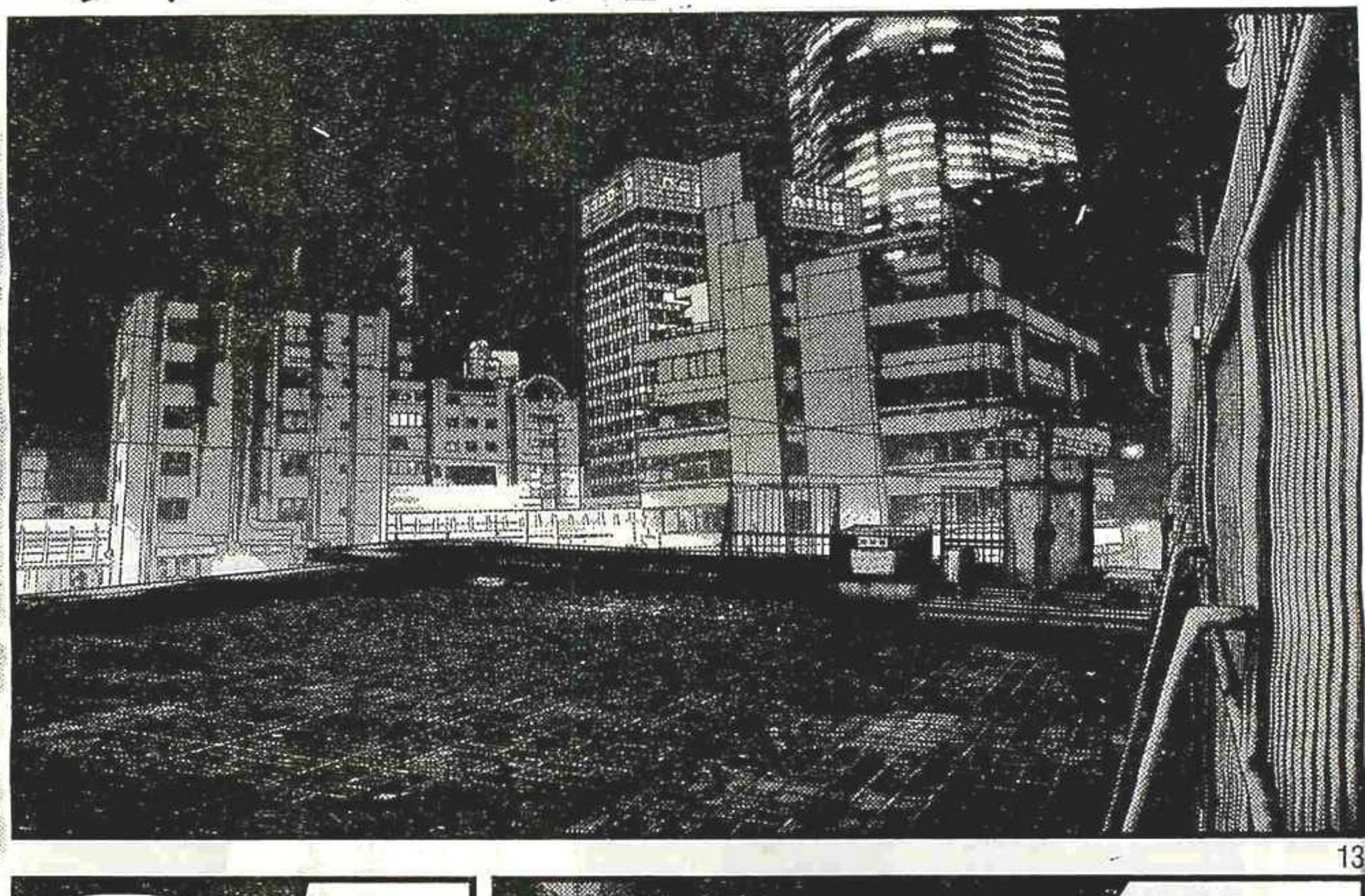

13

乃木坂46

桜井玲香
深川麻衣

YM 次号は10/11(土)発売!!



最新単行本
バウンスアウト 第4巻
原作:西条隆男
漫画:東元俊也
絶賛発売中!!
RGC裏での暗闘を完全収録!!

YOUNG magazine

最新刊

ヤンマガKC

【R-16】R①

昔は族の名前聞いて
一人で考えずに
突っ込んでいった

キレて
族の奴ら全員
半殺しにした

でも後々になって
本当の仇が
他にいることが
わかった

原作／佐木飛朗斗
漫画／東 直輝

大好評発売中!!

定価
本体565円
(税別)

14

暴走連合の黒澤は
坂本を襲う
つもりで
人間違いをした

250

マギー写真集『マギー マギー マギー』大絶賛発売中!!
発行:講談社
撮影:曽根将樹
定価:本体2190円(税別)

増刷決定!!
ボクたちの「ViVi」モデル♡

# バウンスアウト BOUNCE OUT #42

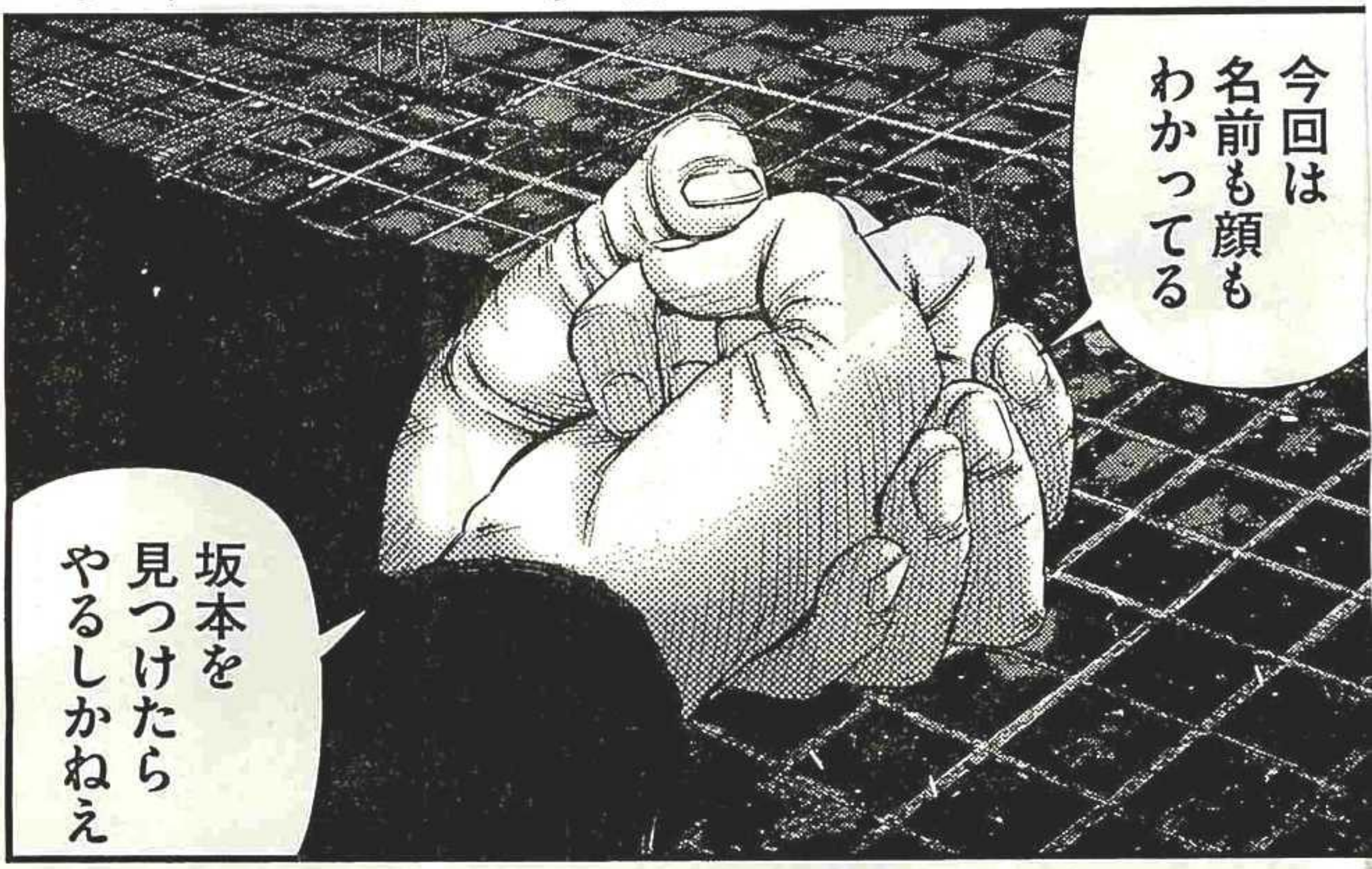


グラビア

歌も踊りもカワイさもノンストップ！
これこそ、圧倒的美少女感——。

東京パフォーマンスドール

**上西星来**

YM

次号は10／11㊏発売!!

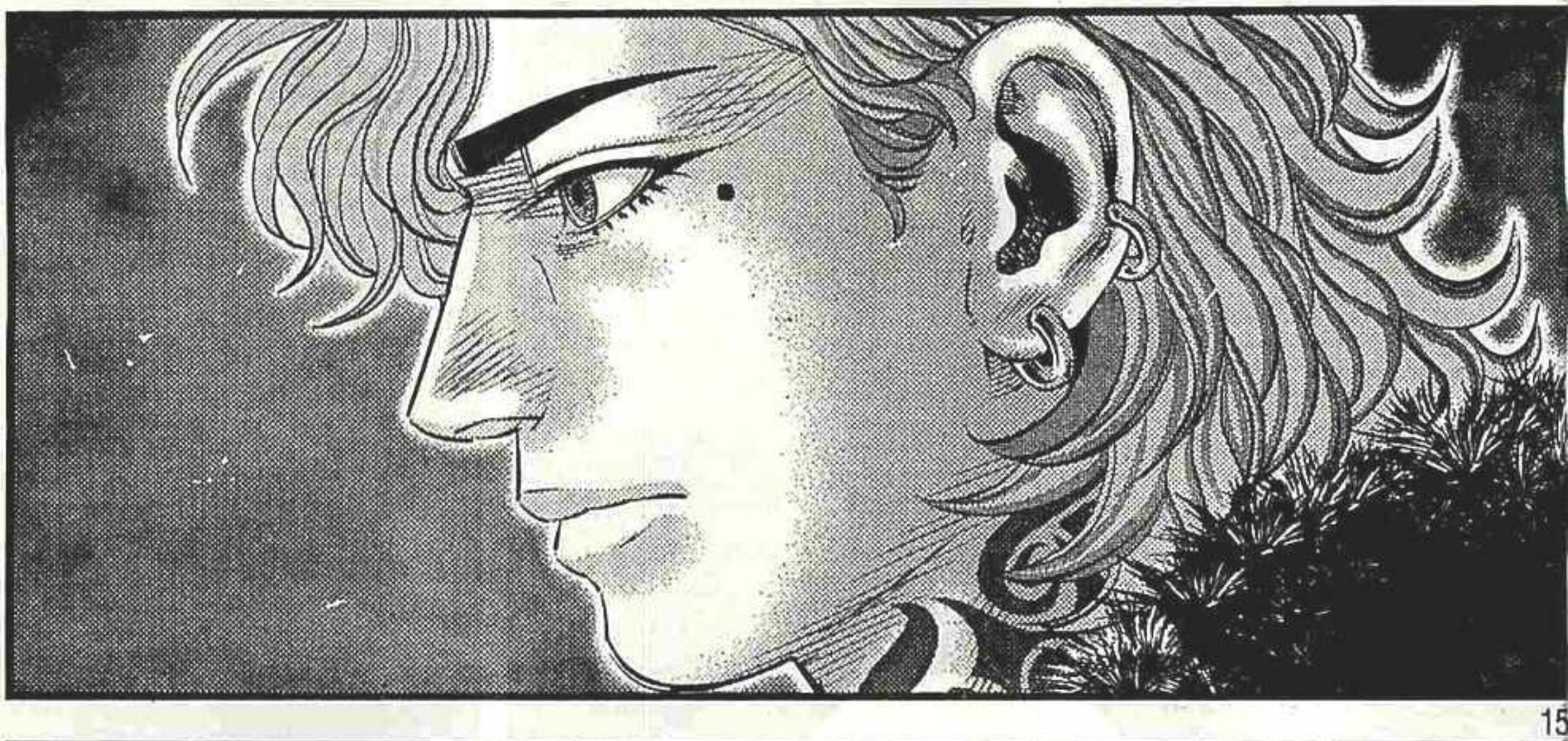

15

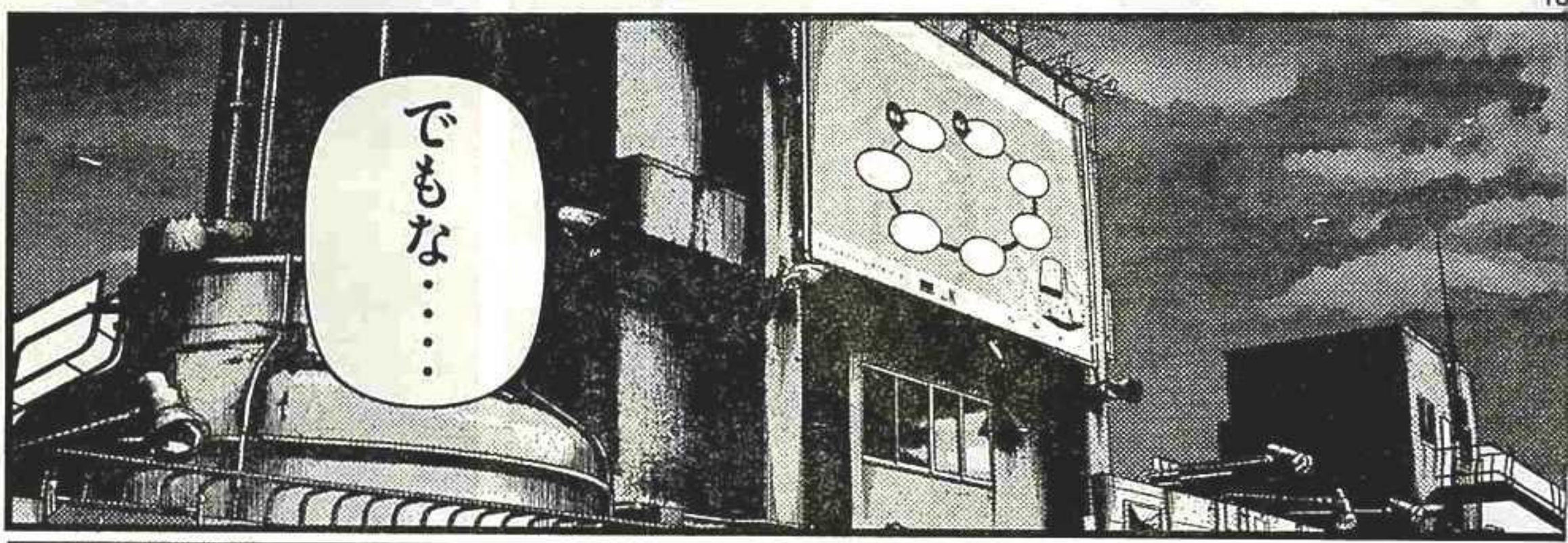


最新単行本
セキセイインコ 第3巻 和久井 健
絶賛発売中!!
激動の時代、満州編開幕!!

ガキのやり方じゃ
この街に飲まれる
だけだ……

超野さんや柊本さん
沖田クンとかをみて
わかったよ……

この街では
六本木にしかない
やり方や
六本木の筋がある

大人なりの
筋ってもんが
あるんだって

復讐の連鎖は
終わらねぇ

でもこの街じゃ
その連鎖の秩序を
ヤクザが守ってる
んだと思う

超野さんも
ヤクザの
筋を通す

いままでも
そうして
きたんだ

しっかり
ケジメ
つける
ためにも

俺も
俺の筋を
通す

YM ヤンマガ KC
なにわ友あれ 全31巻
南勝久 絶賛大好評発売中!!

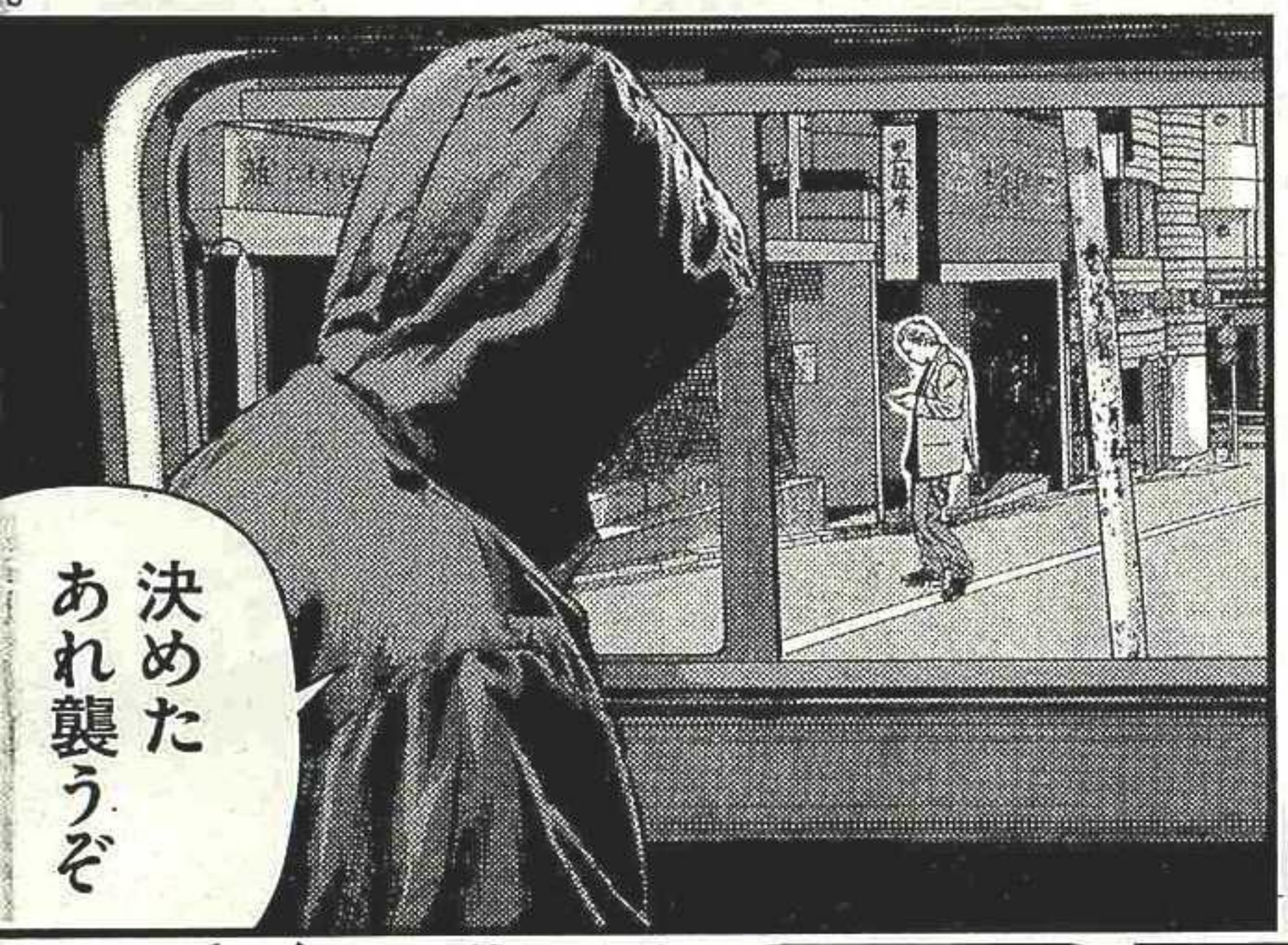


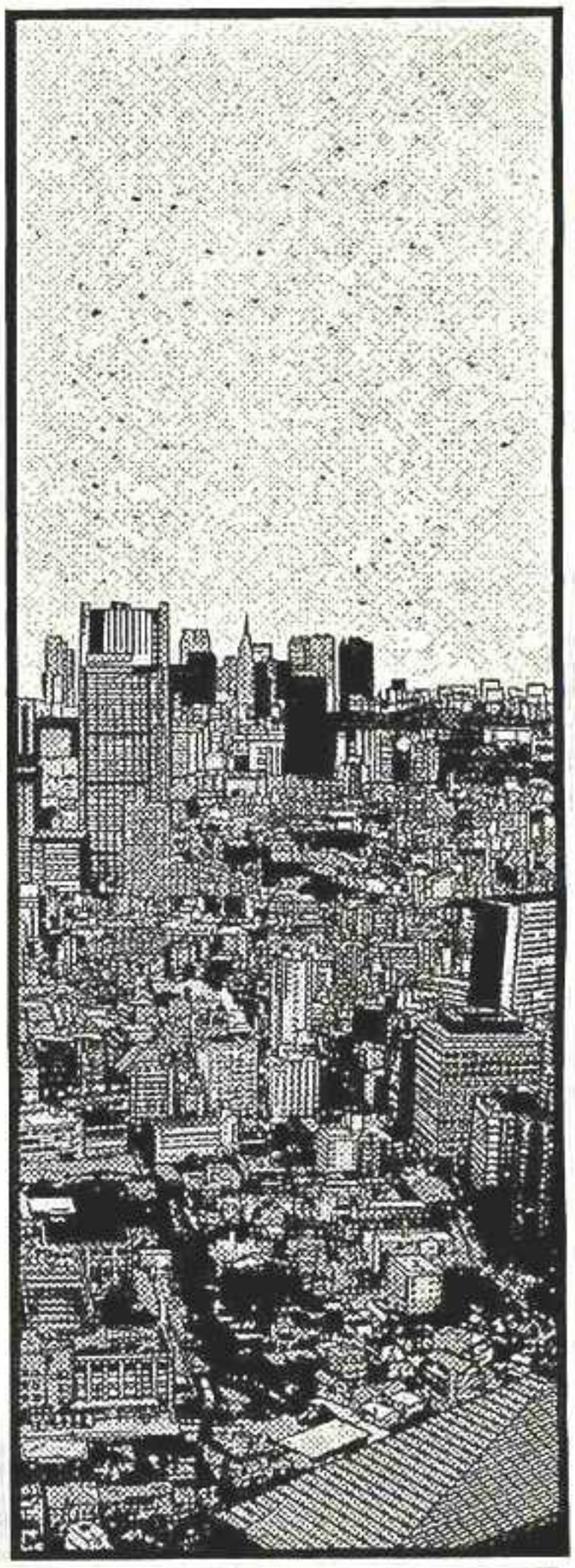



月間新人漫画賞 毎月大募集!!
'14年10月期しめ切りは 10月31日(金) 消印有効

# バウンスアウト BOUNCE OUT #42

アニメ化記念巻頭カラー!!

ブリーズ ニンジャス学園

平本アキラ

現在日本一フリーダムな学園脱獄漫画!
絶対的帝地に直面したキヨシの進む道は…!?

YM 次号は10/11(土)発売!!



最新単行本 R-16R 第1巻 原作:佐木飛朗斗 漫画:東 直輝 絶賛発売中!! 再び語られる"R"の物語!!

# 事態は混迷をおび、無差別襲撃の恐怖が始まる――。

TO BE CONTINUED

YM46

あのー…速水さぁ

マイドナルド バーガー

なあに？

CHICKEN

Kanzen BEEF

MADE

TAIL

速水、陸上部退部。
理由は巨乳がジャマだから♡

これ…全部一人で食うの？

そうだよ

# ハンバーガートラッシュ

presented by こばやしひよこ

マジ…？

はぐーっ

おいしー♡

陸上辞めたら
こーゆーことを
やってみたかったの

あたし
太りやすいからって
先輩にハンバーガー
禁止されてたんだもん

# 第70投 フニャチン

辞めたって
言っても……

……

とにかく もう
辞めますから！

短い間ですが
お世話に
なりましたっ！

ぱくんっ♡

何!!!?

かなり
強引だったけど
大丈夫なのか…

あたし…中学の
終わりから急に
胸が大きくなって

恥ずかしくて
記録もガタ落ちになるし
相談もできなくて——

※この物語はフィクションであり、登場する人物・団体等は実在のものといっさい関係ありません。

いやー…
ほとんどその悩み
察しついてましたが…

ハマジ君
ありがとう

こんなふうに
味方になってくれたの
ハマジ君だけ
なんだよ

…

どうしてかな……

あたしハマジ君になら
なんでも話せちゃう
……

前回までのあらすじ。速水が退部を申し出たせいで、陸上部の人がすっごい怒ってた。

速水って……

えっ

どうしてかな……

あたし……ハマジ君になら何でも許せちゃう……

は……

速水……ダ……ダメ……

どうした？

え？

ー

あたしは陸上
辞めちゃったけど・・・・
ハマジ君は水球部
どうするの？

だって・・・
オレ
先輩にはフラれち
まったし・・・・

やっぱ・・・

え・・・・
あ・

あっ
ゴ・・・ゴメン！

そう
だよね・・・・

あたし
つい調子に
乗っちゃって

ほんとゴメンね・・・

いやいや・

このまま・・・

ハマジ君と水球やれるようなつもりになっちゃって

だけどやっぱり無理だよね・・・

速水・・・・

そいや・・・・その・・・・

ごめん・・・

第6巻、発売中

萩原先輩ほぼ等身大抱き枕プレゼントはまだ実施中ですよ!! 詳細は帯をご確認ください!!

ハマジ君は
水球部どうするの？

速水の
言葉で……

ずっと逃げてたこと
思い出しちまった
……

あー……

あんま
考えたくねー

ん？

ヒョコッ

篠崎……？

……オレ？

あ

はぁ？
先輩と？

べっ別に
何もねぇよ

うっそだぁ～～
何かあったでしょ!!

許すだの
許さないだの
何？

なんもねーって!!!

あんなこと
篠崎には
ぜってー言えねえ

……

じゃあ
萩原先輩に直接
聞いてみよっかな

!!!

バカ!!!
聞かんで
いいっっ
!!!

せっかく心配して
こーして聞いてあげよう
ってゆーのに

ハッキリ
しないなー！

大きな
お世話だっ!!

ね・・・
ハマジ

水球・・・・・・
辞めちゃうの？

！

・・・・
辞めないよね？

ま・・まだ決めて
ねーよ・・・・

萩原先輩
大キライって
言ってたけど…

あれさ…

先輩は
本気で言った
わけじゃないよ

…!!

まっ
あたしのカン
ですけどねっ

はっ!!

か…からかってんじゃねーよ!

だいたい皆の前で
無様にフラれたオレが
ヘラヘラ戻れるわけ
ねーだろ!!

ガシ

イラッ!!

うぐぐぐ

まだくだらないこと言うつもりか

このフニャチンがっ!!!

ナニ!!

篠崎てめえ!!!

くそ・・・!

なんなんだアイツ!

ハマジのバカ!

今日から正式に
水球部員になった
速水です！

改めてよろしく
お願いしますっ!!

陸上部のほうは
もういいの？

ハイ!!
多分……

多分って……
また怒鳴りこまれても
困るんだけど……

じゃ・・・じゃあ
絶対！

？

この日をお待ちして
おりましたー!!!

オッパイって
聞こえてんのよっ！

えっ？

えっ？

オッパイ！

オッパイ！

オッパイ！

オッパイ！

オッパイ！

オッパイ！

オッパイ！

さっさと
練習に戻れっ！
このバカども!!

先輩は
本気で言った
わけじゃないよ

ほのかな希望も、断ち切れない想いも、今はそっとポケットにしまって――。

チラ…

期待すんなよ
このフニャチン！

次号につづく。

……

す…
すげぇ…

あっという間に倒した

〝奴ら〟を撃滅!!

ハル達が示した圧倒的破壊力!!

# PACT

ジローさん
ご苦労様でした

新型
ホーミング爆弾は
貴重な武器なので
今後は温存して
いきましょう

ポコン
ポコン
ガサ
ゴソ

タローさん
陸上での戦い方に
切り替えます

今のうちに
ワタシには
軽い武器を

ガサ
ゴソ

ナヤ

EPISODE31

# 引き金の重さ

# BACKPACK

Presented by 久慈進之介 KUJI SHINNOSUKE

この廊下の構造では
水がない状態で
水中バイクは
走れませんね

置いていきましょう

前回までのPACT 羽川破流が率いる国際平和保護軍の3人組と合流した猫井寝子達は、3基目の窒素爆弾に突入。無人機の"奴ら"が出現したが、3人組が新型のホーミング爆弾で撃破した。

ガココン

!

告知 最新第3巻、11月6日〈木〉発売。

※この物語はフィクションであり、登場する人物・団体等は実在のものといっさい関係ありません

# ナル

来るぞオ!!

物陰に隠れろォ!!

ブッシュッ

ネコ
早くこっちに！

グキッ

あ

ネコっ！

痛う…

黒崎(くろさき)くん
急げ！



にやっ

ニヤ

Hey!

ドゥドゥドゥドゥドゥドゥドゥドゥ

ネコっ！

ドゥドゥドゥドゥドゥドゥドゥドゥ



チャンスだ

え？

無人機は
向こうに
気を取られている

ちょっ…!?
羽川君!?

ダッ

ドドド

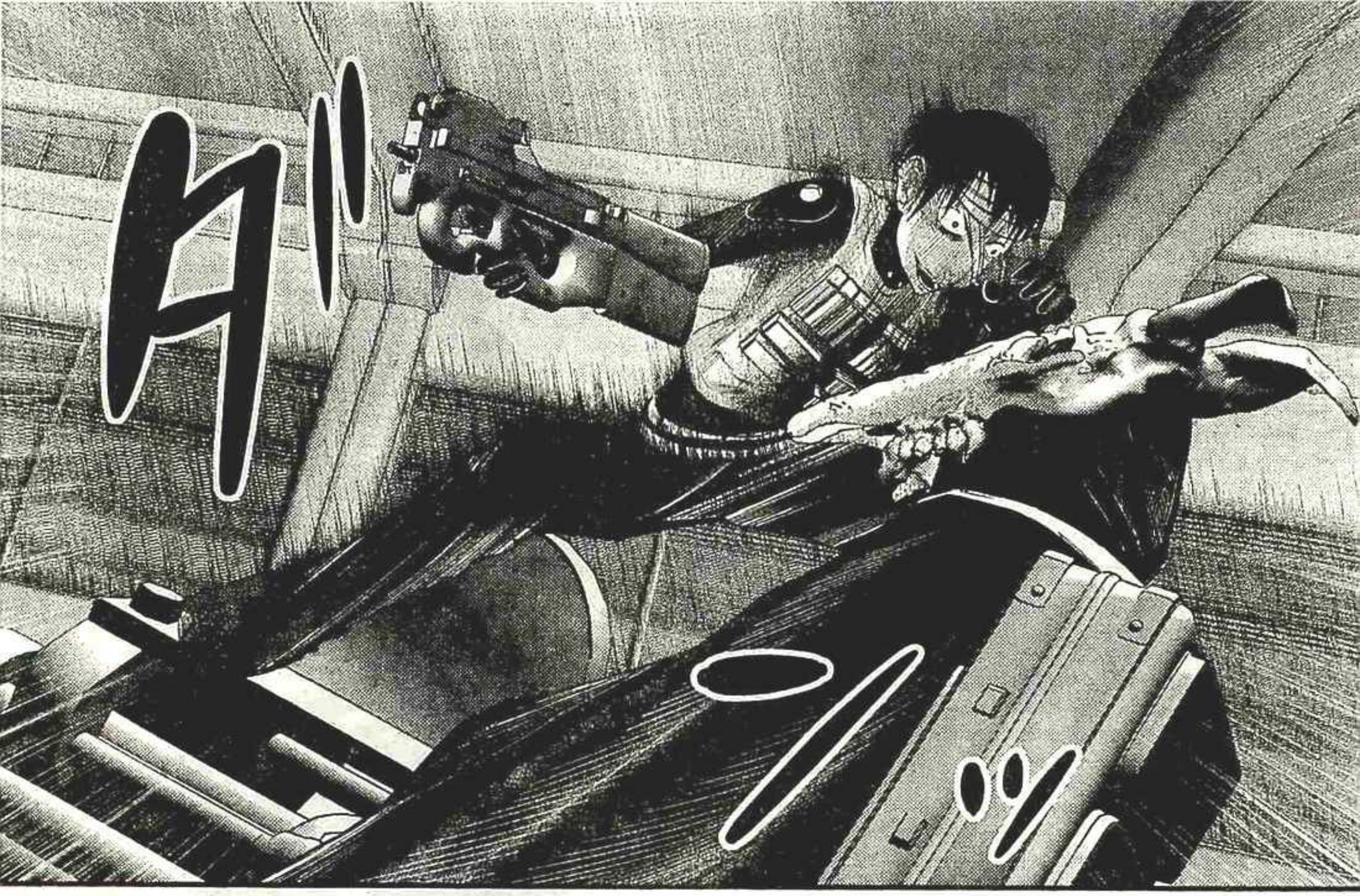

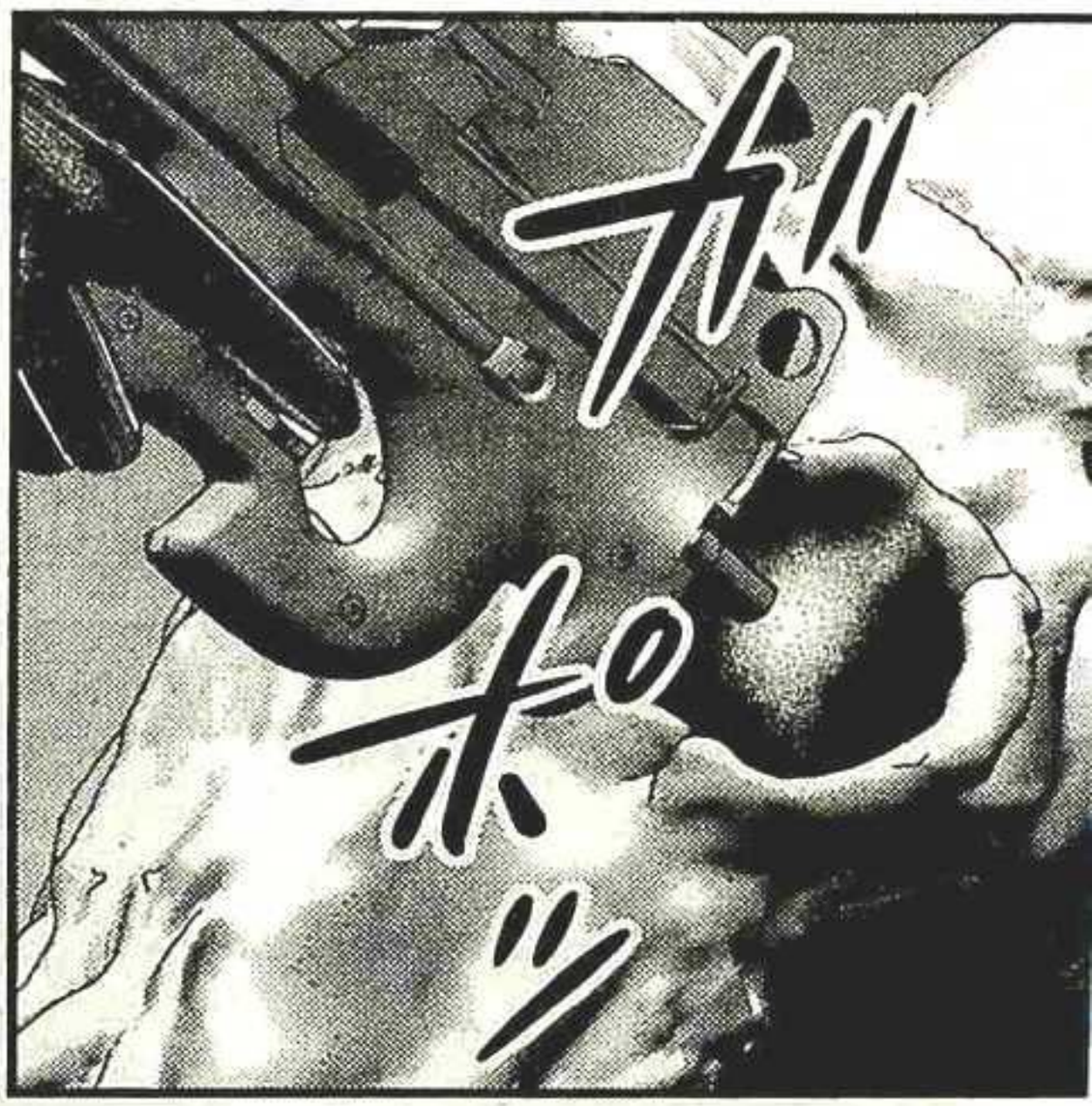


0

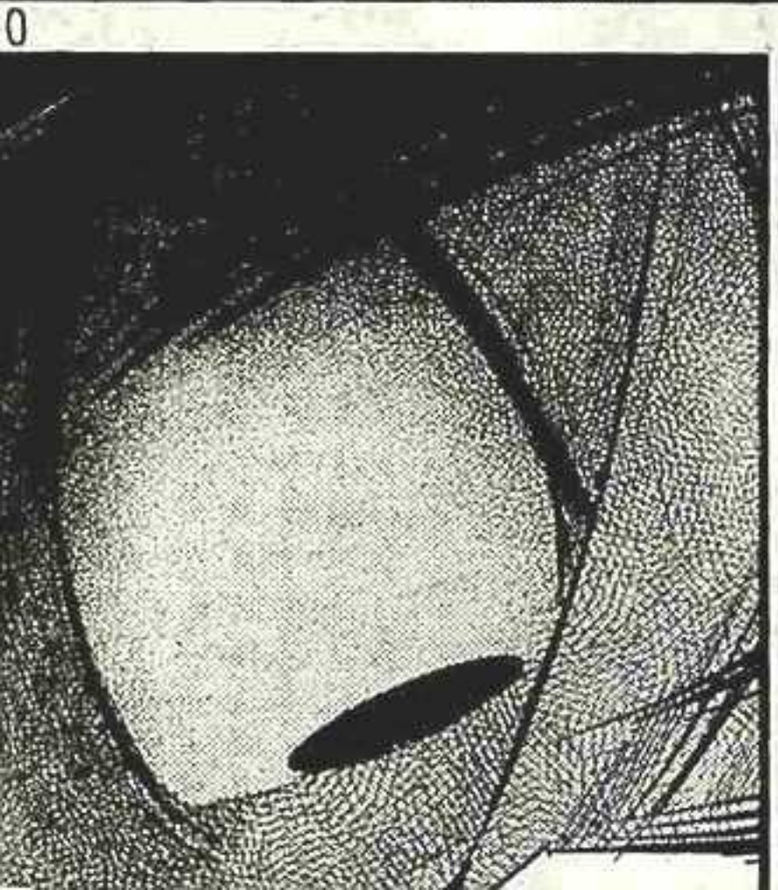

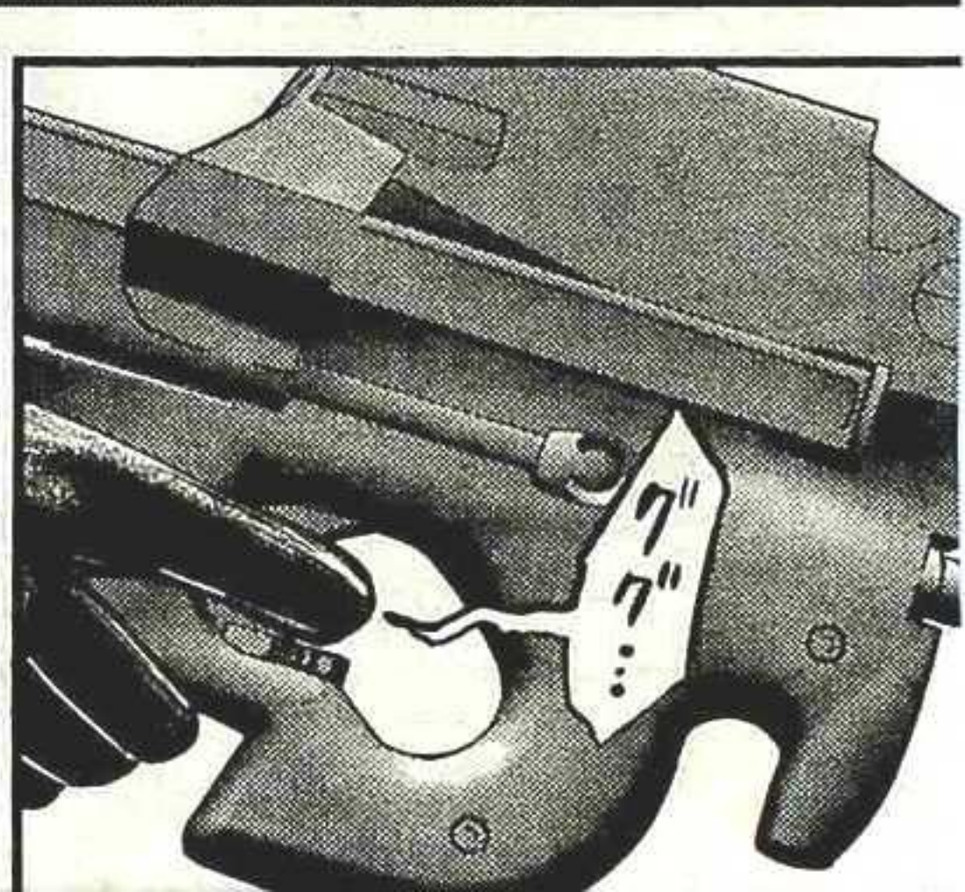

落ち着きたいときにすることといえば？　熱い風呂に入ることです。という久慈進之介先生におたよりを。
あて先は、〒170－8601東京豊島郵便局私書箱24号　講談社ヤングマガジン気付　久慈進之介先生宛です。

fa fa Kow

fa fa fa fa fa fa



fa fa fa fa fa fa

ドドド

カチャ

よせ
羽川君！

味方だぞ!!

おっと

プシュウウウ…

ああ・・
もう
ぶっ壊れてるか

はははは
ははははは

思わず
無駄撃ちして
しまった

……

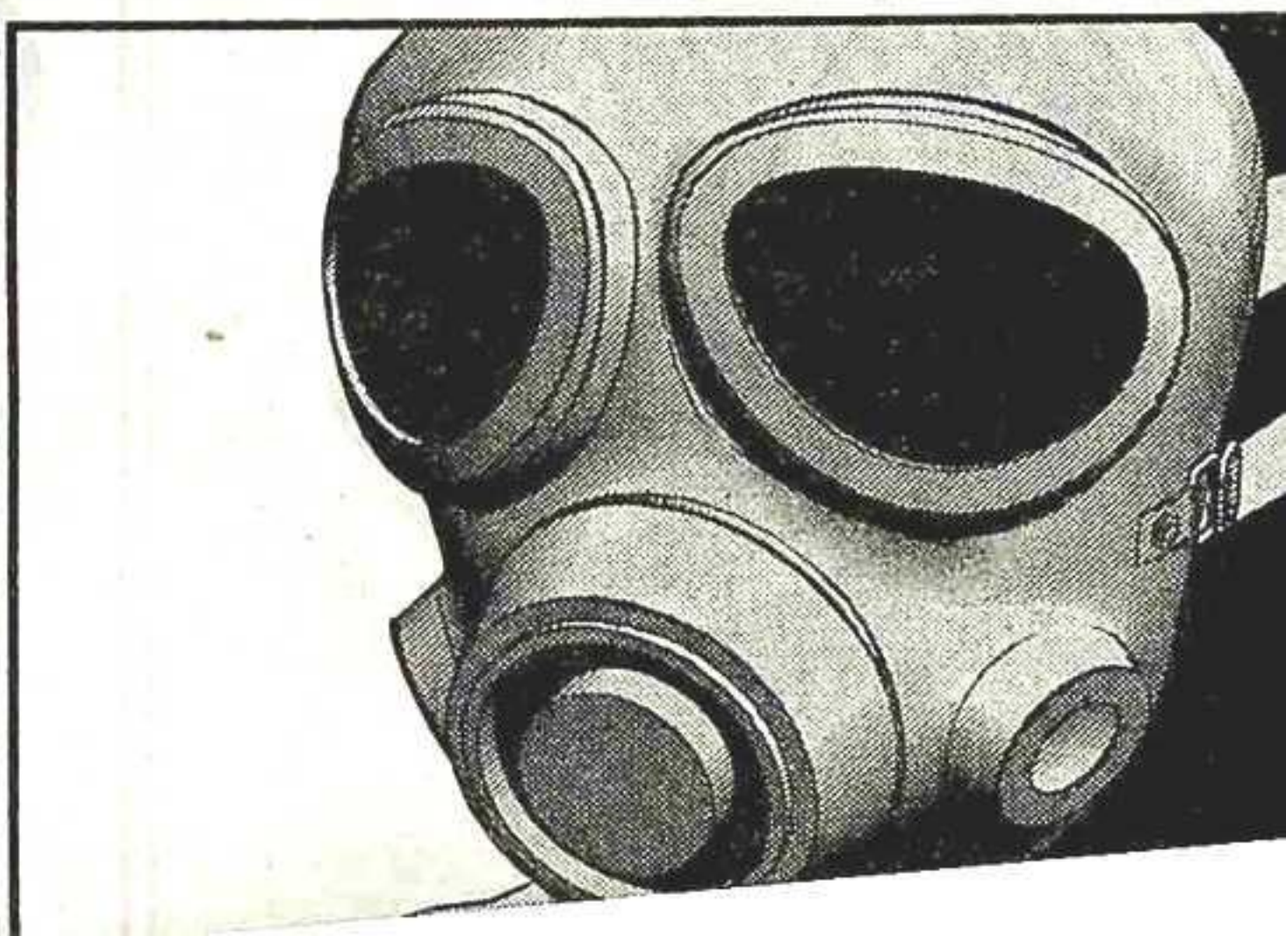

タ〜ロ〜〜〜

なで
なで

今さっき
お花畑見えた〜

ちょっと
ちびったぁ〜

ポA…
ポAA…

！

タ・・タロー！
腕撃たれたのか？

怪我してるぞ!!



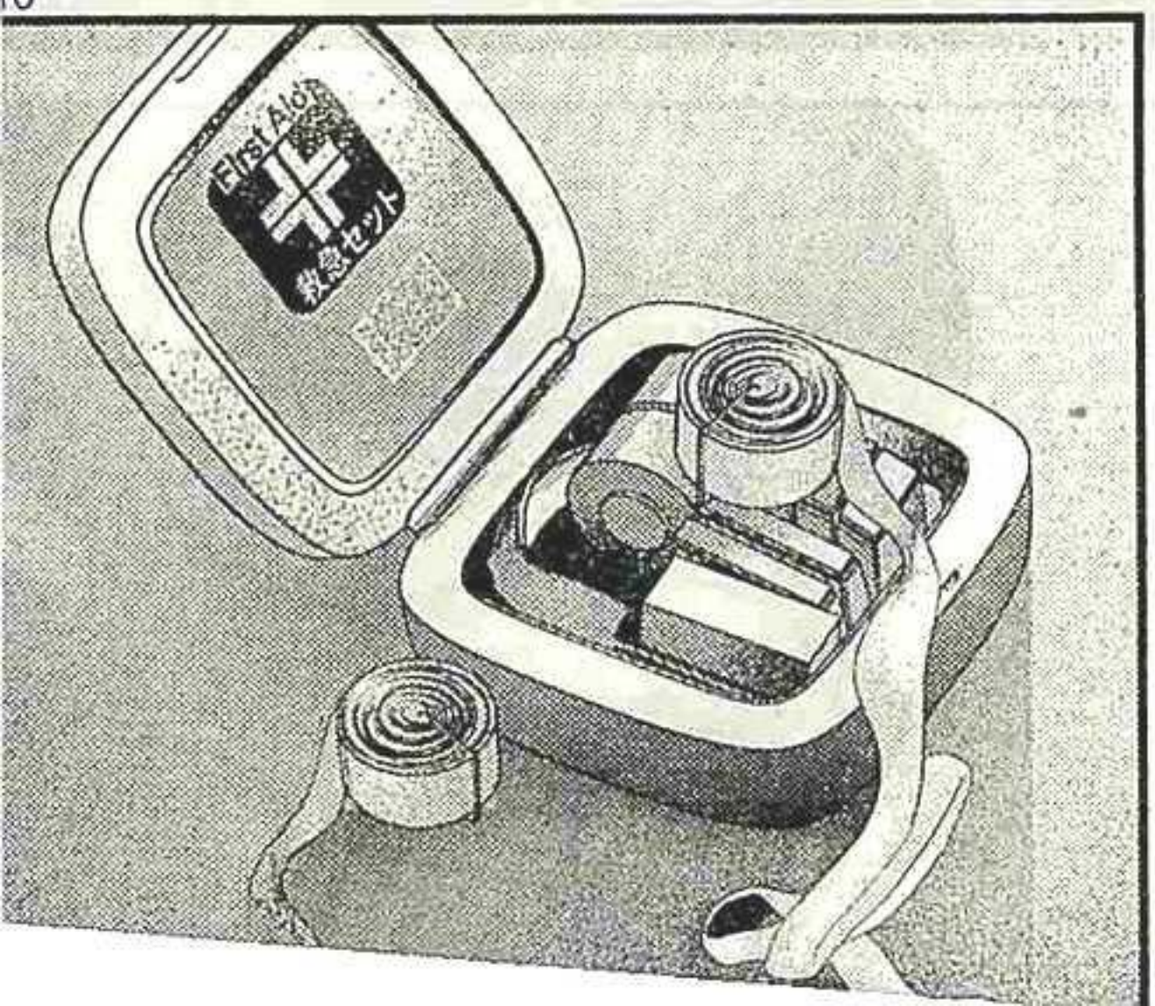

キュッ

私のせいで
ごめんな
タロー

腕痛むか？
動かせるか？

グッ

あれが
〝あの戦争〟に
参加していた
国際平和保護軍か……

めちゃくちゃ
強え……

これなら3基目
楽勝じゃ
ないですか？

……そうだと
いいけど……

？

……

〝強さ〟と共に滲み出る〝異常さ〟が、坂口の胸中をざわつかせる。

さあ先へ進みましょう

PACT

次号はお休みです。YM47号につづく。

# 猫の声を聞く魂

**ニャンは新しい町にやってきた。修行の旅は始まったばかりだ。今度はどんな出会いが？**

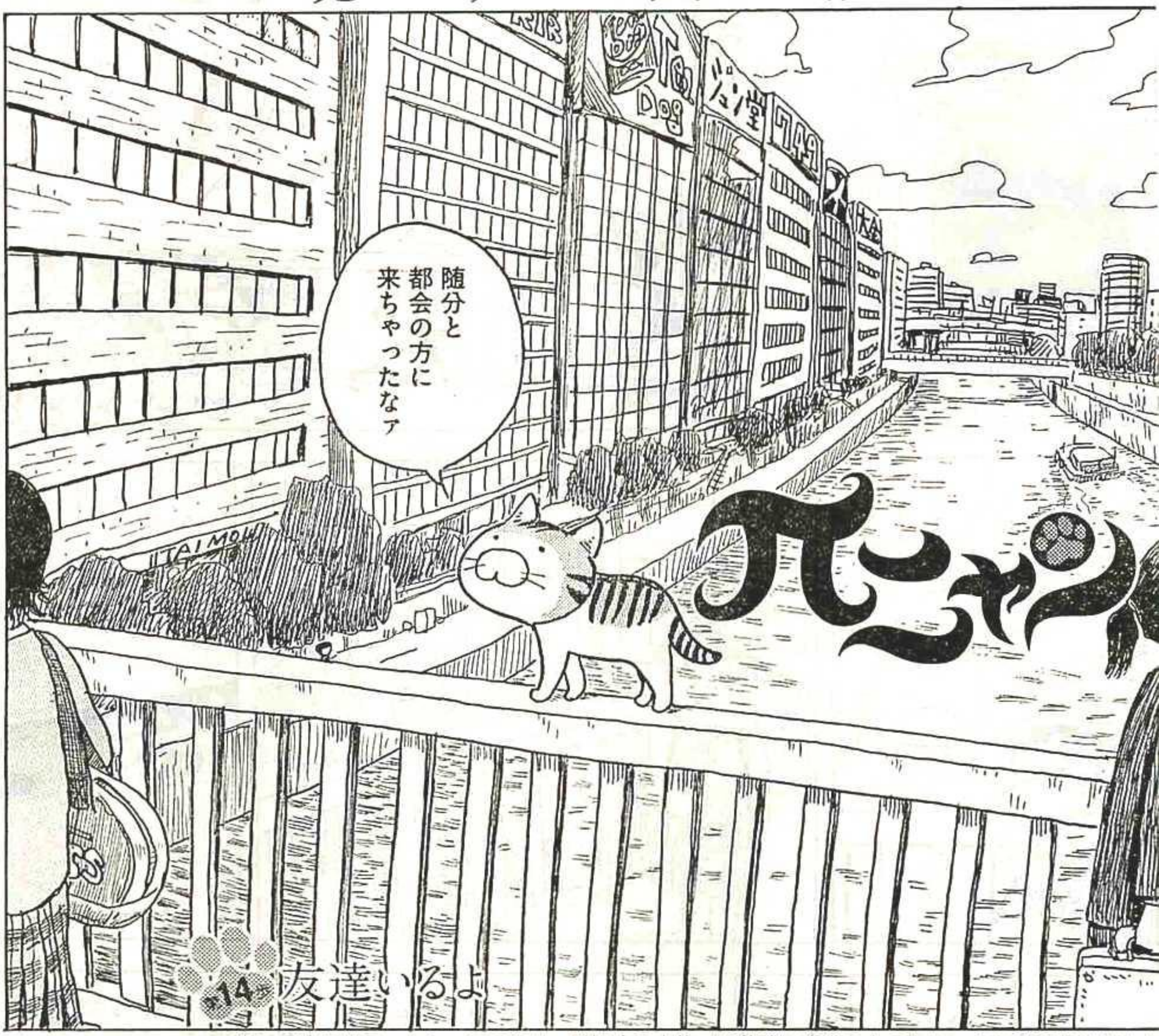


※この物語はフィクションであり、登場する人物・団体等は実在のものといっさい関係ありません

東　和広

YOUNG magazine

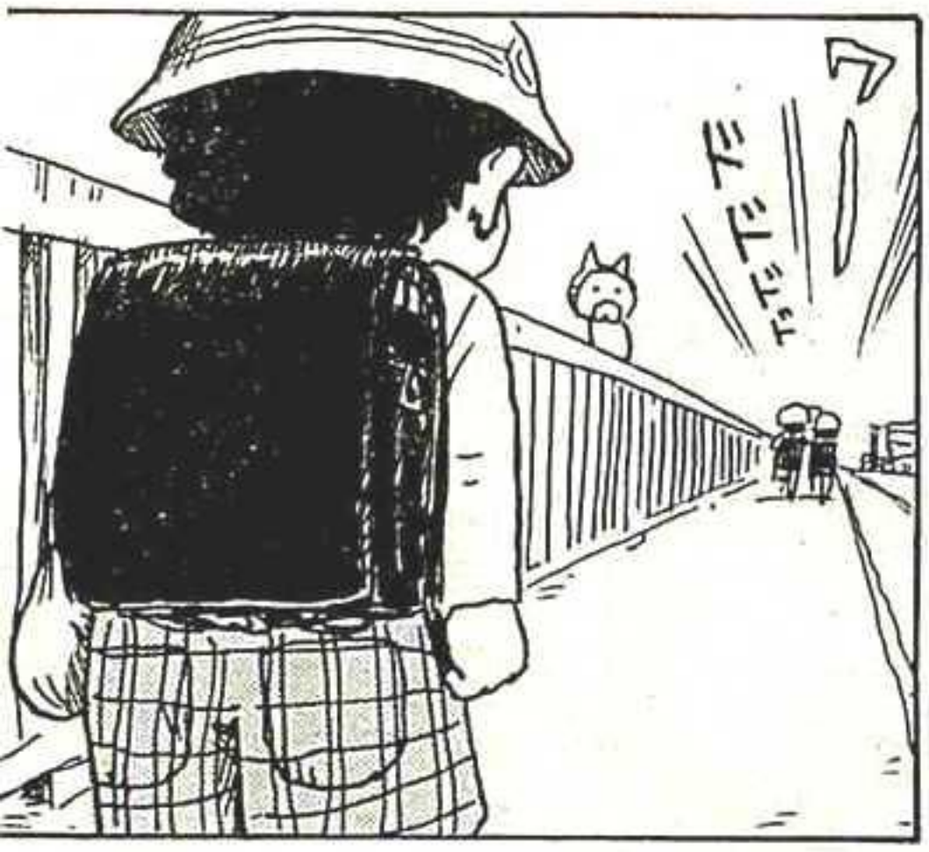


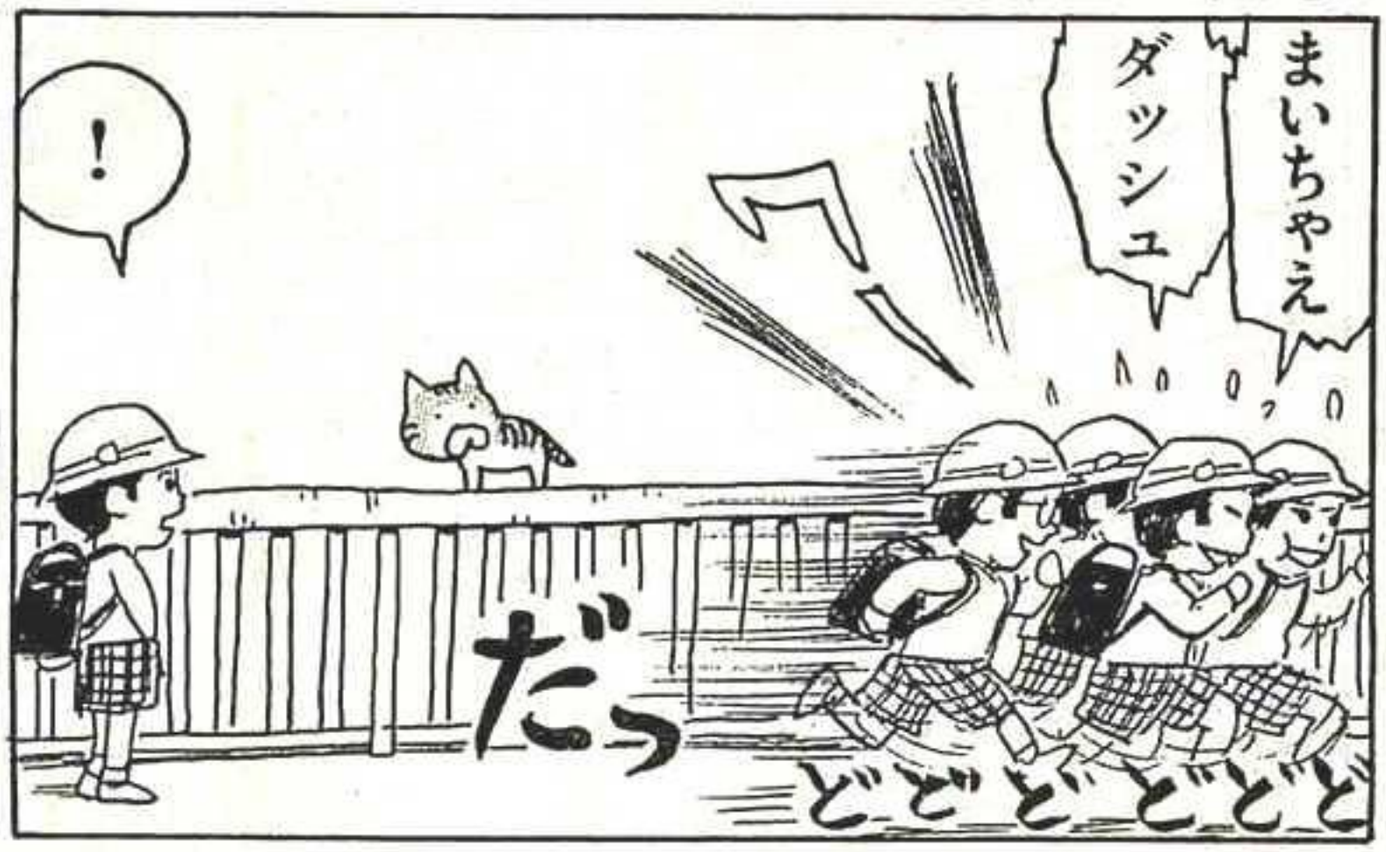

# 「ケツダン師匠のお悩み相談室」お悩み大募集！

最近、疲れていませんか？　人が生きていくのは大変なこと。どちらさまも精一杯人生を歩んでいらっしゃることと存じます。どんなに晴れやかに生きていこうと思ったって、悩みというものは誰彼かまわず泉のように湧いて出るもの。それにえてして解決法は当事者には見えない↖

この名言は早くも常連の埼玉県さいたま市の山崎さん(43歳)よりいただきました。「この前の9月3連休の中日の午前11時半頃、近所の裏山で県内S市在住のいとこ姉妹(両者セミプロのボディビルダー)がブラ紐の長いビキニで森林浴をしていたのです。しばらくその光景を楽しんでいるとその付近のほったて小屋の中から30前後の彼女らのライバルが出てきて(ちなみに紫色のビキニを着ていた)、木の陰に隠れていたボクに向かって言ったのです。ボクはそう言われてアタマの中が真っ白になりました。しかも彼女はボクの股間をやさしくさすってきたのですから」

# 第14歩　友達いるよ

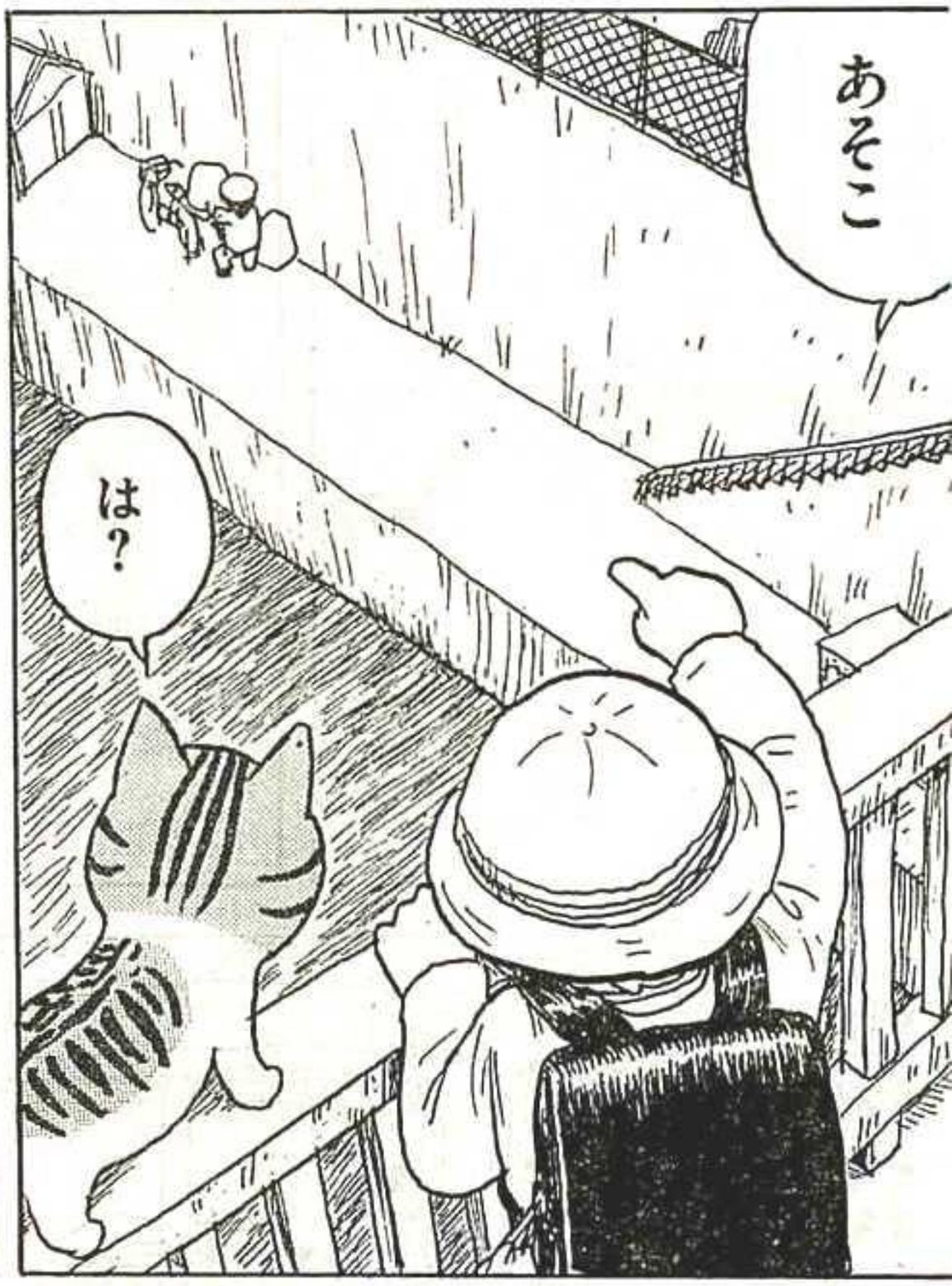

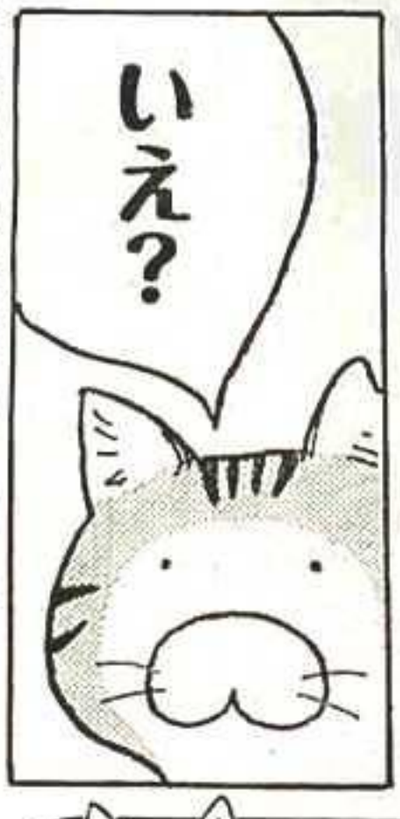


もの。そんなあなたにまとわりつくお悩みを打ち明けてください。ケツダン師匠が一発解決！　ひと時だけでも気分爽快。素敵な明日を迎えましょう。我こそはと思った方はハガキか封書に①郵便番号②住所③氏名④年齢⑤職業(学年)⑥電話番号⑦お悩みを明記のうえ、〒170-8601 東京豊島郵便局私書箱24号 ヤングマガジン「ケツダン師匠のお悩み相談室」まで、お送りください。採用者には『πニャン』特製クオカードを差し上げます。奮ってご応募を！　お待ちしてます!!

「わたしの名言」
山崎豊さん

あなた来月のアタマにある都の大会にゲスト出演してみませんか？

YOUNG magazine

この作品の感想を送ってください。あて先は、

〒170-8601
便号
郵番
東京豊島郵便局私書箱24号
講談社ヤングマガジン
東和広先生宛です。

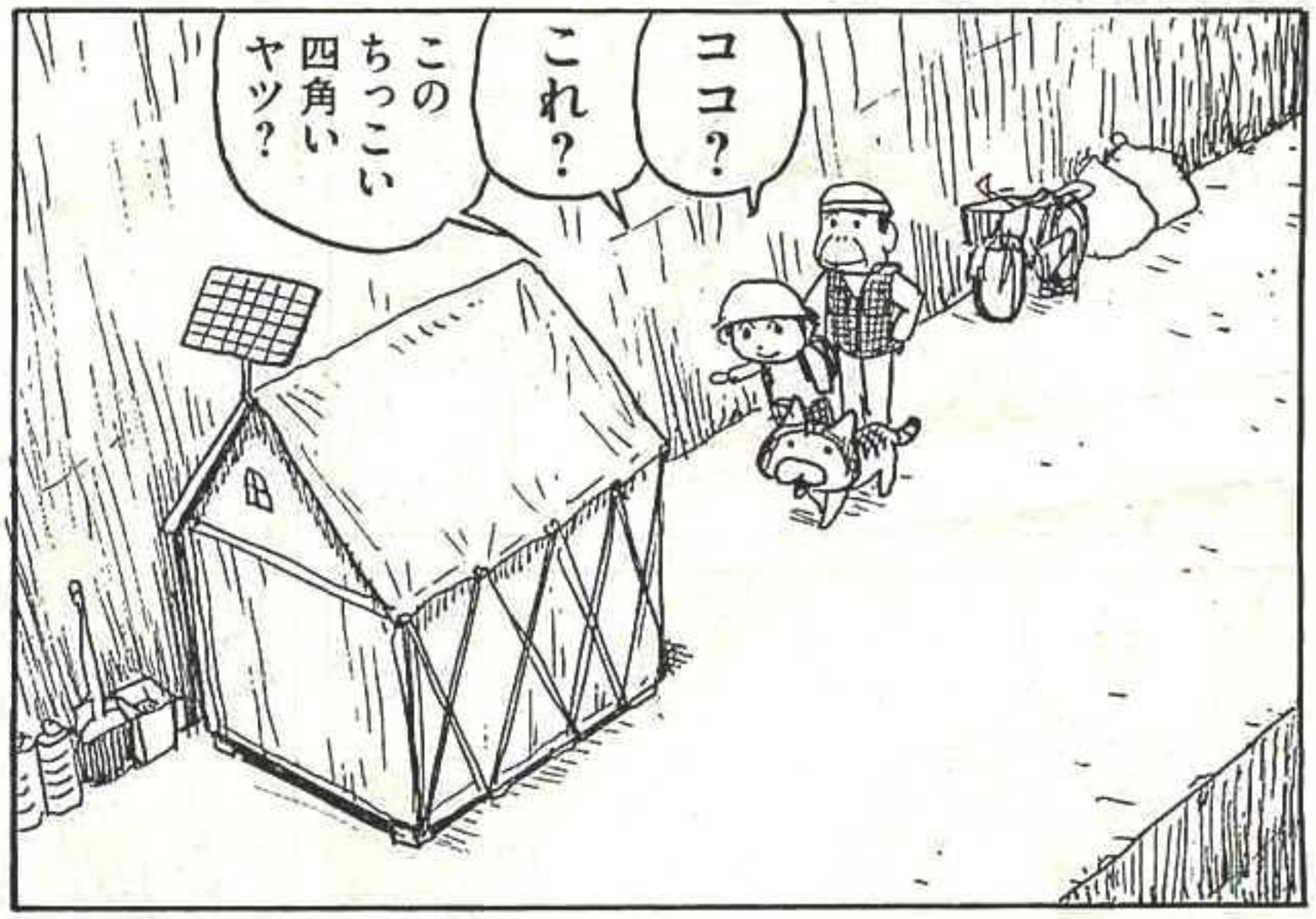

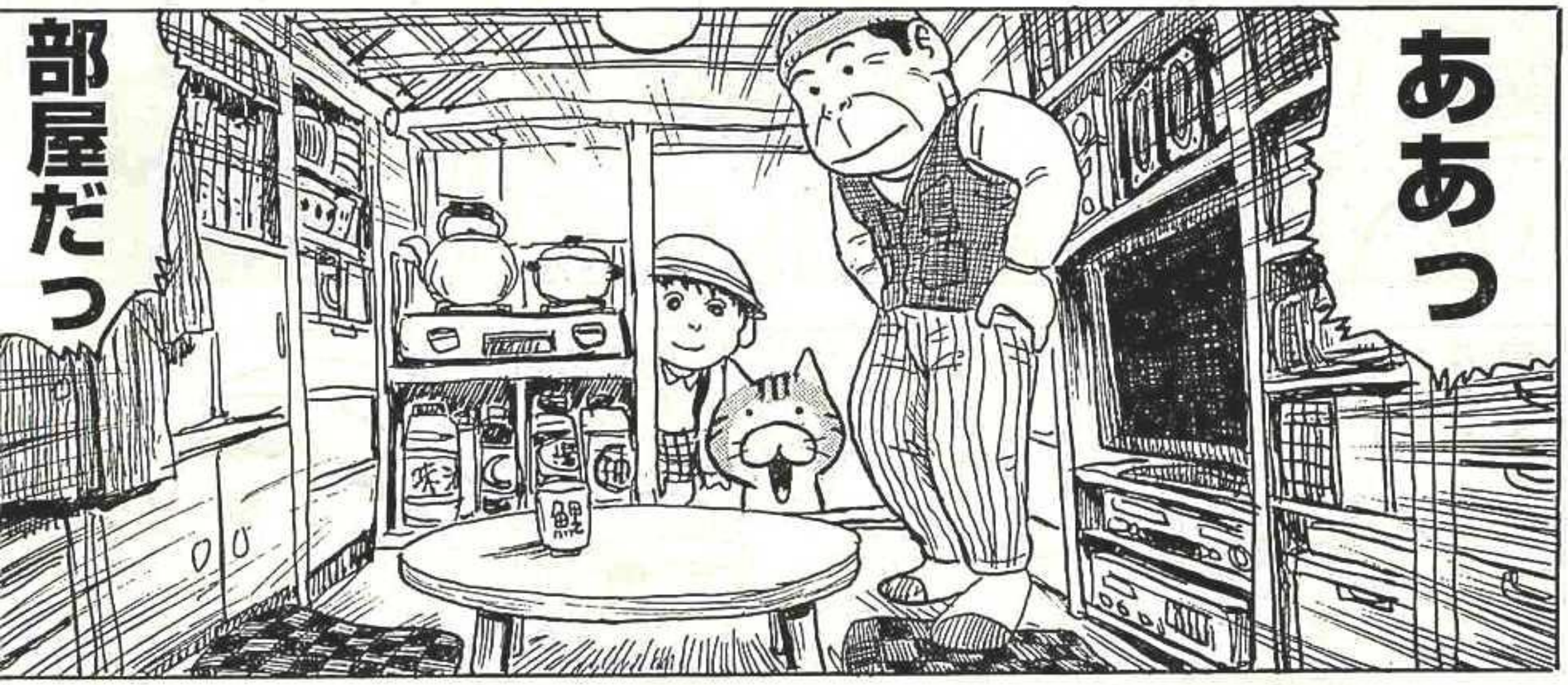

62643383279502884197

ひろった？

もしくはいただきものやな

断捨離ブームでいろんなモンが捨ててあってヨ

都会の採集民族やな

仕事は家電直しとかアルミ缶ひろいとか、けっこう忙しいよ

そんなことしとると ネットワークがひんがって またが包んなモニが手に入るんや

勉さんはなんでも直せるんだよ

なんでわざわざこんな所にヘ

ここの生活が好きなんだよ

まぁ生活すべてが生きることに直結しとるっちゅーか：なによりも〝自由〟やし：

すばらしい!!

どう言えばいいのかわかりませんがボクの求めていた「人生の問い」に対するひとつの答えがここにあるような気がいたします

なに言ってんのかわかんないネコのくせに難しいこと言うなや

これだけじゃ ないよ 見てよ

電気は バッテリーで 自家発電だし

さらに 外には なんと 太陽パネルが

にちゃん！

落ち着きたいときにすることといえば？
あて先は、〒170－8601 東京豊島郵便局私書箱24号 講談社ヤングマガジン気付 東和広先生宛です。
「あせってる、あせってる」とあえて口に出しますね。という東和広先生におたよりを。



3.14159265358979323384

# 子供がビニールハウスの怪し気なおっちゃんと遊んでいただけなのに！ま、怒るかな・・。

# 新感覚青春小説

決して忘れられない転校前の記憶。
歯を食いしばりながら
〝自分の曲〟を奏でつづける――。

河上大志郎
Daishirou Kawakami Presents
9曲目「Fly」

髪 切った？

なれなれしく話しかける眉毛の短い金髪くん。
山寺とは、あまり
いい関係じゃない
ようで……。

※この物語はフィクションであり、登場する人物・団体等は実在のものといっさい関係ありません。

**前回まで**

高校の文化祭ライブにバンドで出場して、山寺を見返したいダイスケは、ヒカリと生徒会長をメンバーに加え、練習に励んでいた。一方、山寺も練習を行っているが、ある日、校門を出たところで顔見知りと思われる金髪の男に声をかけられた。山寺は無視をして通り過ぎようとしたが……。

2

シカト？
あれシカト？

つーか
オレのこと
忘れちゃった？

親友がわざわざ
会いにきて
やったんだぜ？

ちょっと
冷たいんで
ねーの？

悪いな
秋島

これから
練習あんだ



オイオイ
オイオイ

こっちでバンド
組んじゃってるとか
キズつくわぁ～～～

どうせ
なんちゃって
テクなヤツ
ばっかだろ？

お前と
釣り合わ

遅刻は
好きじゃない

……
まあ
待てって

実はオレら
CD出したん
だよ

ご存知だった？

いや～～～～
苦労したぜ？

4

お前抜けちって
パーになりかけて
焦った焦った

気合とコネで
なんとか埋め合わせ
したけど…

逆に
言えばだ！

天才が戻って
きてくれれば
な？

名盤なんか
大量生産
できるわけよ

…ヤニ臭(くせ)ぇぞ

あーはいはい
手短にだろ

わかってる
って

え――っと…
ああ あった
コレだ

レコ発ツアー
やりまーす

はいコレ
DM(ダイレクトメール)
ね

週末はこっちで
インストアライブ
やるし 来いよ

カウパードバドバな
ライブしちゃうよん



…時間が
あればな

1st ALBUM
「Fly」

…お待ち
してまぁーす

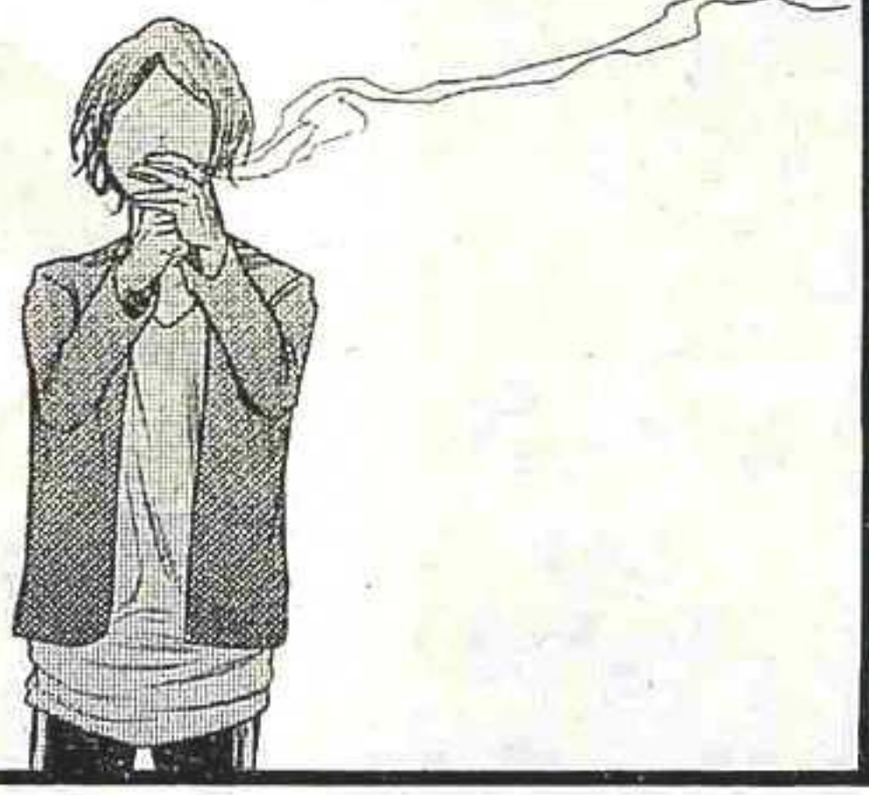

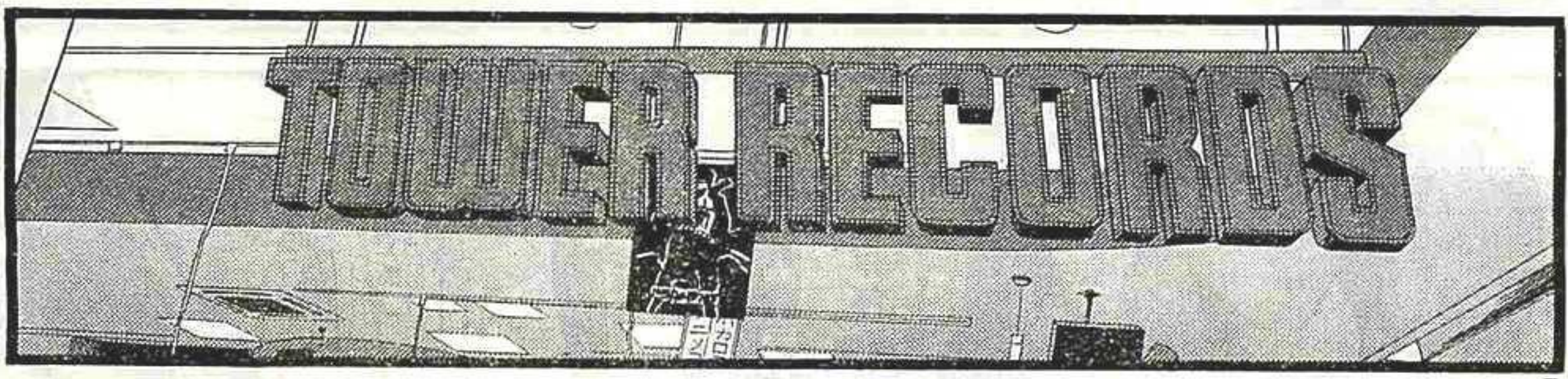




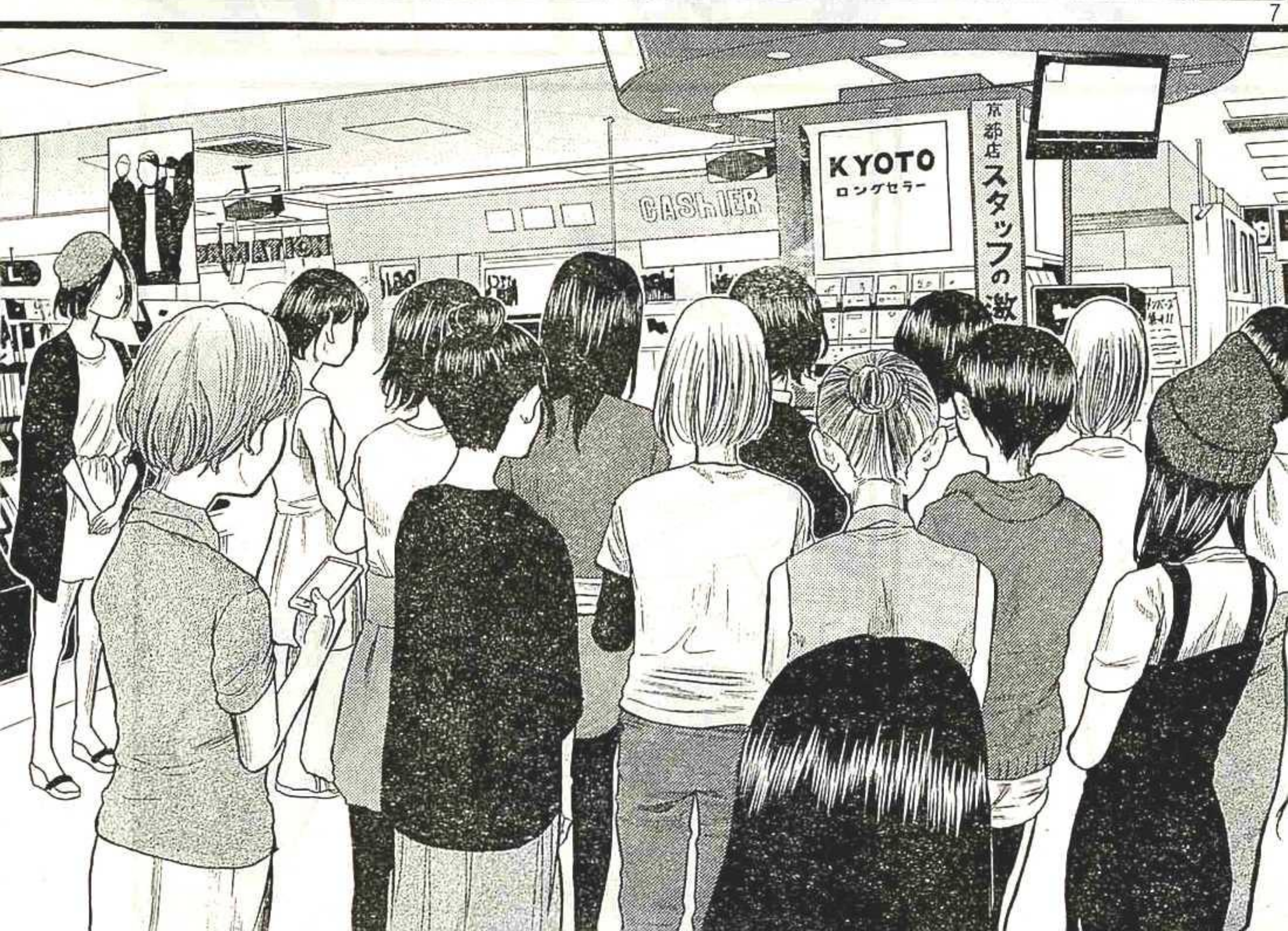

オススメ!

1. Fly
2. 臆病な
3. カゼ
4. wi
5.

私さあー

マジで1曲目好きすぎんだけど！

わかるぅ——！

曲調も歌詞もヤバすぎるね？

マジそれ！

あんな曲作れるアッキー天才だわ

ぶっちゃけ私ん中でテナーぐらいの位置いるし

こんな押してるインディーズのレーベルないっしょ

つか見てコレ

フォロワー3万!?

芸能人じゃんもはや!!

でも絶対ニワカ多いってコレ

あ!!
アレ知ってる?
グライダーズ
フジロック
出るかもってヤツ

うっそ マジで!?
チケ連打しか
なくね!?

ラジオも
始まったし
パねーわ 本当

うんうん
やばい
やばい!

あ〜〜 アッキーに
抱かれてえ〜〜

いや アンタとか
ゲロ吐かれて
死ねるわ

は?
たとえの話じゃん
何ムキに
なってんの?

スタッフの
KYOTO
ロングセラー

つか早く
始まんない
かなー





ヤングマガジン サード Vol.2 絶賛発売中!! ヤンマガ サードは毎月6日発売!!

おい

秋島
おいって



何やってんだ
コラ

もうライ
始まんぞ

うっせーな

ウンコしてんの
わかんねーのか

すぐ行くから
出てけ ボケ

先 出てっから
マッハでこいよ

はいよー

オイ
早くイかせて
くんねーかな

もう出番
なんだけど

あのの…
これ終わったら
ホントに…

ん？

あー はいはい
アドレス交換
でしょ

教えた
げるよ

大事なファン
だからねー♡

ほら
口休んでる
から

ギンギンのまま
出れねえじゃん

NO MUSIC, NO LIFE

京都店 スタッフの激推し

KYOTO

CASHIER

アッキー!!

キャー アッキー♡

こっち向いて アッキー!!

カッコいい!!

みんな
お待たせ！

グライダーズ
です

時間短いけど
どうか楽しんでね

ライブのあと
サイン会も
あるからね

最後まで
よろしく！

それじゃ
まずは

アルバムの
1曲目から

『Fly（フライ）』

あれ？

これって
山寺の曲じゃ
ね？



1st ALBUM
『Fly』グライダーズ

そうなん？

おうよ

学校で
ゲリライブやった時
山寺が弾き語りしてた
んだよ

TOWER

話題の新連載第9回

落ち着きたいときにすることといえば？　タバコで一服です。という河上大志郎先生におたよりを。あて先は、〒170－8601東京豊島郵便局私書箱24号　講談社ヤングマガジン気付　河上大志郎先生宛です。



ヤンマガKCは毎月6日発売!!
※一部作品は、発売日が異なります。

うおお……

お前なんで
ここにいんだよ!?

デカいて
声……

オイ……

オイ
山寺

コレ こないだ
お前がやって
ヤツだろ？

どういうこと
だよ

1st ALBUM
『Fly』グライダーズ

……別に

はあ――ん……

パクリか？

パクリオチか

オイ

そうだろ
山寺!?

なんとか
言ってみろ
ゴルァ

……うるせえ

カッコ図星って
ヤツか！

NO MUSIC NO LIFE.
TOWER RECORDS

やっぱりそーか
この野郎

見えてきたぜ
オメーの
コンタンが

早い話が
モテてえだけ
だろ!?

所詮(しょせん) 山寺も
クールなフリして
女子に対して
アンテナとチンコ
ビンビンな
ロールキャベツ男子
ってわけか!?

黄色い声を
浴びたいがために
無言コピーってわけか
このホクロ童貞!!



1st 写真集 佐野ひなこ 大ブレイク中の最強くびれボディ L.A.プレミア撮影 『Hinako』大絶賛発売中!!
発行:講談社
撮影:唐木貴央
定価:本体2000円(税別)

……

あんま
イきったら
アカンで
歯抜け童貞

お？やるか
バイオレンス
ボイン

そんなわけ
ねえだろ

Aveve
New Album

あれは――！！

あの曲は

オレが作った曲だ

ひとまず山寺の言葉を信じよう!

インディーズデビューしたバンドの曲が、なんで山寺の曲なのかは、次号にて!!

# 最強の格闘技は何か!?

かつてリングに〝最強〟を求めた、1人の国民的プロレスラーがいた……!!

[けんかかぎょう]

木多康昭


# 喧嘩商売

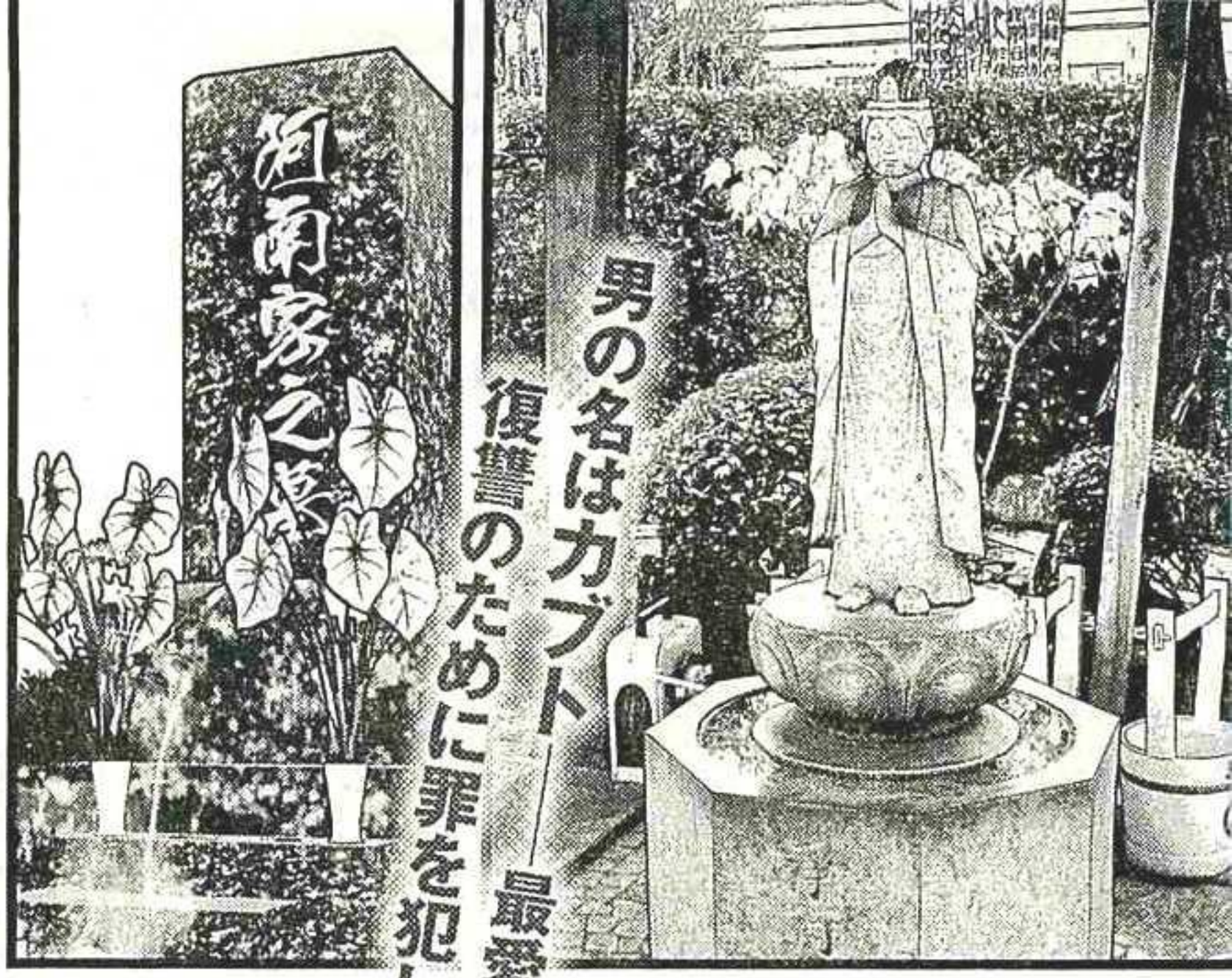

※この物語はフィクションであり、登場する人物・団体等は実在のものといっさい関係ありません。

前回まで トーナメント出場者には、それぞれに抱える"過去"がある。カブトもまたその一人。15年前に最愛の人を殺された哀しきプロレスラーは、トーナメント参戦直前に何を想っていたのか――。

午後から
会見があると
聞きましたから

今日ここに
来れば会えると
思って…

お義父(とう)さん

すみません
面会…ずっと
お断りして
しまって

人として
間違った事を
してしまい…

河南家之墓

合わす顔が
ありません
でした



君には本当に
申し訳ない事を
させてしまった

…ずっと

ずっと

ずっと

ずっと

ずっと謝りたかった

私は今から……最低の事を……言う

犯人を私が知っていれば君じゃなく私が殺した!!

私がやるべき事を君がやって

私が裁かれ受けなければいけない罰を君が受ける事になった

千夏の仇(かたき)を
討ってくれて
有り難(あ)う(がと)

…お義父さん…
本心でなく
私を気遣っての
事と思いますが

それでも少し
肩の荷が下りた
気がします

6

君は
優しいな

……阿南さん

もう千夏が死んだ事は過去の事にして君自身が幸せになれるように

自分の事だけを考えて生きてもらいたい

…お義父さん…それは無理です俺は残りの生き方を決めています

俺は自分を支えてくれる人達のために生きていきます

いや
君自身の
幸せを

違うんです
父さん

支えてくれる
人達の期待に
応える事が
俺自身の
幸せなんです



俺は
プロレス
ラー
なんです

会見までもう時間がないので失礼します

田島彬に勝って…今度は俺のほうから必ず連絡させてもらいます

…阿南さ……優太君



千夏を好きになってくれて有り難う!!!!

うぅ…

短い間だったけど千夏は優太君と結婚できて幸せだったと思う

私にとっても
優太は誇りだ!!!

田島彬に
勝って…

カブト!

田島彬に
勝ってくれ
!!



次号は休載です。YM第47号へつづく!!

今週の『喧嘩稼業』は、木多康昭先生の体調不良により、本来掲載予定の原稿が印刷に間に合いませんでした。
そのため、減ページでの[特別編]を掲載させていただきました。なにとぞご了承ください。

# しゆぺるいぬ

新鋭読み切り8P

「1匹目 出会い編」は発売中の
月刊ヤンマガ10号に載ってマスチフ。

甘夏アズ

## 2匹目：散歩編

皆さんお元気ですか？
私の家に変な犬の
ようなものが居着いて
数日が過ぎました

もう少し
静かにしろって!!

そして本日は
学校から帰宅後すぐ散歩に
付き合わされています
本当は来たくなかったです
でも――

うウ～！
この風を切る感覚
最高やね!!

女子高生が拾った、うるさい犬のようなもの。

1

この畜生(ちくしょう)が
暴れた
からです

散歩!!
おねがい!!
散歩!!

もう!!
毛が舞う!!

バ月
バ月
毛↗

キュピーン

おっ!!
これは!!

ユミが
立ち読み
したかった

くっ

おしらせ

# 「1匹目 出会い編」は発売中の月刊ヤンマガ10号に載ってマスチフ。

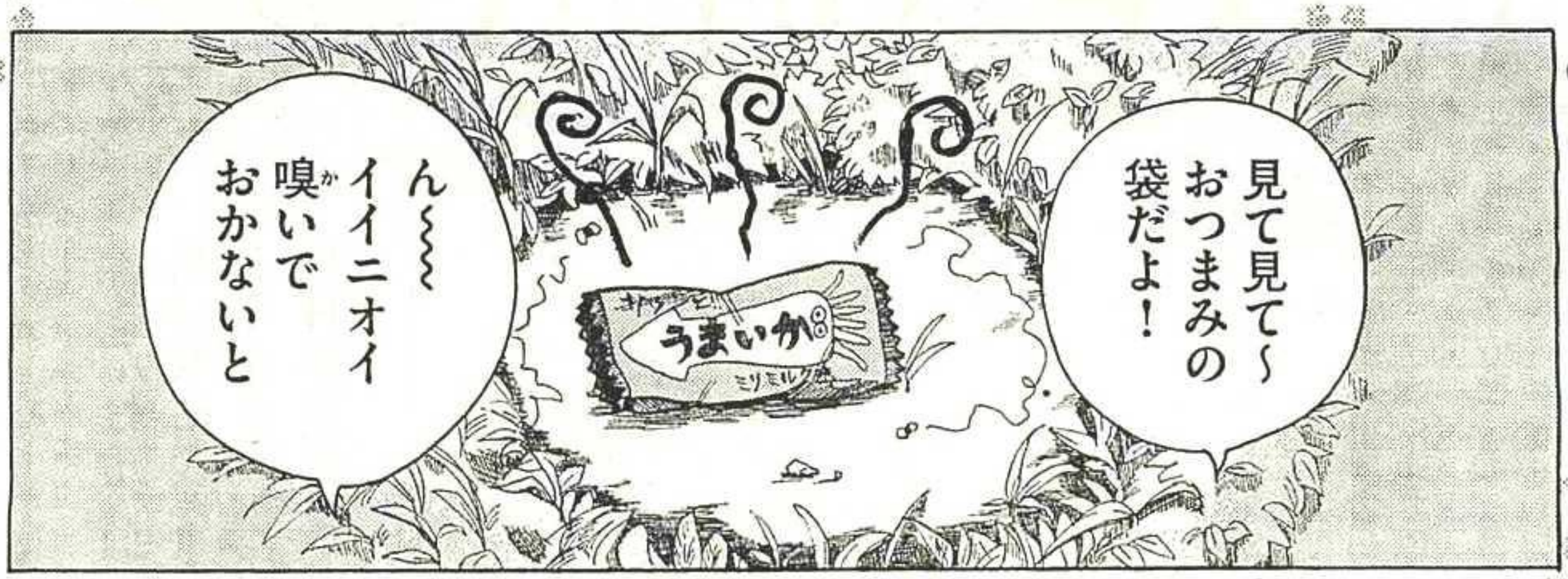


※この作品はフィクションです。

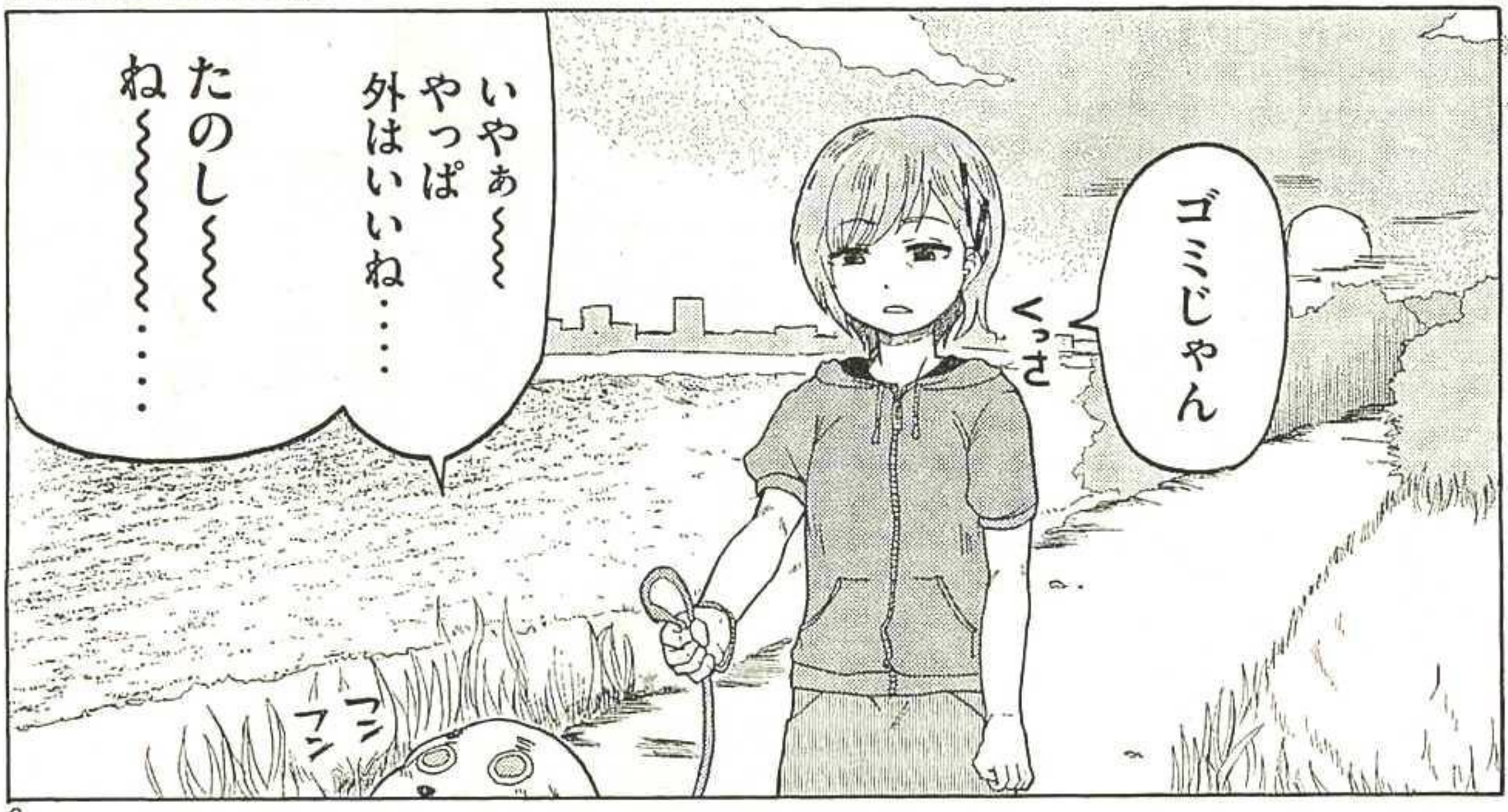


2

※本作品は印刷の工程上、目次での表記が間に合いませんでしたが
期待の新鋭による愉快な読み切りです。ご声援よろしくお願いします。

# しゃべるいぬ

大体紐が嫌ならヒモ自分だけで散歩すればよかったのでは？

それがね……

キミん家の隣に住んでるおばさんがとっても犬好きだったみたいで……

かわいいねぇ～

なで

なで

なで

地獄の図

ウッ

昨日見つかった時にそれはもう吐く程撫でられて……

最終的にはこんな――→状態に……って聞いてる？

もぅ…

こ…こ…

アッツ……

3

よく知らないけど……小さい頃……

友達とこの辺りで遊んでた……

……ような気がする

……昔は遊ぶ友達がいたんスね……

ボソ

すっ

ポストも
バス停も
うっすらだけど
覚えてる……

うん 確か
よく遊んだ
神社が
ここから
少し歩いた
ところに
あるんだよ

立入禁止

なつかしい
なぁ

待っ
待って！
もう少し
ゆっくり
……！

はへ
はへ

もうすぐだよ
それで——

ここの角を
曲がったら

ほら!!

4

神社が——

……

# しゃべるいぬ

やるじゃん！ 新鋭読み切り8ページ

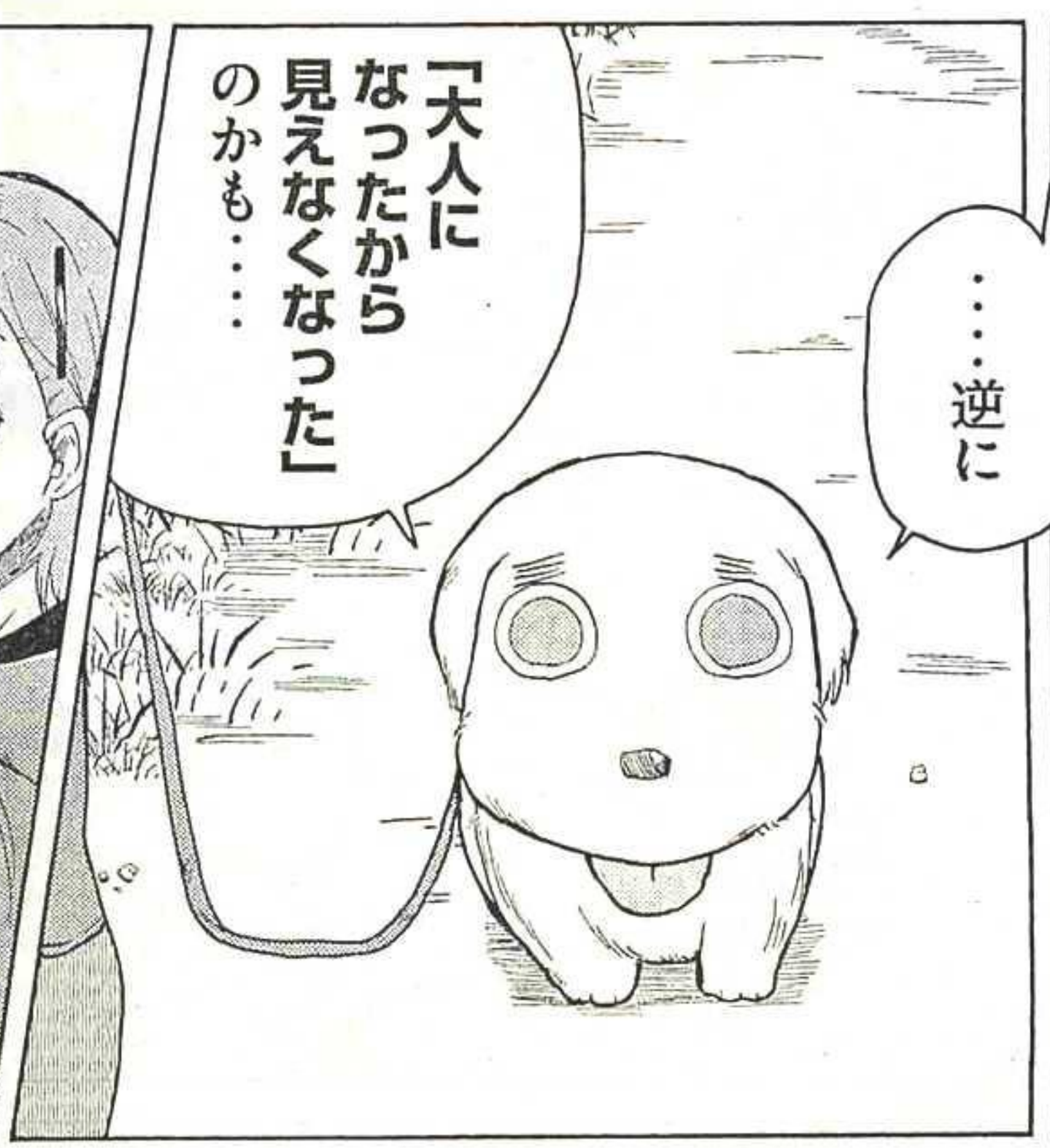

5

で・・さっきの話に戻すけどやっぱ神社はこの場所だと思う

じゃあやっぱり撤去されたとか？

そうじゃなくて

見えてないだけで「今もある」のかもしれない

大人にはもう見えない「子供の目線」なら・・・・

ゴゴゴ



えっ・・え!?何・・・・今の!?

やっぱりアンタって・・・・

ただの犬じゃない・・・・？

・・・・・・

# しゃべるいぬ

ちょっと!!
なんで無言なの!?

ガサ

ガサ

って急にドコ行くのよ!!

…？

ピタッ

っ…っと

7

あのさ…

ビニール袋おねがいしまーす!!

はいっ

2本あります！

本数は聞いてねーんだよ!!

オマエな…

この状況で…

思い出の場所かもしれない草むらで

オマエ…!!

どうでもよくなってきた

…帰るか…

…しりとりでもする…？

トボ

トボ

トボ

それ気を遣(つか)ってるつもりか…？

今日もコイツのせいで疲れた…

あら～

あらあらあら～かわいいわぁ～かわいい犬だわぁ～

あっ隣のおばさんこんばんはしまった!!

おい！早い所ずらかるぞ!!

もう試合終了だよ

くいっ

んじゃ

ごゆっくりどうぞ

この人でなし――!!

犬に言われる筋合いはない

アッオオオオ…

数十分後―

モップみたいやね

汚(けが)されちゃった…

ブルブルすな!!

ブルブル

どこか妙にくせになる犬。



しゃべるしゅ ―おしまい―

甘夏アズ選手の再登場希望は、
アンケート記入欄にメッセージください!

# 超衝撃!!

# 大絶叫!!

THE SERIAL KILLER IS LAUGHING IN THE RAIN.

# ミュージアム [Museum] Vol.2

PRESENTED BY
巴亮介
RYOUSUKE TOMOE

IN STORES NOW& NOW!!!

## 悪魔の蛙男、絶望"最終刑"完全大執行——。

話題騒然!! 恐怖増大!! 大ヒット御礼!!!

YMKC
『ミュージアム』第1巻&2巻、
緊急大増刷完了!!
～未読の皆様、この機に是非ともご賞味ください～
キルケロ♪

KODANSHA ●定価:本体571円(税別)

いくぜいかなきゃ博史は……ざわ…

ざわ…

暗闇天使

ざわ…

千年

勝ち…

ざわ…

ざわ…

ざわ

# 賭博堕天録 カイジ One Poker ワンポーカー編

福本伸行

カイジさん！

カイジさん！

カイジさん！

カイジさん！

ｸﾙ

ｸﾙ

ｸﾙ

カイジ。"落下"寸前!?

カイジさん！

カイジさん！

ぐっ！

ぐっ！

ぐっ！

がんばって！

落ちついて！

がんばって！

落ちついて！

ぐぐっ

## あらすじ

救出ゲームで命を救ったチャンとマリオを仲間に加えたカイジは、帝愛グループの兵藤会長の息子・和也と"一張り2億"のギャンブル「ワン・ボーカー」で雌雄を決することに！ 最強の布陣で臨んだ第12回戦だったが、カイジは敗北。だが和也は、赤ライフを賭けた延長戦を提案し、カイジも了承する。その第13回戦、カイジは再び和也に敗れ、"落下"が決定、救出網の"目押し"に生存を懸ける。

うううっ！

難しかろうが落ちんばってつくづくいい！

# 第151話「逸脱」

2

：いや

集中う
〜〜っ！

カカカ

カイジさん！

カイジさん！

どれどれ

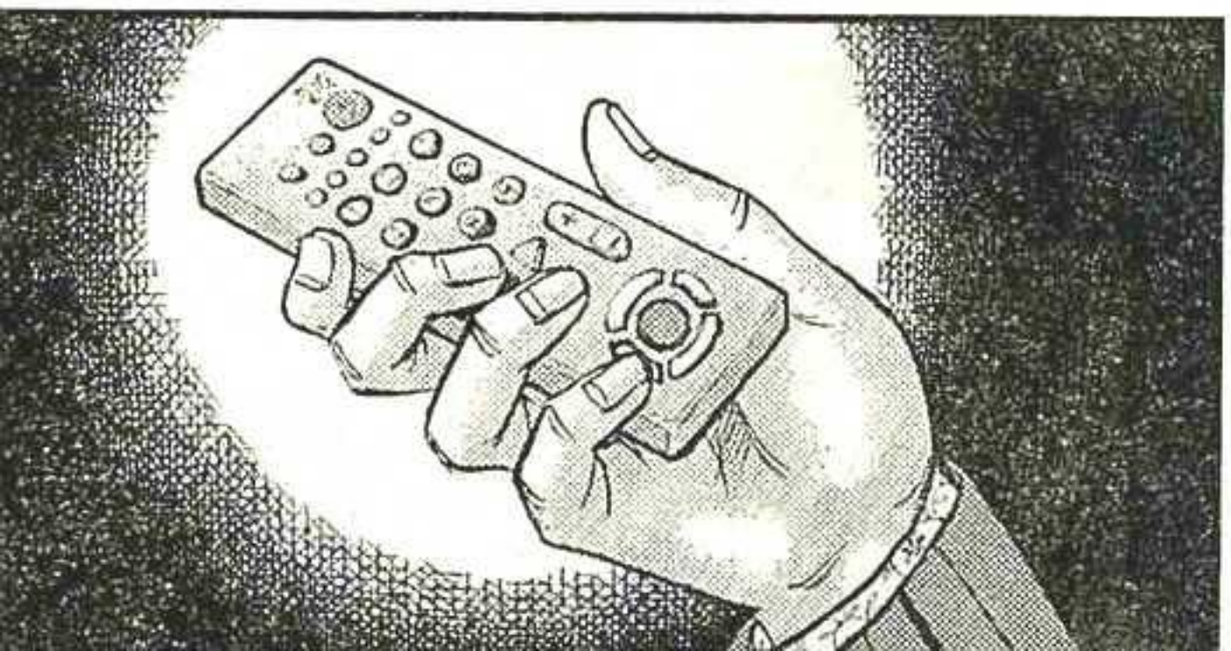

いける！

いける！

いける！

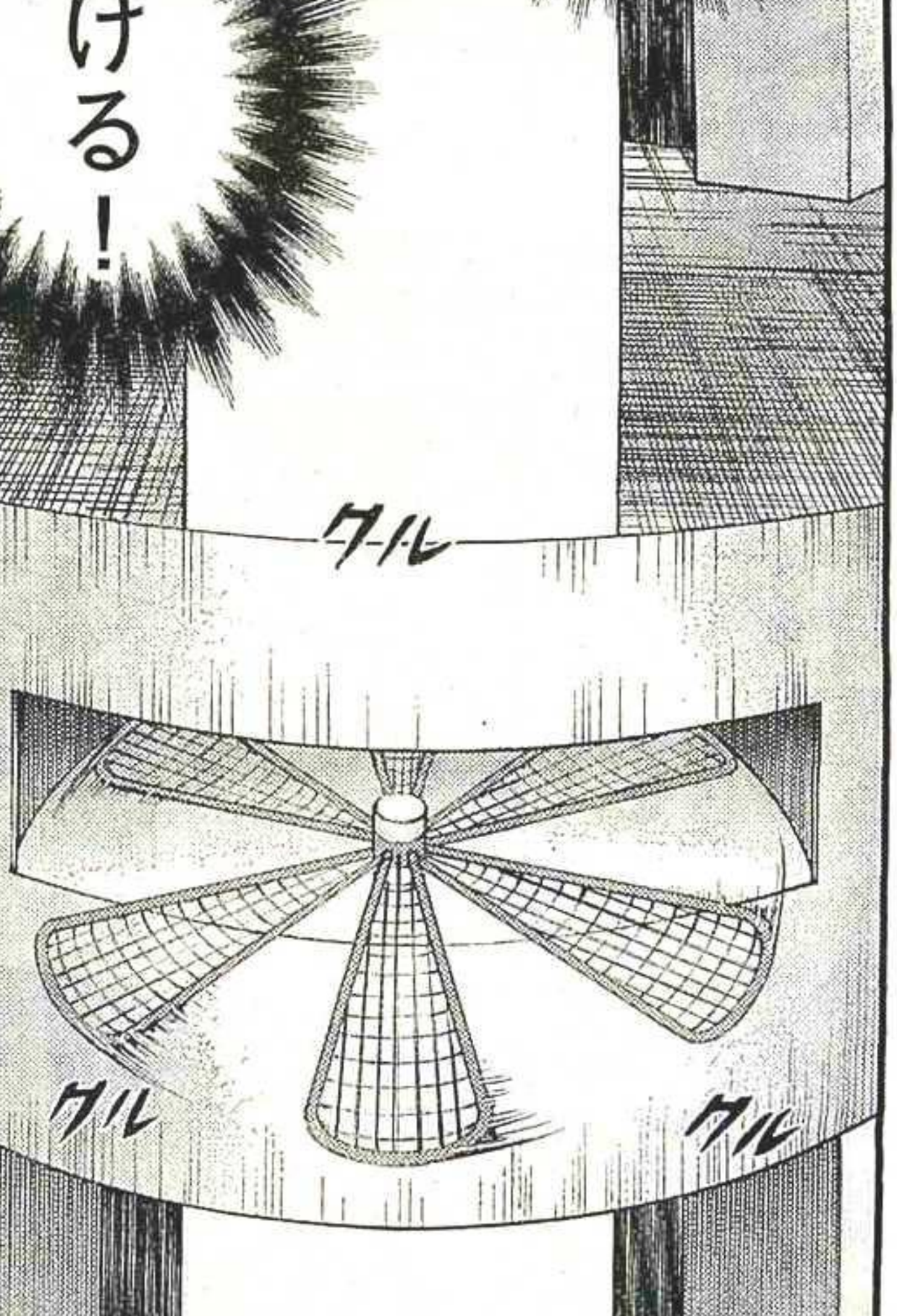

クル

ﾚｵﾝ

ライヴで
見物といくか

4

ブゥーン…

※この物語はフィクションであり、登場する人物・団体等は実在のものといっさい関係ありません。

ククク

ギャ
カイ
ンブラー
ジの……

ｹﾙﾙ

ｹﾙﾙ

ｹﾙﾙ

最後の悪あがきを

ま・・

カイジさん！

無理だと思うけどね

オレ

ククク

カイジさん！

カイジさん！



ケル

ケル

ケル

ケル

来いける！

SHOOTING CHANCE BONUS GAME 100

7 RP 7 7 BAR

Credit Medal

何度も！

ピッ

BIG CHANCE

SHOOTING CHANCE BONUS GAME

やってきた！

7 BAR 7

Credit Medal

？

目押し！

同じだ！

あれと！

I

大丈夫！

ウル

ウル

いろいろあった！

本当に……



いろいろあった！

あったけど……

フルフル…

7

生き残った！

オレは

フルフル

生き残った…



10

とどのつまり

01

生き残ってきた！

そう！

死ぬわけないんだ！

オレが！

ケル

ケル

ケル

オレが

死ぬわけない！

大丈夫！

大丈夫！

カイジさん！

今回も大丈夫！

ドロップ（投下）

ククク

カイジさん！

ドロップ（投下）

ドロップ（投下）

カイジ

悪いがそろそろタイムリミットだ



ドロップ（投下）

マザー！ソフィーがしびれをきらし始めている

カイジさん！

秒読み開始だ

こじゃこのまま

ハッ！

ハッ！

ハッ！

ニイ！

サン！

イチ！

ニイ！

サン！

ウル

ウル

ウル

イチ！

ニイ！

12

サン
!!

ゆら…

カイジさん！

カイジさんっ！

カイジさん！

ذ ذ ذ

どっち？

ククク

ククククク

カメラ

どっちなの？

カイジさん！

カイジさん！

カイジさん！

ど・・・

どっち・・・って

どっち・・・って

どうっ！

カカカッ！

おやおやおやおや

こりゃあちょっとヤバイよ！

かろうじて網は見えてるものの

ずれてるだいぶ……な

あああ……

落下のポイントからは！

え？

え？

ああ……

ああ……

ふむふむ
ふむ

さて
この場合
どうしたら
いいかな？

とり
あえず

落下時

手を
大きく
ひろげて

キャッチ！

フー

なんとか
助かった
みたいな
：：

ミシ

ハリウッド映画ばりのアクションが求められているよ！



ええっ……？

さあ出来るかな……？カイジに

う

嘘おっ？

嘘だろ！

こんなこと！

こんなこと！

こんなこと！

あっちゃダメだろ！

こんなこと！

うつ！

あっ！ずれてる！

あんなに！

ムリだ！

手が届く距離じゃない

仮に届いたとしても

ギリギリ……

指先が触れるかどうか……

不可能だ！

しくみがなくて……！



次号は休載です。
続きはYM47号にて!!

"死"へのカウントダウンが始まる!!

あの頃のお前にとってこんな事は

日常茶飯事だったもんなあ!!

圧倒的暴力×創意工夫料理!!

# 王様のブランチ

西条真二

# 最旬料理コミック第8回!!

## 第8皿 オレは料理人

## 講仁会時代に暴虐の限りを尽くした相手を覚えていなかったスギオに、報いが!!

そうか
オレの事など
覚えて
いなかったか
まあ
無理も
ないな
ゴ
ゴ
ゴ

# 至福の暴対レシピ

## 第8皿 オレは料理人

**蘇我(そが)スギオ(24)**
スナック『雨音』のウェイター兼料理人。顔の傷の理由は…。

**三烏永川(さんがらすえいせん)**
鳴菊組の幹部。豪州を使ってスギオに復讐をもくろむ。

※この物語はフィクションであり、登場する人物・団体等は実在のものといっさい関係ありません。



最新単行本 KPC 頭文字D 落葉！いろは坂編 公道の申し子！因縁の親子対決 アンコール刊行 しげの秀一 10月22日(水)発売!!

お前は これから
殺されたほうがマシ
だったと思えるくらい
痛めつけられる

あの時の
オレのよう
にな

お前ら
コイツを吊(つる)せ



あ…
ハイ

ちょっと待って
ください
三烏(さんがらす)さん…

美味(うま)いんで
とまらねえス

# 至福の暴対レシピ

## 第8皿 オレは料理人

次号!

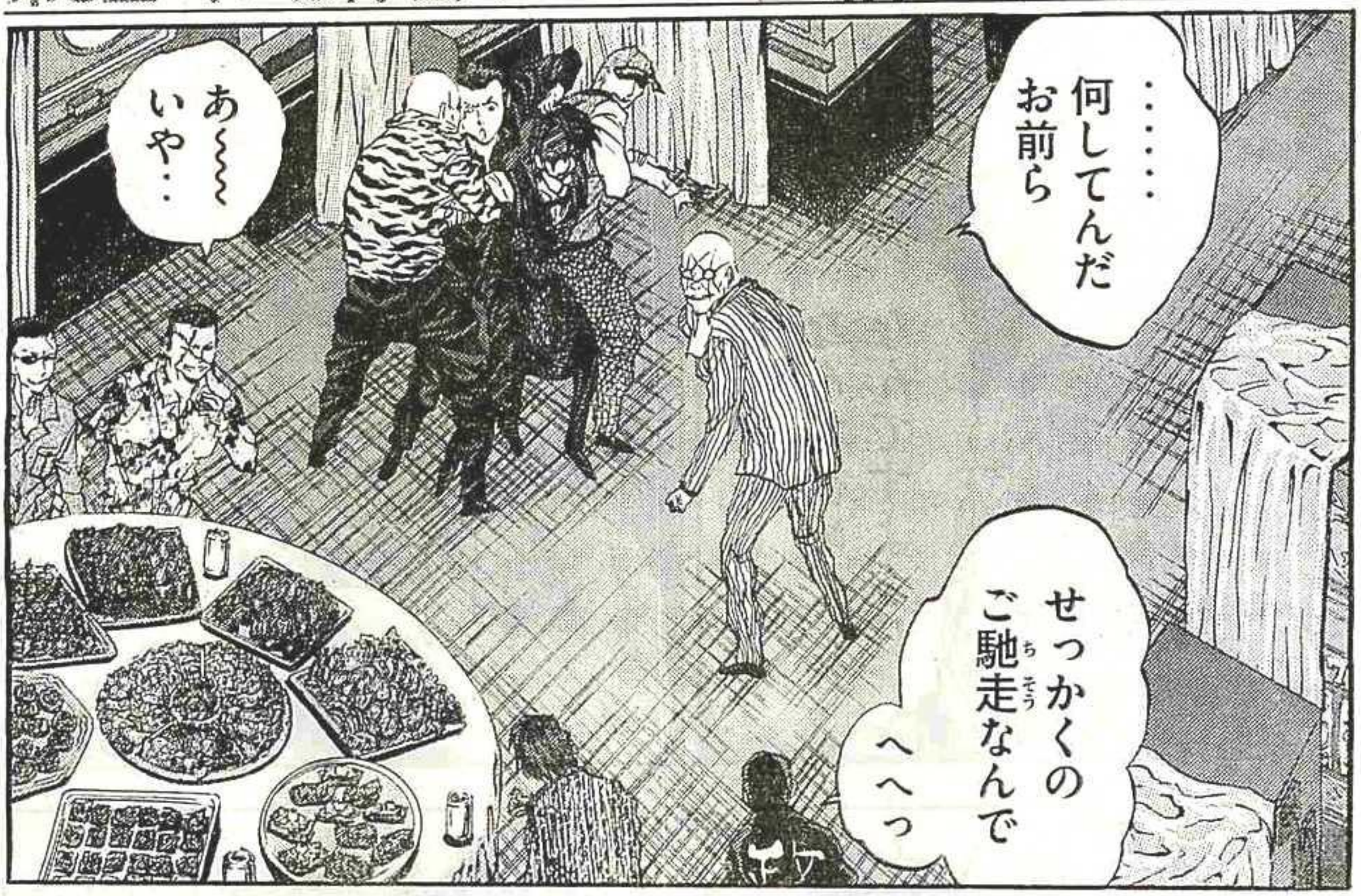

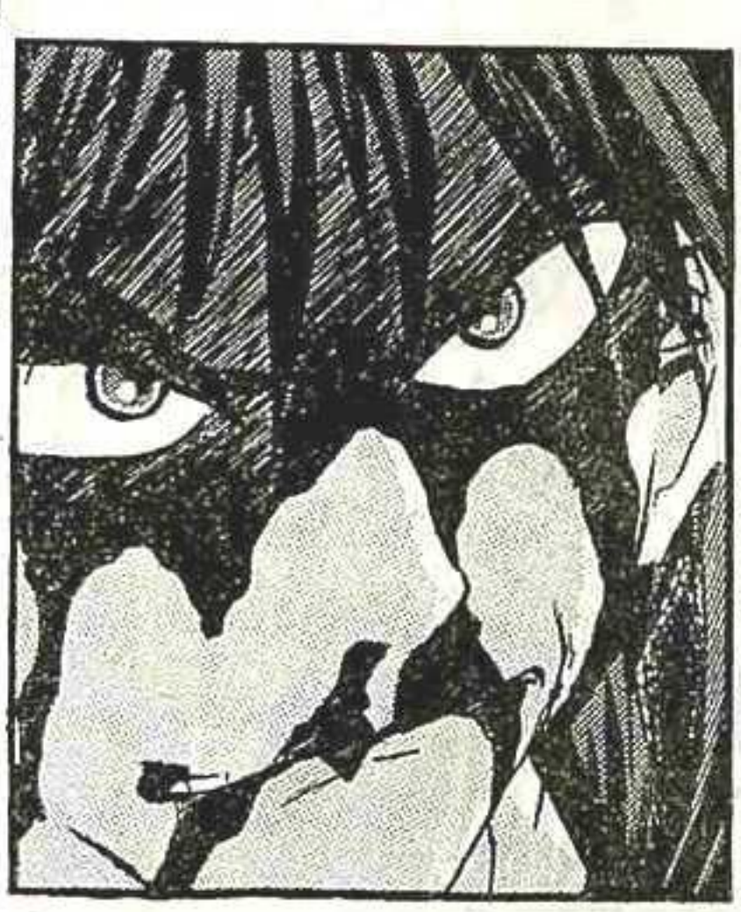

月11日〈土〉発売!!

今週土曜日もヤンマガデー!!

わわっ
すいません
とりあえず

このとっても
美味しいウサギ肉の
パテを食べてから

ただいま
すぐに
……

鹿肉の
なんて初めて
なんですよ～!!

では
!!

ゲイイイ

ゲイイイ

ゲイイイ

ギリリリ

ここは裏カジノの
控え室でな
いろんな道具が
置いてあるんだよ





大反響だったビー・バップ・ハイスクール芸人も収録♡
アメトークDVD第8弾! 大絶賛発売中!!

# 至福の暴対レシピ

## 第8皿 オレは料理人

**義国豪州**(23)
元講仁会の構成員。スギオを兄貴と慕うが、食えないヤツ。

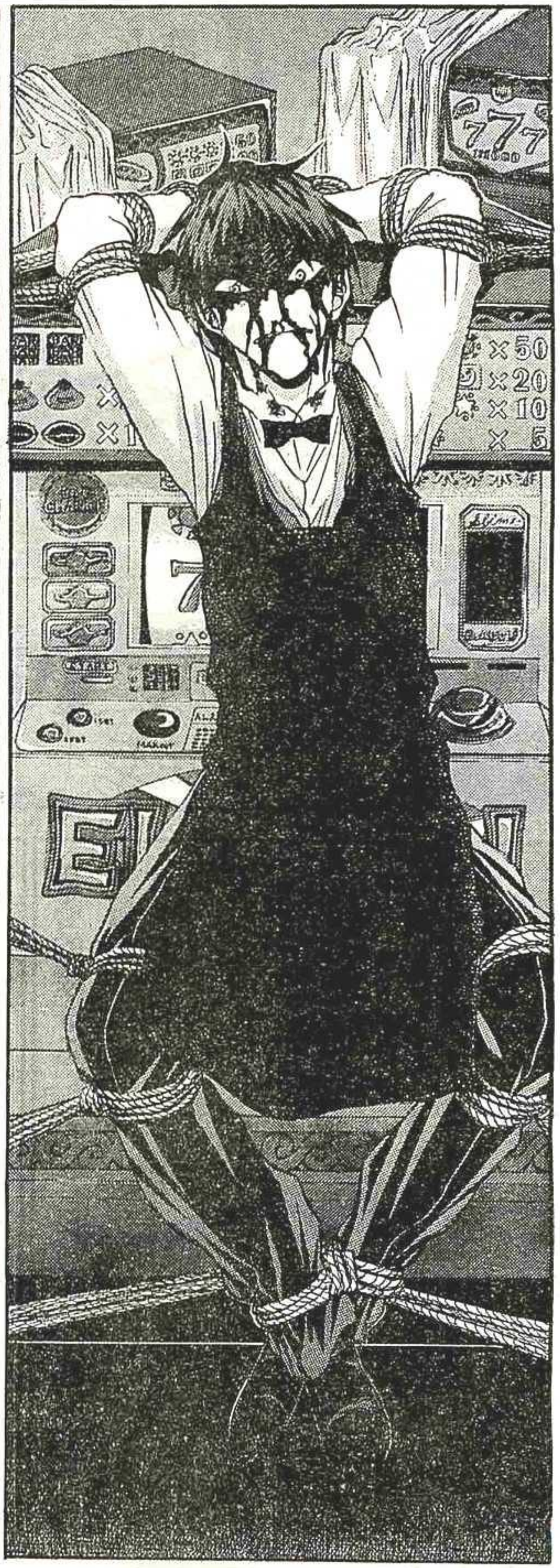

最新刊
ヤンマガKC
「R-16」R①

すいません
スギオ兄貴・・・
家族とオンナを
人質にとられて・・・
こうするしか
なかったんです
許してください

ホラホラーッ
暴れるなよ!!

ヤ・・・
ヤメて

原作／佐木飛朗斗
漫画／東 直輝
大好評発売中!!
定価 本体565円(税別)

イヤァ

一般客

大金(たいきん)払ったん
だからな 素人女(しろうとおんな)を
抱ける裏カジノって
新鮮だ～～～

料理も
美味(うま)いし

良心的すぎる
パーティーのおかげで
オレの股間の
ロケット砲は
発射寸前!!

一般客

クスリで力が
入らないのか(笑)

1st写真集 佐野ひなこ 大ブレイク中の最強くびれボディ L.A.プレミア撮影 『Hinako』大絶賛発売中!!
発行：講談社
撮影：唐木貴央
定価：本体2000円(税別)

# 至福の暴対レシピ

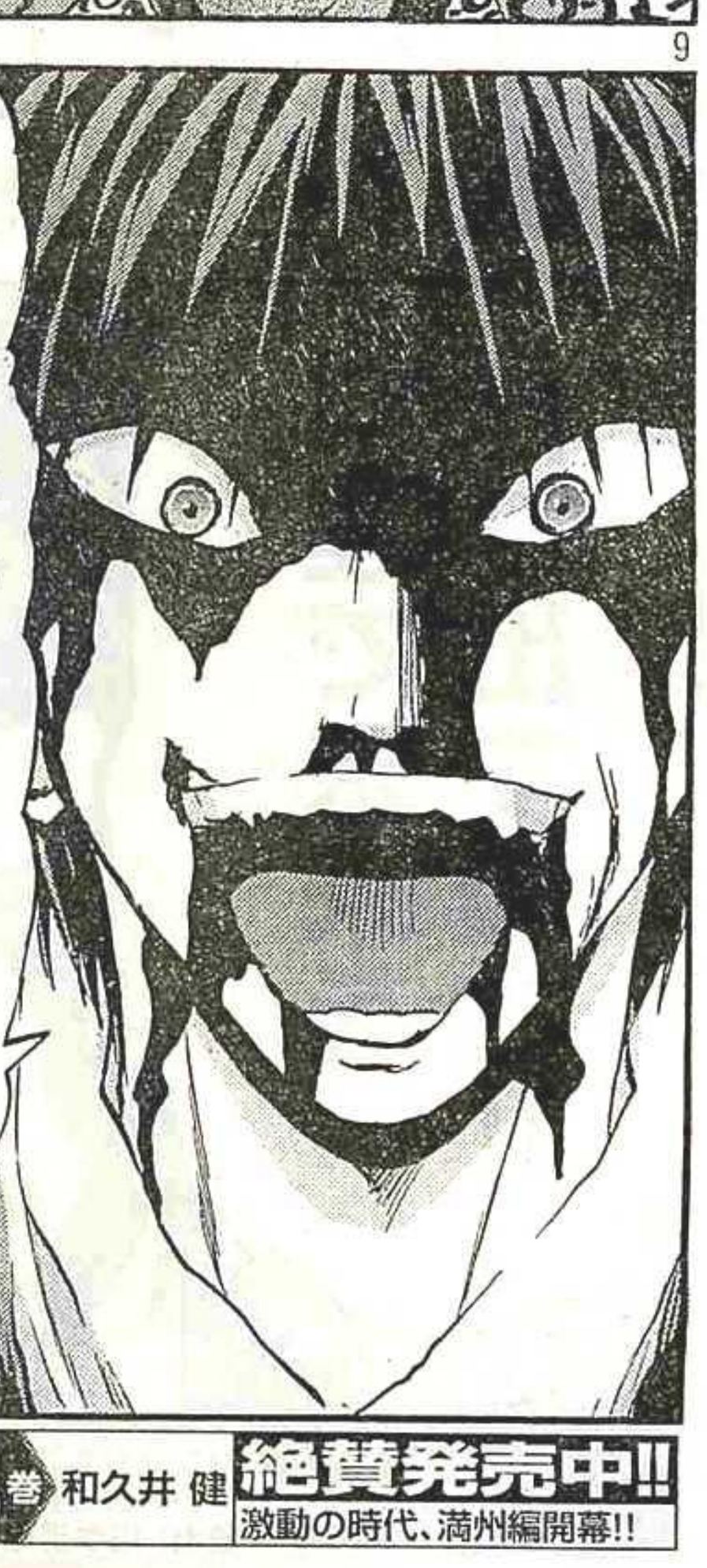


ヤンマガ最新情報は公式サイト「WEBヤンマガ」http://yanmaga.jp/まで!!



最新単行本 セキセイインコ 第3巻 和久井 健 絶賛発売中!! 激動の時代、満州編開幕!!

わかってるんだ
お前は目的のためなら
手段は選ばないヤツ
だったからね お前は
オレがここで半殺しに
される事でまた暴力の世界に
戻ると思ったんだろう!?

う・いや・
まあその・

ええ!?
なんで
わかったの!?

だけど
残念だね
こんな事は
オレには
たいした事
じゃない

オレは
もう昔の
オレじゃ
ないんだ



オレは
料理人!

料理で未来を
作り出すのさ!!



ヤングマガジン グラビアネット
ヤンマガ本誌に掲載されたグラビアページそのものを見られる! アザーカットも大量放出! ロケ現場のムービーもたっぷり公開!
月額会員料金 月額790円(税別)
http://www.youngmagazine.net

# 至福の暴対レシピ

## 第8皿 オレは料理人

兄貴…

ケッ！
えらそうに
言ってんな
バカが

ヤクザの感性
錆びつかせて
しまいやがって

料理なんて軟弱なもん
ばっかり作ってるから
こんな危機になるまで
気づかねーんだよ!!

オレらの正義は
料理ではなく
恐怖と
暴力だ!!

11

グラビア

歌も踊りもカワイさもノンストップ！
これこそ、圧倒的美少女感――。

東京パフォーマンスドール

上西星来

YM

次号は10/11(土)発売!!



最新単行本
バウンスアウト 第4巻
原作:西条隆男
漫画:東元俊也
絶賛発売中!!
RGC裏での暗闘を完全収録!!

や・・
やめて〜

グヒヒッ

ビトォ〜

あぁ・・

12

ヒホッ

ヒギ・・

もう許して
イヤ〜〜〜

お宝ゲット〜〜〜！
オレは女をイジめるのが大好きなんだよ
払った金のぶんは楽しませてもらうからな!!



オラ！さっさとパッカーンしろ!!
クパアでもいいぞ

う…
うう…

早く痛い思いしたくなけりゃ早くだ!!

この作品の感想を送ってください。あて先は、〒170-8601 東京豊島郵便局私書箱24号 講談社ヤングマガジン 西条真二先生宛です。



最新単行本 モンタージュ 第17巻 渡辺 潤
絶賛発売中!!
大和、覚悟を胸に最終決戦!!

パッカーン！

クパア～～!!

・・・・・・

14

うう～～
撮らないで
ください・・

ほら 次は
オナニーだ
オナニー!!

動画で撮って
やっから

顔 隠すな
顔を!!

カシャ
カシャ
カシャ
カシャ
カシャ
カシャ
カシャ

見てのとおりだ



月刊ヤングマガジン 10号 絶賛発売中!!
月刊ヤンマガは
毎月20日発売(予定)!

恐怖と暴力が
人を動かし未来を
作るんだ

それをオレに
教えこんだのは
蘇我(ソガ)スギオ
お前じゃないか



オレは
あの経験から
人を支配する術(すべ)を
学(まな)んだのだ



ヤンマガKCは毎月6日発売!!
※一部作品は、発売日が異なります。

落ち着きたいときにすることといえば？　寝ます。という西条真二先生におたよりを。
あて先は、〒170－8601東京豊島郵便局私書箱24号　講談社ヤングマガジン気付　西条真二先生宛です。



BE-BOP-HIGHSCHOOL
携帯専用放送局BeeTVで絶好調配信中!
毎週木曜更新 トオルとヒロシがTwitterでつぶやく
BE-BOT-HIGHSCHOOLも絶賛展開中!!
『Bee TV』はdocomoの機種のみご利用いただけます。(一部機種を除く)

ハイ！

ギ・・・

ゴゴゴゴ

キキキキキ

1700

ハラにも!!

K00

2010

ゴゴゴゴ

・・・・・・

ンギィ〜〜〜

おい〝的〟！
矢が当たったら
いい声で鳴け
よ!!

グププ

17



最新単行本 8+1ゴ 〈ハチイチ〉 第7巻 咲 香里
絶賛発売中!!
避暑地にて破廉恥生活!?

蘇我（ソガ）スギオ

天才主義的に絶望的に痛そうだ!!

ヌもボウガンも

恐怖と暴力を思い出せ!!



次号につづく―10月11日(土)発売のヤンマガ第46号で会おうぜ!

KC『雪にツバサ・春』最新③巻、11月発売予定!!

連載再開!! 名物の物語クライマックスへ!!

*Esper* meets girl @ northern small town.

131ST SONG 「消えて‥なくなっちゃいそうで‥」

高橋しん
with
SHIN Presents!

あらすじ 雪の過去を知り、東京へと送り出したい祖父の願いを知った、ツバサ。そんな時、祖父が倒れてショックで雪は記憶の混乱をきたす。ツバサは無垢な彼女の笑顔にひかれながらも、彼女に感じていた違和感をさぐるため、タキを問い詰める。

なんでお前！
守れてねーんだよ！

※この作品はフィクションです。

雪の里。ツバサはタキに詰め寄る――。

2

超能力部
※部員は募集しておりません

ツバサ…？

つ…タキ！

殴る前に…
お前 オレを殴れ

く…は

マジかよ…

いてえ…

……

……

ちっ

ちっ…

テメ・・
止めてんじゃ
ねーよ!!

ガシッ

みみよ

雪さん
なにがあ
った？

記憶が
戻るまでの間

先輩はオレを
もらう

・・キオク？

6

・・・・・昨日 先輩の
じいさんが倒れて

え・・

ショックで
先輩は
記憶を失った

いままでも
辛い事があると
記憶をなくしてきたけど

今度ばかりは
大きすぎたのか
・・・

数年分の記憶が飛んで
今も混乱中だ
小学生の記憶になったり
高校生になったり・

過去と現在の区別が
どこまでついてるか
…オレには解らなかった

……タキ わりい…

記憶と現実から解放されて
笑った先輩の顔が…
…きれいで

この時間がずっと続けばと
…ひどい事思った



…混乱の中で

先輩は
オレを好きだと言った

悪いけどタキ
オレさ…

お前の事なんか
一つも思い出さなかった

・・わりい！

オレがこんな事言うの
おかしいけどさ！
むかつくだろうけどさ！

先輩は・・ずっと
必死に過去と
戦っている
もがいている

オレなんかが、
先輩の苦しみを
解れるはずなんか
ねーけど！

先輩が記憶をとり戻すまで
オレの出来る限り
支えられたらって思う

お前には
渡さない！

・・・記憶を・・
取り戻したら？

先輩が・・
記憶を
取り戻したら・・
・・そしたら

お前なら
先輩を・・支えられると
オレは思う！

9

簡単な事じゃねーけど
でも・・
必死で向き合って
くれねーか

先輩の力に
なってくれないか!!

先輩の過去に
何があっても

お前なら・・

・・・なあツバサ

もう一発・・
殴らせろ

・・ああ

ゴッ

10

わりい!!
冗談だ

オレさ
そんな資格
ねーし

とっくに雪さんには
ふられてるよ

男の人で怖くないのは
おじいさんと・・

ツバサだけだって



いつも黙って
そばにいてくれる
後輩の男に
そんな気持ち
持ってること・・

ずっと
男が怖くて・・
それまで誰かと
付き合うとかって
全く考えた事
なかったから

自分でも
・・今でもうまく
解らないって

恥ずかしくて
うまく伝えられるか
自信ないけど
頑張って気持ちを
伝えてみるって・・
そう言ってた

・・・・

オレの告白が
きっかけでとかって。。
まじで
ツバサ何度ぶん殴っても
たりねーよ

・・・・雪さん

なんだろう
キスというよりは…
自分を痛めつけて
いるような
助けを求めているような
…気がした

初めに
キスしたのは
オレだけど
先輩は懸命に
無理をして何度も何度も
…随分長い間
キスを返してくれた

オレも受け止めたいと
思ったけど
正直…
あんな辛そうなキス
覚悟しきれなかった

きっとそんなオレの
戸惑いを
雪さんは
感じ取ったんだと思う

次の日・落とした
携帯を返しにいったら

？。

オレと海で
初めて会った様な顔をしてた

海で溺れた事も
あのキスの事も

忘れたように
オレをみていた

王様ゲーム～！

・・・オレ・
ファーストキス
だったのに・・

お前のファーストキスは
雪だるまちゃんだろ・・

なかったことに
したいのは
オレもわかるが

ファーストキス
だったのにィ！

・・・オレだって
泣きたかったよ

だってさ・・



オレが傷付けた事すら
覚えてなくて・・
・・・そんなの・・

・・・・

きっぱりと
ふられた事を認めようと
思ったけど
・・・やばいよ

今でも好きなんだ

…オレ 自分が
こんなに女々しいヤツだと
思わなかったよ

初めて自分が…

人を好きになるって
…イヤな事だな
こんな自分の事、
知りたくなかったよ

はは

だからオレにできる
サポートはする

吹奏楽の
部長とも話してみるか
おじいさんが
入院してる間、
病院と学校に
山の家から通う事も
できないだろうし

温泉組合だって、
春祭りと夏祭りとか
雪さんのライブで
世話になったんだ
力になってくれるよ

病院だって
セカンドオピニオンの
可能性無いのか

回復した後の事や
オレたちガキじゃ解らない
いろんなサポート
お願いできるかもしれない

・・でも彼氏として力になる事は
もうない

もうできない

・・オレは
ふられた



自分に悔しくて
情けないけど
その役目は・・オレじゃない

・・男ってさ

オレたちって
どうして好きな女にこんなに
無力なのかな？



立病院

——雪さん

今まで、
色々つきあってくれて
ありがとうございました

そんな…
あたしが…全部悪いんだ
自分でも
自分の事が、解らないんだ

なんであたし
男のひとがダメなのか
なんも記憶がないから

タキ君は年下なのに
こんなにじっかりじてるのに

あたしは情けなくて

悔しくて

ちゃんとした事を
何も返せなくて
ごめんなさい…

こんな…面倒な女…
本当にごめんなさい

あの…雪さん
その事で
オレがチカラに
なれることって…

ゆきー！

トン

こんな所であうなんて
ビックリしたよ

少し見ない間に
ちょっと大人になったけど
すぐ解ったよ

雪

ゆ・き？

カイヤ

おとうさん

雪の声が!?

雪ノ下

Esper meets girl @ northern small town.

131ST SONG 「消えて‥なくなっちゃいそうで‥」

つづく。

# COVER GIRLS TALK



黒BUTA表紙ガールのナイショ話

## 白石麻衣&生田絵梨花

乃木坂46

### まいやんと2人で撮影できたことを将来、子どもに自慢します!!(生田)

―年齢は違いますが、同じ一期生で白石さんは生田さんを推しメンとのことで、まずは2人の関係性を教えてください。

白石「いくちゃんは妹みたいでかわいいので普段から2人でじゃれています」

生田「まいやんはお姉さんみたいだけど、私にとってはそれ以上の存在。だから気をつかわず、いつもベタベタくっついちゃいます」

白石「それがかわいい！　自然体でいられる波長が合うので、2人でいると純粋に楽しいです」

―生田さんは10月8日(水)発売の10thシングル『何度目の青空か?』で初センター！どのようなセンターを目指しますか?

生田「10枚目のシングルは、改めて乃木坂らしい空気を出したいです。今回、センターをやらせていただくってことで軸としてしっかりやれば、そこにメンバーが個性を色づけしてくれると思うので」

―白石さんからアドバイスはありますか?

白石「センターだからこれをしなければいけないっていう決まりはないので、精一杯いくちゃんらしく楽しんで、自由に！」

―すでに神曲なんて呼び声も高い、10枚目シングルですが聞きどころは?

生田「曲の入りは迫ってくるような雰囲気ですが、サビはすごく開放的なのでその大きな波を楽しんでもらえたらと思います」

白石「サビは壮大な感じで一気に明るくなるので、そこが聞きどころです」

―ツアーファイナルの神宮球場でのお披露目も素晴らしかったですが、いかがでしたか?

生田「久々にファンの皆さんの前にでたので、どんな反応をされるか不安と緊張でいっぱいでしたが、フ

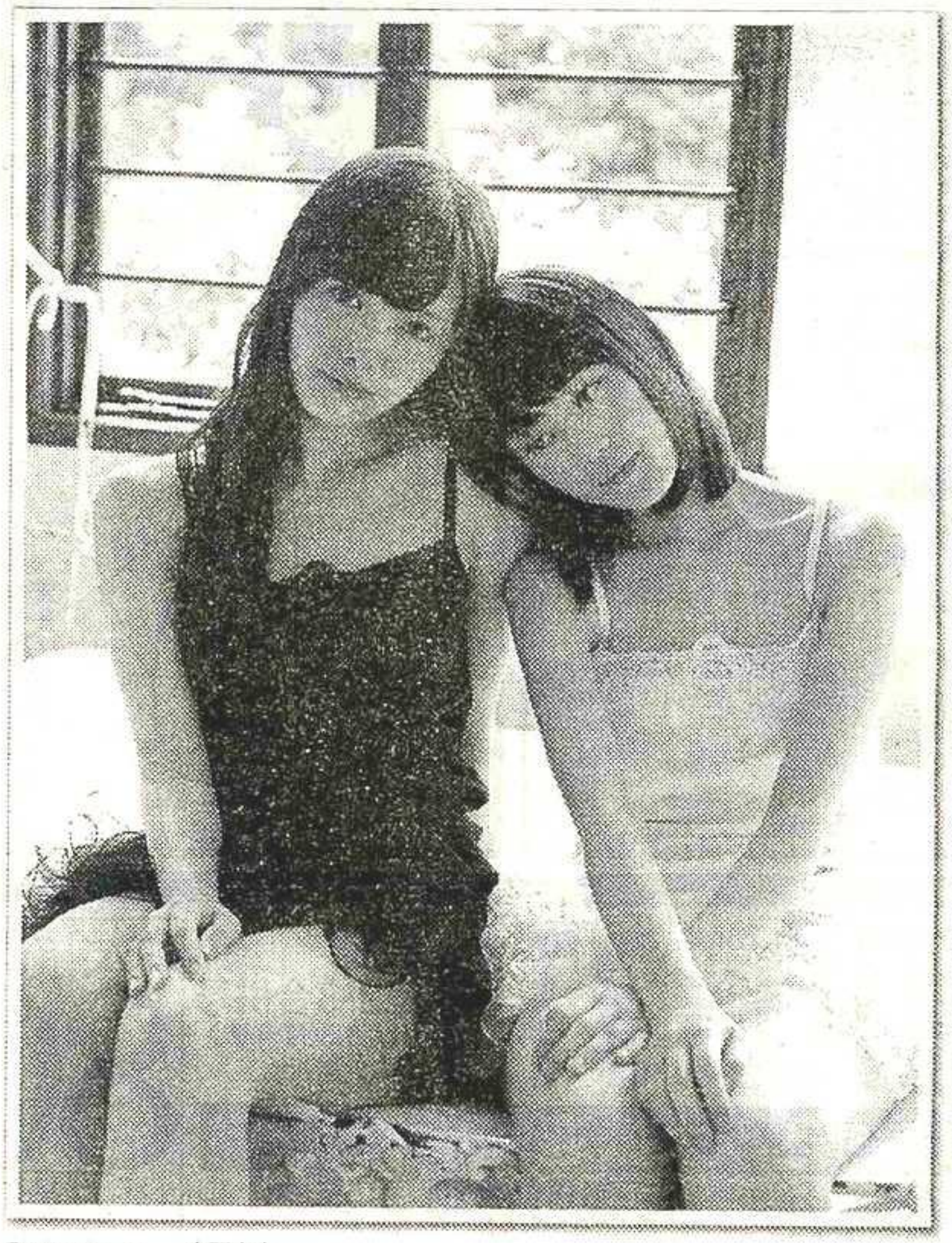

ァンの皆さんもメンバーもあたたかく迎えてくれて、本当に心強かったです。これからずっと心の支えになると思います」

―最後に今回の撮影の感想を!

生田「まいやんと2人の撮影が初めてだったので、すごく自分でも嬉しいです。将来、子どもに自慢します！」

白石「なにいってんのー(笑)。かわいいー♡いつも通り絡んで楽しく撮影したのでファンの方にも楽しんでいただき、さらに私たちを好きになってもらえたら嬉しいです！」

PROFILE

白石麻衣
生年月日／1992年8月20日　身長／161cm　出身地／群馬県　血液型／A型

生田絵梨花
生年月日／1997年1月22日　身長／160cm　出身地／東京都　血液型／A型

NEXT GIRL

## 今野杏南

# 月間賞発表

'14年 8月期

第412回

## 新感覚の才能、続々受賞!!!!!!!!!!

## 今月は佳作1本&奨励賞2本!!

**ストーリー** バイトを辞め、彼女の家でゆっくりと午後を過ごす男。残り湯に浸かり、髭を剃り、飼い犬と戯れるなど何気ない日常のシーンが続くが、最後に彼女が帰宅するシーンで物語は予想外の結末を迎える。思わず読み返してしまう短編ホラー。

**担当者からのメッセージ**

画力も高いですが、なによりストーリーの構成が見事でした。序盤から細かな伏線を張り、最後のどんでん返しをうまく際立てています。人をゾッとさせる作品が狙って描けることは大きな武器ではないでしょうか。絵が少し省略され過ぎている部分があるので、目を中心に丁寧な描写を心掛けましょう!

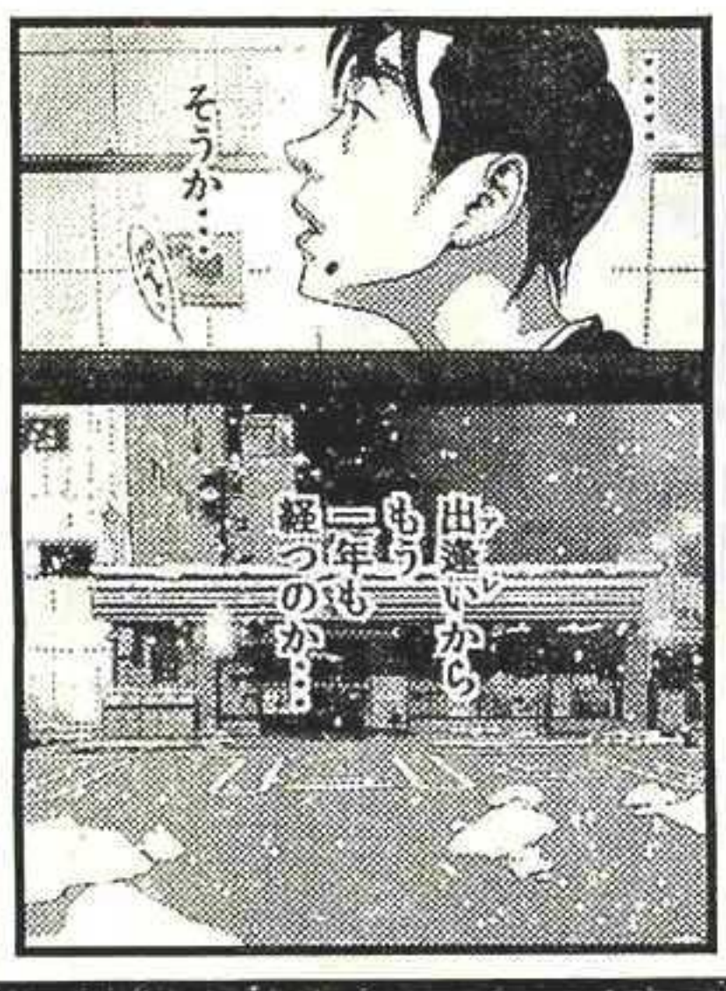

## 佳作

15万円

「シェアー」

千代〈福岡県・31歳〉

24P

締め切り 10月31日(金)

発表 第2・3合併号 (12月8日〈月〉発売) 誌上予定

**持ち込み大歓迎!!** (必ず電話で予約をしていただいて、平日の午後にご来社ください。)

編集部は地下鉄有楽町線護国寺駅6番出口徒歩1分

TEL 03-5395-3461

第414回 月間賞

| 大賞 | 優秀賞 | 入選 |
|---|---|---|
| 80万円 +本誌即掲載 | 50万円 +本誌または増刊号即掲載 | 30万円 |

佳作 15万円

奨励賞 10万円

## 奨励賞 10万円

# 『家族日和』

クロキケイコ〈広島県・29歳〉

32P

**担当者からのメッセージ**
ハッとする仕掛け、ヒッとなる裏切り、グッとくる結末――。読み手を驚かそうと企む意識や良し!! さらに高い技術を磨いて高みを目指しましょう!!!!!!!!!!

## 奨励賞 10万円

# 『リリース』

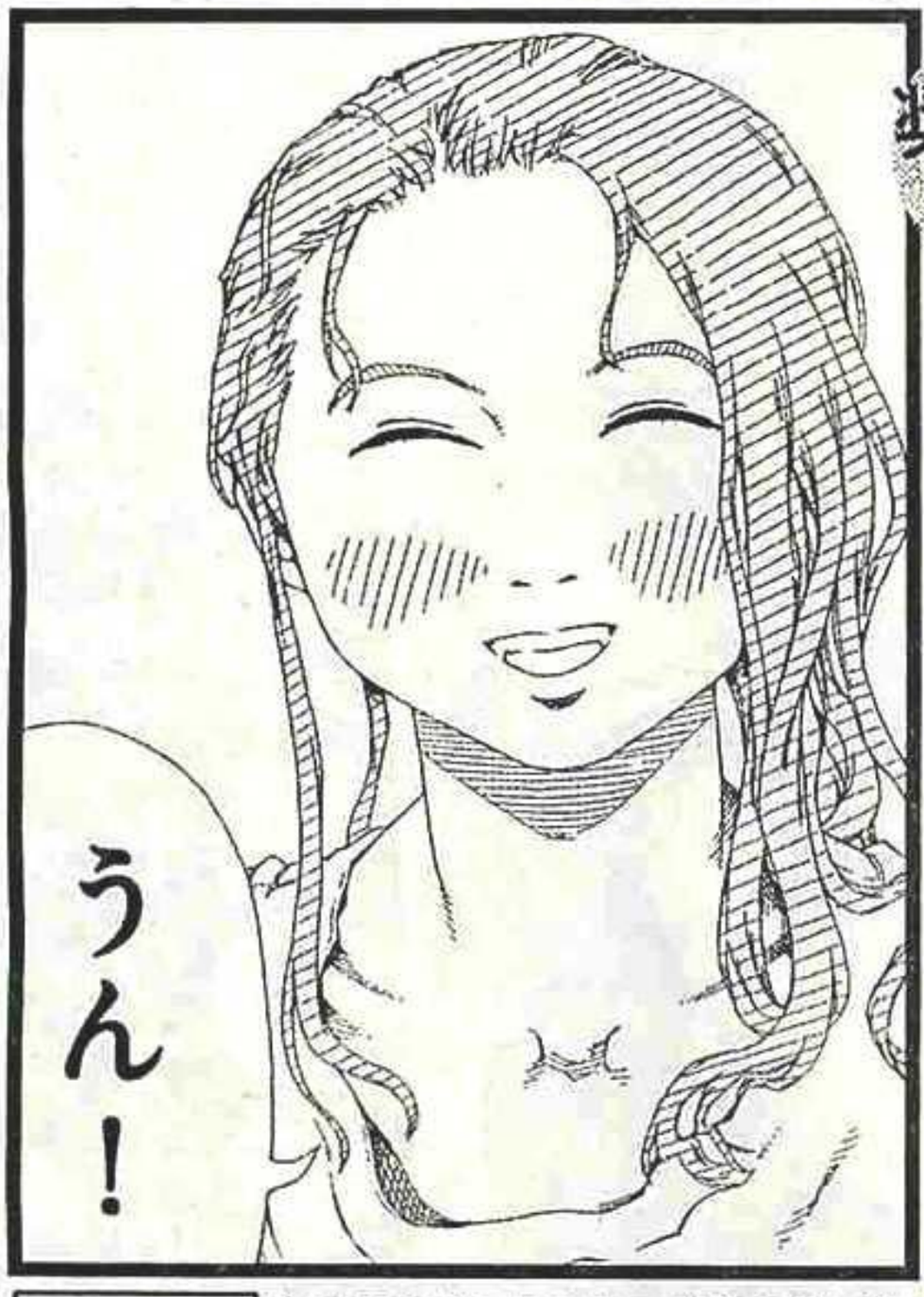


吉本謙次〈東京都・37歳〉

32P

**担当者からのメッセージ**
女の子のキャラクターが魅力的! 細かな仕草に可愛さと色気を感じました。表情のバリエーションが増えると、今後さらに良くなると思います。

## 第412回 公心天言

**編集次長 T川**
今回は佳作受賞作が誕生!『シェアー』の持つ不気味な空気感は多くの編集者の心を掴みました。情報やエンタメがあふれる今の世の中で、一度読んだら一ヵ月は忘れられない、そんなインパクトあるキャラクターやストーリーはホント貴重。読者の脳にツガーンと一撃をくらわす傑作をぜひお待ちしてます!!

**編集部員 H野**
作者が年と共に重ねた人生経験が生きる、個性的な作品が揃いましたね。「描きたい!」という熱意は伝わるのですが、構成に無駄が多く、読みづらい印象を受けました。「読者がどう読むか」という視点を持って、話を整理できるといいですね。プロは、常に読者へのサービス精神を持って作品に取り組んでいます。客観的に自分の作品を見るのは難しいと思いますが、是非がんばってください!


# 2014年、月間賞受賞者から4名が読み切り掲載!
# ヤンマガから、キミもデビューを目指そう!!

ヤンマガch
YOUTUBE公式ヤンマガchでも結果を配信中!!
http://www.youtube.com/user/yanmagach


## 応募要項

●応募資格:制限は一切ありません。プロアマ問わず自由で、デビュー歴があっても大丈夫です。●作品内容:未発表のオリジナル作品に限ります。ジャンルは一切問いませんが、15~25歳くらいの男性読者を想定した、パワーあふれるフレッシュな作品を期待します。●ページ数:原則として、ページ数は10ページ以上、50ページ以内。4コマ漫画は5ページ以上、20ページ以内(10本以上)。●寸法:タテ270ミリ、ヨコ180ミリ、原則として周囲に20ミリ以上の余白をとること(右図参照)。●かき方:B4サイズの漫画原稿用紙かケント紙に、黒インクで描くこと。またネーム(セリフ)は、ふき出しの中に必ず濃い目の鉛筆で書くこと。モノローグなど、ふき出しの中に入らないネームは、原稿用紙の上にトレーシングペーパーをはり、その上に鉛筆で書くこと。●応募上の注意:①原稿には必ずページ番号を記入し、最終ページの裏面に、作品のタイトル・住所・氏名・年齢・職業・電話番号(連絡先でも可)・略歴・アシスタント希望の有無・なぜヤングマガジンの月間賞に応募したのか、その理由を記入してください。なお、住所・氏名にはフリガナをふること。②応募は原則として郵送ですが、直接編集部に持ち込んでいただいても結構です。●その他:応募原稿は完全返却します(切手や封筒の同封は不要です)。ただし、海外への発送返却はいたしませんのでご了承ください。なお、入賞作の版権は講談社に帰属いたします。賞金は発表後、1ヵ月以内にご指定の銀行口座に振り込みます。

<原稿用紙サイズ>

●あて先:〒112-8001 東京都文京区音羽2-12-21
講談社 ヤングマガジン編集部 「月間新人漫画賞」係

まるII

16R

『サイレントメビウス』原典連載開始から四半世紀
新シリーズ〝QD〟ついに待望のコミックス第1巻11月6日発売!!

新世代の巫女(み こ)・闇雲風、劇的ピンチに武器も無し!?

セルゲイの前に現れた男の正体は!?
純真ら3人が抱える問題とは!?
大増50P!!

巻頭カラー!!

麻宮騎亜(クアドリガ)

# 『サイレントメビウスQD』

企画構成／西馬敬・保坂歩

注目!!! 今号から、月刊ヤングマガジンの発売日は、

毎月20日前後にまわり

ご注意ください!!

巻末グラビア

橘花凛（たちばなりん）

1stDVD「勇気凛凛」が激売れ中!!

やわらか水風船カップで月刊ヤングマガジン初登場!!

初登場&初表紙!!!

表紙&巻頭グラビア

都丸紗也華（とまるさやか）

超新星、初めてづくしの初摘み♥フレッシュグラビア!!

"伝説"の未来――15歳の"青春"!!

[IR]

原作 佐木飛朗斗

漫画 東直輝

VS.魔界転生衆――死闘必至!!

柳生十兵衛の命を狙い、次々と押し寄せる強敵たち!!

純な刺客は誰なのか……!?

原作 山田風太郎

漫画 せがわまさき

[十〈ジュウ〉～忍法魔界転生～]

最新第⑤巻絶賛発売中!!

# 月刊ヤングマガジン 10 OCTOBER 大好評発売中!!

定価：本体435円（税別） 発行／講談社

戦闘破壊学園ダンゲロス／鉄子の育て方／銀河乙女／COPPELION／攻殻機動隊ARISE～眠らない眼の男 Sleepless Eye～／ロジコマンガ／ミニマム／幸子に幸あれ／Yの楽園／特命係長只野仁～ルーキー編～／レッツ☆ラグーン／kiss×sis

# 海賊と呼ばれたヤンマガ！WEBで大暴れ!!

ヤングマガジン海賊版 公認

毎週月曜更新!!

累計800万PV突破!!

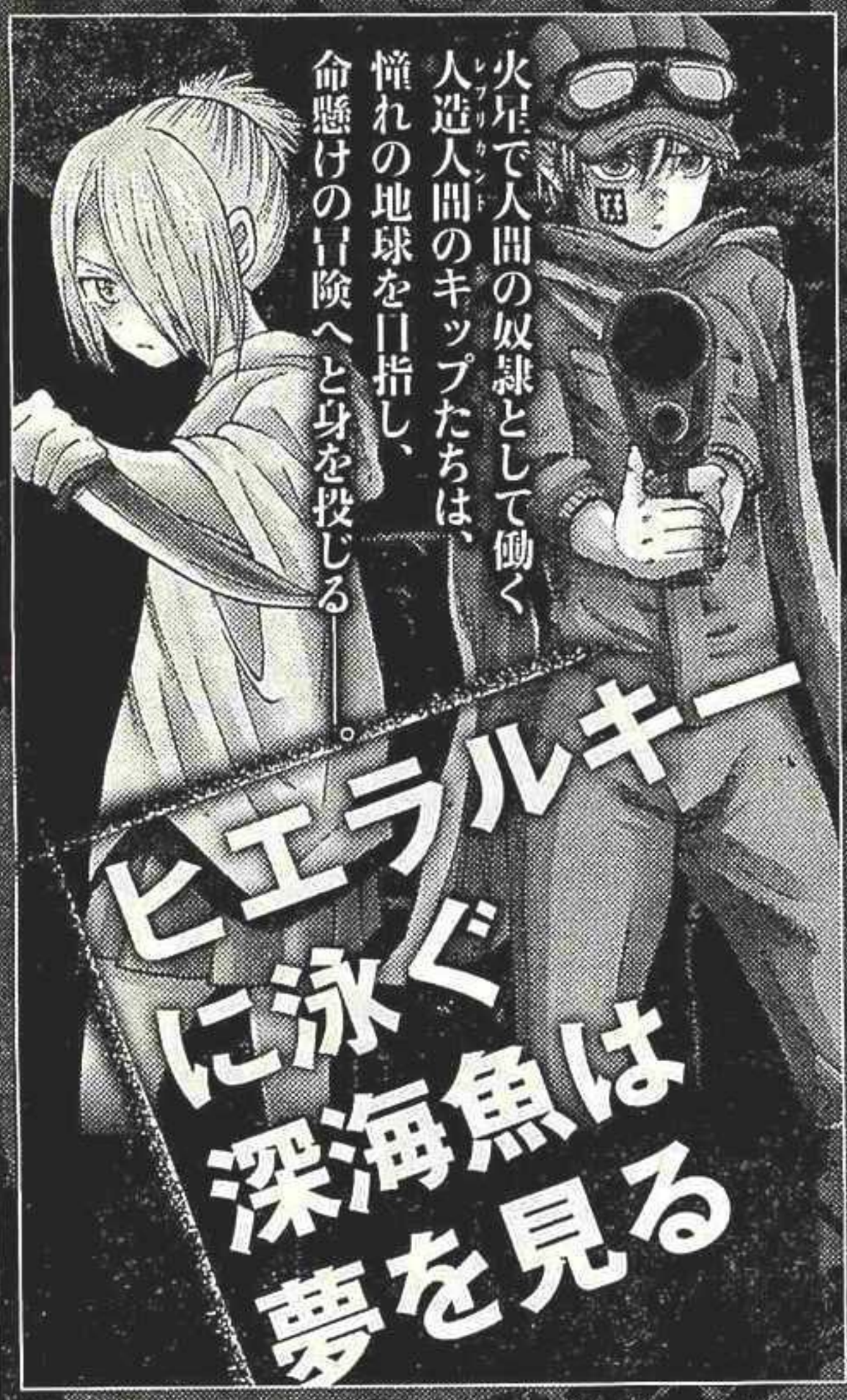


PCでもスマホでも読める！

http://estar.jp/ym_pirates ヤンマガ海賊版 検索

今すぐココからアクセス

もぎたてゲームレビュー!!

DEN-NO-EN

# 電撃PlayStation

# 講談社連合企画

**ソフト情報**

◆対応機種：ニンテンドー3DS ◆発売日：2014年10月11日
◆価格：（パッケージ版）5800円＋税、（ダウンロード版）5546円＋税
◆ジャンル：ハンティングアクション ◆1人（通信プレイ時2人～4人）
◆発売元：株式会社カプコン ◆CERO表記：C（15歳以上対象）

国民的メガ人気ゲーム「モンスターハンター」シリーズ。

前作よりG級のパワーアップを遂げた最新作、10月11日（土）発売!!!

## 新モンスターに新アクション……面白さボリュームUP!

昨年9月に発売し、国内出荷400万本を超えた超人気ハンティングアクションゲーム「MH4（モンスターハンター4）」。その「MH4」に様々な新要素が加わり、グレートなパワーアップを遂げた最新作「MH4G」がついに発売される！

モンスターハンターシリーズといえば、数々のアクションゲームを手がけているカプコンならではの味と、強大なモンスターを狩るワクワク感が最大の魅力の一つ。そもそも操れる武器の種類がとっても豊富！ 大剣や太刀などの近接武器から弓やボウガンなどの遠距離射撃武器、さらに狩猟笛や操虫棍などプレイヤーを援護できる特殊効果を持った武器……と全14種類もあるぞ！

ハンターたちが狩猟できる新モンスターたちも見逃せない。旧作で人気だったモンスターたちの復活、さらに前作「MH4」で登場したモンスターの亜種が登場するのだ。そして今作より新たに、謎めいた金色の飛竜・セルレギオスが登場するぞ！ 千刃竜の異名をとるこのモンスターの狩猟は、狩魂を震わせるはず！

## さらなる高みを目指す「G級」登場

今作ではドンドルマの大老殿で受けることができるG級クエストが追加されている。ただしこのG級クエストへ進むためには最終試験を受ける必要があり、その資格がハンターランクの解放だということが判明した。よってまずは、伝説の蛇王龍ダラ・アマデュラを討伐しなければならないが、前作をやりこんでいれば大丈夫なはず！ また、前作から登場した探索やギルドクエストのマップに追加エリアも登場。G級探索や新たな発掘装備などやりこみ要素も充実しているぞ。

ちなみに今作は前作のプレイデータを引き継げるという、前作からのハンターたちに嬉しい仕様になっているよ！

## PRESENT

**賞品**

3DSソフト『モンスターハンター4G』 500名

**応募方法**

はがきに、①郵便番号、②住所、③氏名、④性別、⑤年齢、⑥職業（学年）、⑦電話番号、⑧好きな雑誌、⑨持っているゲームハード、⑩これから欲しいゲームハード、⑪好きなゲームソフト、⑫これから買いたいゲームソフト、⑬1年間に購入するゲームの本数、以上をご記入の上、宛先までお送りください。このアンケートは、今後の出版企画の参考にさせていただきます。なお、当選者の発表は賞品の発送をもってかえさせていただきます。※応募はがきに記載された個人情報は、当企画の目的以外には使用いたしません。

**宛先**

〒170-8621
東京・豊島局 私書箱132号
講談社連合企画『MH4G』500名プレゼント係

**締め切り**

平成26年10月31日（金曜日）当日消印有効

VISUAL SOFT
ヴィジュアル・ソフト情報局

# それでも夜は明ける

12 YEARS A SLAVE

本年度アカデミー賞作品賞ほか主要3部門を受賞!

社会派スティーヴ・マックィーン監督が描く、衝撃と感動の実話物語

**奴隷として売られた男。差別は憎しみを生み、憎しみは悲劇を生んだ。目をそむけずに観てほしい。そんな映画がここにある!**

■監督／スティーヴ・マックィーン
■出演／キウェテル・イジョフォー
マイケル・ファスベンダー
■Blu-ray:4,800円(税別)
DVD:3,800円(税別)
■発売&レンタル中
■発売・販売元／ギャガ

## 広大な綿花畑

## 差別のムチは奴隷たちの肉体をえぐり、

## 自尊心を打ちのめした

ある日突然、あまりにも非情で不条理な人生の岐路に立ってしまった一人のエリート黒人男性。だまされて誘拐され、奴隷として売り飛ばされ、絶望の中で買いた、生き抜くことへの執念。それは愛する妻と子供たちと再会するための、12年間もの長き闘いだった。

本年度アカデミー賞作品賞に輝いた本作は、残虐な折檻に耐え、家畜以下の扱いを受けながらも、希望と誇りを捨てなかった男の真実に基づく物語だ。原作は、拉致後に生還できた数少ない奴隷の一人、自由黒人として認められていた演奏家ソロモン・ノーサップの回想録である。

イギリス出身のスティーヴ・マックィーン監督は、ロンドンの芸術大学で学んだ後、ニューヨークに移住。ビデオアートの作家として活動し、ターナー賞を受賞。その後、長編映画に進出し、『HUNGER／ハンガー 静かなる抵抗』(08)、『SHAME-シェイム-』(11)と、2作連続でカンヌ国際映画祭に出品。いずれも高い評価を得ている。

なる『HUNGER／ハンガー 静かなる抵抗』では、ハンガーストライキによって自分の信念を貫いた実在の政治活動家を、2作目の『SHAME-シェイム-』では、セックス依存症で苦悩する男の悲哀に焦点を当て、「弾圧」や「差別」のまっただ中にいる人間を描いてきた。希望を見失い、絶望に溺れがちな時代、この作品のメッセージが果たす役割は計り知れない。

## 『それでも夜は明ける』——奴隷制度を描いた映画

アメリカの負の歴史である奴隷制度を主題に真正面から描いたハリウッド映画は少ない。古くは'70年代に全世界を席巻したTVドラマシリーズ「ルーツ」。近年ではタランティーノ監督の『ジャンゴ 繋がれざる者』もあるが、カルト・アクションの色合いが濃い。『それでも夜は明ける』は、マックィーン監督が実話であるこの原作と出会い、衝撃を受けて映画化を切望。本作のプロデューサーも務めたブラッド・ピットも「あと1作しか映画を作れないならば、作るべきはこの作品」と断言し、ブラピの奔走により映画化が実現した。アフリカ系の監督による作品がアカデミー賞作品賞を受賞したのは史上初の快挙!

PRESENT 『スティーヴ・マックィーン BOX』DVD=3名

鬼才スティーヴ・マックィーン監督作
「それでも夜は明ける」
「HUNGER／ハンガー 静かなる抵抗」
「SHAME-シェイム-」の3作品を収録。
■Blu-ray BOX:10,500円(税別)
DVD BOX:8,200円(税別)
■発売中

ケータイとパソコンでの応募になります。

以下のURLにアクセスし、毎回変わるパスワードを入れ、必要事項を入力の上ご応募ください。

共通URLはこちら→ https://eq.kds.jp/yanmaga/ls/

このプレゼントのパスワード **9126**

しめきりは10月14日(火)21:00!

※当選者の発表は賞品の発送をもってかえさせていただきます。なお、雑誌公正競争規約の定めにより、この懸賞に当選された方は、この号の他の懸賞に当選できない場合がありますので、ご承知おきください。

©2013 Bass Films, LLC and Monarchy Enterprises S.a.r.l. All Rights Reserved. ©Blast! Films - Hunger Ltd. 2008 All Rights Reserved.
©2011 New Amsterdam Film Limited, Channel Four Television Corporation and The British Film Institute

足を踏み入れたら、逃れられない闇の社会。
その危険な香りに吸い寄せられるのも男の本能か？　というわけで、
次々に作られる犯罪アクション映画。今週の一本も、本能を刺激しまくる！

文　斉藤博昭

# ガンズ&ゴールド

## ワルの極意を豪快にみせるキャストたちの熱演が心わしづかみ！

**試写会 100組200名様 ご招待!!**

男の欲望を刺激する2つのアイテムが、見事にストーリーに絡むクライムアクション。オーストラリアの刑務所に軽犯罪で入所した若者JRが、所内を仕切る強盗犯ブレンダンに目を付けられる。そんな冒頭から、危険な香りと異様な緊迫感がスクリーンを支配していく。

脱獄に成功した後、ブレンダンは金塊の強奪を狙うが、計画がどこか危うげな分、スリルもたっぷりあって、悪vs悪の攻防はラストまで二転三転する。JRの心をまどわせ、運命を左右する、組織側のヒロインが悩ましいほどセクシーだし、ブレンダン役、ユアン・マクレガーのクールな悪役ぶりも強烈なインパクト。悪の道に引きずり込まれる男たちの悲壮な決意に、最後は思わぬ感動が……!?　要所のアクション演出も見ごたえがある、本格派ハードボイルド映画だ。

**11月1日(土)、シネマサンシャイン池袋ほか全国ロードショー！**

## 刑務所を脱獄し、金塊の強奪を狙う！最も危険なヤマに挑んだ男たち！

カリスマ・リーダー ブレンダン（ユアン・マクレガー）

裏社会に名をとどろかせるが、刑期は20年！

NEWスターに注目 ブレントン・スウェイツ（JR役）

オーストラリア出身で、現在、ハリウッドでも急激に注目度がアップ中。「マレフィセント」では王子役を演じ、主演作も先日、全米で公開された。メル・ギブソン、ヒュー・ジャックマンらに次ぐ、オーストラリアからの大スターになるか？

オーストラリアを舞台に先の読めない犯罪アクションが展開！

### 驚きポイント1

**凶悪犯罪者たちの争いが絶えない刑務所 そこからの脱獄法とは……？**

無敵の受刑者たちのリーダー格である強盗犯ブレンダンが、新たに入所した初犯で19歳のJRを仲間に引き入れる。半年で出所するJRに、犯罪組織と連絡をとらせ、脱獄を手助けさせるのだが、その方法があまりに豪快でびっくり！

### 驚きポイント2

**出所後も犯罪は止められない！ 狙うのは、大量の金塊!?**

犯罪組織からの依頼で、ブレンダンの仲間は金塊の製錬所を襲撃。成功すれば、ブレンダンらも大量の分け前を手にすることができる。JRも協力するが、その襲撃方法もブッとんでる！

**さらに驚きの逆襲計画が!**

監督・脚本／ジュリアス・エイヴァリー
出演／ユアン・マクレガー
ブレントン・スウェイツ
配給／KADOKAWA

© 2013 SOAG Holdings Pty Ltd, Screen Australia, ScreenWest Inc. and Screen NSW

## PRESENT PRESENT PRESENT

**『ガンズ&ゴールド』試写会 100組200名様**

| 開催地 | 日にち | 会場 | 開場時間 | 開映時 |
|---|---|---|---|---|
| 東京 | 10月22日(水) | なかのZENO小ホール | 18:30 | 19:0 |

**ケータイとパソコンでの応募になります。**

以下のURLにアクセスし、毎回変わるパスワードを入れ、必要事項を入力の上ご応募ください。

共通URLはこちら
**https://eq.kds.jp/yanmaga/ls/**

このプレゼントのパスワード
**2251**

※当選者の発表は賞品の発送をもってかえさせていただきます。なお、雑誌公正競争規約の定めにより、この懸賞に当選された方は、この号の他の懸賞に当選できない場合がありますので、ご承知おきください。

しめきりは10月14日(火)21:00!

# アンケート&プレゼント!!

ヤングマガジン第45号

合計114名様!

## 1 PlayStation®Vita ブラック Wi-Fiモデル ＝2名

ゲーマーに圧倒的人気を誇る携帯ゲーム機！
プレイステーションの名作タイトルも、DL購入できちゃいます!!

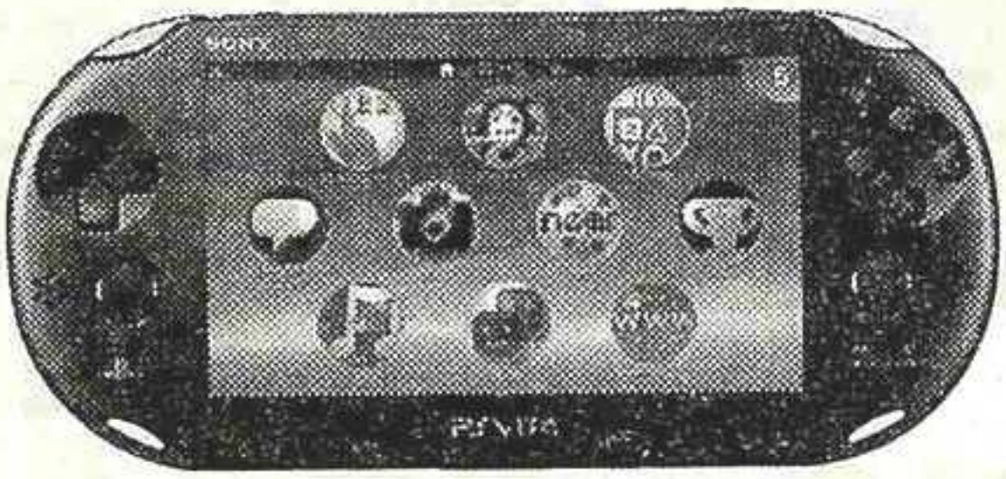

※画面はハメ込み合成です。

## 2 ネスカフェドルチェグスト ジェニオプレミアム ピアノブラック ＝4名

ボタン1つで簡単においしくプロの味を実現できるカプセル式カフェマシン！　抽出が自動で止まる「オートストップ機能」を搭載。

※カプセルは別売りです。

## 3 ソニーステレオヘッドホン MDR-XB610 ホワイト ＝3名

臨場感に満ちた重低音を再生。低反発ウレタンを伸縮性の高いレザーで覆うことで快適な装着感を実現したシンプルかつスタイリッシュなヘッドホン。

## 4 現金1万円 ＝5名

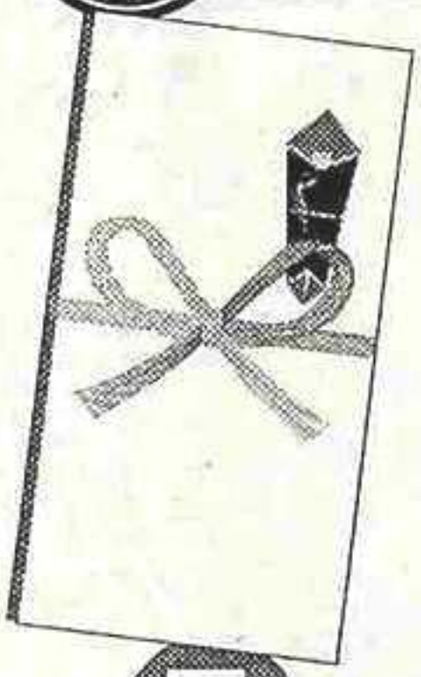

## 5 アイドルQUOカード「白石麻衣&生田絵梨花(乃木坂46)」 ＝100名

※アイドルQUOカードは発送に多少の時間がかかります。ご了承ください。

## ヤングマガジン第40号 プレゼント当選者

| ニンテンドー3DS LL ホワイト 3名 | | | シービージャパン ノンオイルフライヤー ブラック 3名 | | | iPod touch 32GB ブルー 3名 | | | 現金1万円 5名 | | | アイドルQUOカード「久松郁実」 100名 | | |
|---|---|---|---|---|---|---|---|---|---|---|---|---|---|---|
| 東京都 | 松本 | 幸典 | 北海道 | 蒼谷 | 義仁 | 茨城県 | 松村 | 里美 | 宮城県 | 木戸 | 秋絵 | 北海道 | 佐藤 | 中恵 |
| 岐阜県 | 久世真由美 | | 神奈川県 | 田中 | 一男 | 大阪府 | 岩城 | 健三 | 静岡県 | 清水 | 健治 | 北海道 | 佐々木英子 | |
| 兵庫県 | 岩田 | 耕司 | 大分県 | 広田 | 健一 | 香川県 | 竹中 | 虹菜 | 京都府 | 金子 | 哲也 | 北海道 | 寄松 | 悠江 |
| | | | | | | | | | 山口県 | 堀田 | 康夫 | 北海道 | 本林 | 優子 |
| | | | | | | | | | | 米重 | 正裕 | 青森県 | 岩渕 | 敏和 |
| | | | | | | | | | | | | 宮城県 | 中里 | 昭男 |
| | | | | | | | | | | | | 秋田県 | 板垣 | 晴朗 |
| | | | | | | | | | | | | 栃木県 | 木村美和子 | |
| | | | | | | | | | | | | 群馬県 | 関 | |
| | | | | | | | | | | | | 埼玉県 | 渡部 | 浩二 |
| | | | | | | | | | | | | 秋田県 | 吉田 | 浩 |
| | | | | | | | | | | | | 山形県 | 永田 | 貴光 |
| | | | | | | | | | | | | 福島県 | 塚本 | 裕紀 |
| | | | | | | | | | | | | 茨城県 | 大森 | 悟 |
| | | | | | | | | | | | | 埼玉県 | 堀江 | 岳男 |
| | | | | | | | | | | | | 埼玉県 | 青柳 | 尚行 |
| | | | | | | | | | | | | 埼玉県 | 奈良 | 元裕 |
| | | | | | | | | | | | | 埼玉県 | 信田 | 敏克 |
| | | | | | | | | | | | | 埼玉県 | 阿部 | 和博 |
| | | | | | | | | | | | | 埼玉県 | 小倉 | 秀男 |
| | | | | | | | | | | | | 埼玉県 | 弓削 | 真嘉 |
| | | | | | | | | | | | | 埼玉県 | 岡村 | 祐作 |
| | | | | | | | | | | | | 埼玉県 | 萩原 | 翔矢 |
| | | | | | | | | | | | | 埼玉県 | 大霜 | 孝雄 |
| | | | | | | | | | | | | 千葉県 | 染谷 | 力 |
| | | | | | | | | | | | | 千葉県 | 田中 | 僚 |
| | | | | | | | | | | | | 千葉県 | 篠原 | 卓朗 |
| | | | | | | | | | | | | 千葉県 | 今関 | 忍 |
| | | | | | | | | | | | | 東京都 | 原 | 明日香 |
| | | | | | | | | | | | | 東京都 | 寺松 | 正 |
| | | | | | | | | | | | | 東京都 | 田村 | 典裕 |
| | | | | | | | | | | | | 東京都 | 武田 | 優彦 |
| | | | | | | | | | | | | 東京都 | 永田 | 勇二 |
| | | | | | | | | | | | | 東京都 | 渋谷 | 俊 |
| | | | | | | | | | | | | 東京都 | 青山 | 共行 |

| | | | | | | | | | | | | | | |
|---|---|---|---|---|---|---|---|---|---|---|---|---|---|---|
| 東京都 | 横山 | 碧明 | 神奈川県 | 島田 | 泰成 | 神奈川県 | 奥村 | 孝一 | 神奈川県 | 馬場 | 勝久 | 神奈川県 | 金井 | 利行 |
| 東京都 | 大倉 | 未緒 | 神奈川県 | 滝嶋 | 氏蔵 | 神奈川県 | 小笠原雄邦 | | 神奈川県 | 竹口 | 紘司 | 神奈川県 | 奥住 | 信也 |
| 神奈川県 | 金井 | 利行 | 神奈川県 | 奥住 | 信也 | 神奈川県 | 平沢 | 泰幸 | 新潟県 | 望月 | 敏秀 | 神奈川県 | 野地 | 哲生 |
| 神奈川県 | 島田 | 泰成 | 神奈川県 | 野地 | 哲生 | 神奈川県 | 飛澤 | 憲治 | 新潟県 | 黒石 | 卓也 | 神奈川県 | 平野 | 将之 |
| 神奈川県 | 滝嶋 | 氏蔵 | 神奈川県 | 平野 | 将之 | 長野県 | 武田 | 浩之 | 富山県 | 宮地 | 裕介 | 神奈川県 | 新藤 | 暁 |
| 神奈川県 | 奥住 | 信也 | 神奈川県 | 新藤 | 暁 | 岐阜県 | 大矢 | 由美 | 石川県 | 戸根 | 健登 | 新潟県 | 岡部 | 徹 |
| 神奈川県 | 野地 | 哲生 | 神奈川県 | 岡部 | 徹 | 静岡県 | 堀崎 | 敏純 | 福井県 | 野村 | 純 | 新潟県 | 高橋 | 圭祐 |
| 神奈川県 | 平野 | 将之 | 新潟県 | 高橋 | 圭祐 | 静岡県 | 野村 | 純 | 山梨県 | 堀崎 | 敏明 | 新潟県 | 本間 | 麻美 |
| 神奈川県 | 新藤 | 暁 | 新潟県 | 本間 | 麻美 | 愛知県 | 堀崎 | 敏明 | 長野県 | 澤田 | 淳 | 神奈川県 | 田巻 | 啓介 |
| 新潟県 | 岡部 | 徹 | 新潟県 | 田巻 | 啓介 | 愛知県 | 澤田 | 淳 | 長野県 | 山内 | 康聖 | 神奈川県 | 馬場 | 勝久 |
| 新潟県 | 高橋 | 圭祐 | 神奈川県 | 馬場 | 勝久 | 愛知県 | 山内 | 康聖 | 岐阜県 | 松野 | 新也 | 神奈川県 | 竹口 | 紘司 |
| 神奈川県 | 本間 | 麻美 | 神奈川県 | 竹口 | 紘司 | 愛知県 | 松野 | 新也 | 愛知県 | 立川 | 義明 | 神奈川県 | 奥村 | 孝一 |
| 神奈川県 | 田巻 | 啓介 | 神奈川県 | 奥村 | 孝一 | 愛知県 | 立川 | 義明 | 愛知県 | 木佐木智和 | | 神奈川県 | 小笠原雄邦 | |
| 神奈川県 | 馬場 | 勝久 | 神奈川県 | 小笠原雄邦 | | 愛知県 | 木佐木智和 | | 愛知県 | 山本 | 直樹 | 神奈川県 | 平沢 | 泰幸 |
| 神奈川県 | 竹口 | 紘司 | 神奈川県 | 平沢 | 泰幸 | 愛知県 | 山本 | 直樹 | 愛知県 | 高江洲 | 忍 | 神奈川県 | 飛澤 | 憲治 |
| 神奈川県 | 奥村 | 孝一 | 神奈川県 | 飛澤 | 憲治 | 愛知県 | 高江洲 | 忍 | 愛知県 | 澤井 | 良輔 | 神奈川県 | 武田 | 浩之 |
| 神奈川県 | 小笠原雄邦 | | 神奈川県 | 武田 | 浩之 | 愛知県 | 澤井 | 良輔 | 愛知県 | 松浦 | 哲治 | 神奈川県 | 大矢 | 由美 |
| 神奈川県 | 平沢 | 泰幸 | 神奈川県 | 大矢 | 由美 | 愛知県 | 松浦 | 哲治 | 愛知県 | 濱岡 | 隆之 | 神奈川県 | 堀崎 | 敏純 |
| 神奈川県 | 飛澤 | 憲治 | 神奈川県 | 堀崎 | 敏純 | 愛知県 | 濱岡 | 隆之 | 愛知県 | 喜多 | 強 | 神奈川県 | 野村 | 純 |
| 神奈川県 | 武田 | 浩之 | 神奈川県 | 野村 | 純 | 愛知県 | 喜多 | 強 | 静岡県 | 濱本 | 浮史 | 神奈川県 | 堀崎 | 敏明 |
| 神奈川県 | 大矢 | 由美 | 神奈川県 | 堀崎 | 敏明 | 静岡県 | 濱本 | 浮史 | 静岡県 | 小柴 | 玲奈 | 神奈川県 | 澤田 | 淳 |
| 神奈川県 | 堀崎 | 敏純 | 神奈川県 | 澤田 | 淳 | 静岡県 | 小柴 | 玲奈 | 静岡県 | 竹田 | 僖之 | 神奈川県 | 山内 | 康聖 |
| 神奈川県 | 野村 | 純 | 神奈川県 | 山内 | 康聖 | 静岡県 | 竹田 | 僖之 | 静岡県 | 登日綾怜花 | | 神奈川県 | 松野 | 新也 |
| 神奈川県 | 堀崎 | 敏明 | 神奈川県 | 松野 | 新也 | 静岡県 | 登日綾怜花 | | 静岡県 | 菅原 | 敏洋 | 神奈川県 | 立川 | 義明 |
| 神奈川県 | 澤田 | 淳 | 神奈川県 | 立川 | 義明 | 静岡県 | 菅原 | 敏洋 | 静岡県 | 松本 | 直樹 | 神奈川県 | 木佐木智和 | |
| 神奈川県 | 山内 | 康聖 | 神奈川県 | 木佐木智和 | | 静岡県 | 松本 | 直樹 | 静岡県 | 茶谷 | 浩司 | 神奈川県 | 山本 | 直樹 |
| 神奈川県 | 松野 | 新也 | 神奈川県 | 山本 | 直樹 | 静岡県 | 茶谷 | 浩司 | 静岡県 | 田村 | 典宏 | 神奈川県 | 高江洲 | 忍 |
| 神奈川県 | 立川 | 義明 | 神奈川県 | 高江洲 | 忍 | 静岡県 | 田村 | 典宏 | 静岡県 | 大久保安隆 | | 神奈川県 | 澤井 | 良輔 |
| 神奈川県 | 木佐木智和 | | 神奈川県 | 澤井 | 良輔 | 静岡県 | 大久保安隆 | | 静岡県 | 栗栖 | 佳子 | 神奈川県 | 松浦 | 哲治 |
| 神奈川県 | 山本 | 直樹 | 神奈川県 | 松浦 | 哲治 | 静岡県 | 栗栖 | 佳子 | 静岡県 | 吉本 | 治之 | 神奈川県 | 濱岡 | 隆之 |
| 神奈川県 | 高江洲 | 忍 | 神奈川県 | 濱岡 | 隆之 | 静岡県 | 吉本 | 治之 | 静岡県 | 藤山 | 哲也 | 神奈川県 | 喜多 | 強 |
| 神奈川県 | 澤井 | 良輔 | 神奈川県 | 喜多 | 強 | 静岡県 | 藤山 | 哲也 | 静岡県 | 金尾 | 洋二 | 神奈川県 | 濱本 | 浮史 |
| 神奈川県 | 松浦 | 哲治 | 神奈川県 | 濱本 | 浮史 | 静岡県 | 金尾 | 洋二 | 静岡県 | 脇本 | 和義 | 神奈川県 | 小柴 | 玲奈 |
| 神奈川県 | 濱岡 | 隆之 | 神奈川県 | 小柴 | 玲奈 | 静岡県 | 脇本 | 和義 | 静岡県 | 中島 | 亘 | 神奈川県 | 竹田 | 僖之 |
| 神奈川県 | 喜多 | 強 | 神奈川県 | 竹田 | 僖之 | 静岡県 | 中島 | 亘 | 静岡県 | 魚里 | 徳宇 | 神奈川県 | 登日綾怜花 | |
| 神奈川県 | 濱本 | 浮史 | 神奈川県 | 登日綾怜花 | | 静岡県 | 魚里 | 徳宇 | 静岡県 | 大北 | 剛奈 | 神奈川県 | 菅原 | 敏洋 |
| 神奈川県 | 小柴 | 玲奈 | 神奈川県 | 菅原 | 敏洋 | 静岡県 | 大北 | 剛奈 | 静岡県 | 兵頭 | 恵介 | 神奈川県 | 松本 | 直樹 |
| 神奈川県 | 竹田 | 僖之 | 神奈川県 | 松本 | 直樹 | 静岡県 | 兵頭 | 恵介 | 静岡県 | 村上 | 敦史 | 神奈川県 | 茶谷 | 浩司 |
| 神奈川県 | 登日綾怜花 | | 神奈川県 | 茶谷 | 浩司 | 静岡県 | 村上 | 敦史 | 静岡県 | 高山 | 知裕 | 神奈川県 | 田村 | 典宏 |
| 神奈川県 | 菅原 | 敏洋 | 神奈川県 | 田村 | 典宏 | 静岡県 | 高山 | 知裕 | 静岡県 | 樋口 | 淳一 | 神奈川県 | 大久保安隆 | |
| 神奈川県 | 松本 | 直樹 | 神奈川県 | 大久保安隆 | | 静岡県 | 樋口 | 淳一 | 静岡県 | 吉田 | 行徳 | 神奈川県 | 栗栖 | 佳子 |
| 神奈川県 | 茶谷 | 浩司 | 神奈川県 | 栗栖 | 佳子 | 静岡県 | 吉田 | 行徳 | 静岡県 | 山口 | 正頌 | 神奈川県 | 吉本 | 治之 |
| 神奈川県 | 田村 | 典宏 | 神奈川県 | 吉本 | 治之 | 静岡県 | 山口 | 正頌 | 静岡県 | 竹下 | 裕助 | 神奈川県 | 藤山 | 哲也 |
| 神奈川県 | 大久保安隆 | | 神奈川県 | 藤山 | 哲也 | 静岡県 | 竹下 | 裕助 | 静岡県 | 渡邊 | 史朗 | 神奈川県 | 金尾 | 洋二 |
| 神奈川県 | 栗栖 | 佳子 | 神奈川県 | 金尾 | 洋二 | 静岡県 | 渡邊 | 史朗 | 静岡県 | 平安山 | 瑞樹 | 神奈川県 | 脇本 | 和義 |
| 神奈川県 | 吉本 | 治之 | 神奈川県 | 脇本 | 和義 | 静岡県 | 平安山 | 瑞樹 | | | | 神奈川県 | 中島 | 亘 |
| 神奈川県 | 藤山 | 哲也 | 神奈川県 | 中島 | 亘 | | | | | | | 神奈川県 | 魚里 | 徳宇 |
| 神奈川県 | 金尾 | 洋二 | 神奈川県 | 魚里 | 徳宇 | | | | | | | 神奈川県 | 大北 | 剛奈 |
| 神奈川県 | 脇本 | 和義 | 神奈川県 | 大北 | 剛奈 | | | | | | | 神奈川県 | 兵頭 | 恵介 |
| 神奈川県 | 中島 | 亘 | 神奈川県 | 兵頭 | 恵介 | | | | | | | 神奈川県 | 村上 | 敦史 |
| 神奈川県 | 魚里 | 徳宇 | 神奈川県 | 村上 | 敦史 | | | | | | | 神奈川県 | 高山 | 知裕 |
| 神奈川県 | 大北 | 剛奈 | 神奈川県 | 高山 | 知裕 | | | | | | | 神奈川県 | 樋口 | 淳一 |
| 神奈川県 | 兵頭 | 恵介 | 神奈川県 | 樋口 | 淳一 | | | | | | | 神奈川県 | 吉田 | 行徳 |
| 神奈川県 | 村上 | 敦史 | 神奈川県 | 吉田 | 行徳 | | | | | | | 神奈川県 | 山口 | 正頌 |
| 神奈川県 | 高山 | 知裕 | 神奈川県 | 山口 | 正頌 | | | | | | | 神奈川県 | 竹下 | 裕助 |
| 神奈川県 | 樋口 | 淳一 | 神奈川県 | 竹下 | 裕助 | | | | | | | 神奈川県 | 渡邊 | 史朗 |
| 神奈川県 | 吉田 | 行徳 | 神奈川県 | 渡邊 | 史朗 | | | | | | | 神奈川県 | 平安山 | 瑞樹 |
| 神奈川県 | 山口 | 正頌 | 神奈川県 | 平安山 | 瑞樹 | | | | | | | | | |
| 神奈川県 | 竹下 | 裕助 | | | | | | | | | | | | |
| 神奈川県 | 渡邊 | 史朗 | | | | | | | | | | | | |
| 神奈川県 | 平安山 | 瑞樹 | | | | | | | | | | | | |

※賞品発送までに、5~6週間かかることがあります。ご了承ください。

# プレゼント応募方法

## ハガキ

ハガキで応募される方は、下の応募用紙に記入してハガキの裏面に貼りつけ、
〒170-8601
東京豊島郵便局
私書箱24号 講談社
ヤングマガジン
第45号アンケート係
までお送りください。
10月10日(金)の消印まで有効です。
※応募用紙への記入は黒ボールペンを使用してください。

## 携帯電話

携帯電話(iモード・EZweb・Yahoo!ケータイ)で応募される方は①メニューでインターネットのURL入力を選択し、②http://の後に③ohkan.jpを入力してください。④するとオーカンjpのメニュー画面になりますので⑤今すぐ応募!!→講談社→ヤングマガジン→45号アンケート&プレゼント応募を選んでください。⑥最初の入力画面に今週のキーコードを入力してください。

▼▼ アクセストラブルのお問い合わせ ▼▼
オーカンjpサポートセンター
mail: info@ohkan.jp
(受付時間 10:00~17:00)

## WEB

WEB(PC・スマホ等)で応募される方は、ヤンマガ公式HP「WEBヤンマガ」(http://yanmaga.jp/)にアクセスしていただき、①「アンケート」ボタンをクリックして、アンケートシステムに入ってください。②「週刊」「月刊」「3rd」と3つの項目が出ますので、「週刊」を選択③今週のパスワードを入力してください。

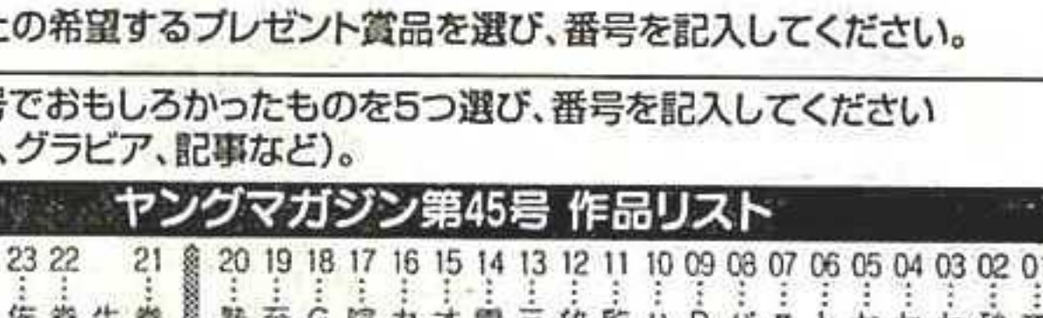


**今週のパスワードは 7865**

**応募期間** 10月6日(月)0:00~
10月10日(金)23:59

●応募は無料ですが、プラウザホン使用基本料(月額基本料金など)やパケット通話料金(平均して30円くらい)がかかります。また、各通信社・機種などにより若干差異が生じます。●応募をすると、取り消しや訂正はできませんので、慎重に応募してください。●18歳未満の方は、ご両親の了解を得てから応募してください。●当選者は全応募者の中から、抽選によって決定します。ハガキ・携帯・WEB応募の当選確率は変わりません。●PC等での接続料金、通信料は自己負担となります。

当選者の発表 **本誌第50号** 誌上
**11月10日(月)発売**

※アンケートの回答内容は、抽選には関係ありません。

▼あて先カード(これを切り取ってハガキの表側に貼ると便利だよ)

〒170-8601 東京豊島郵便局私書箱24号
講談社 ヤングマガジン第45号
**アンケート係**

### 第45号プレゼント応募用紙

〒□□□-□□□□ ☎ ( )

住所 都道府県
(都道府県名を必ずお書きください)

氏名 (ふりがな) 年齢 歳 性別 男・女

Ⓐ職業 Ⓑ希望賞品
Ⓒおもしろかったもの5つ
Ⓓ一番おもしろかったもの1つ Ⓔ読んでいないもの2つ
Ⓕ今週号のヤンマガで何作品読みましたか Ⓖこの号の内容について
Ⓗ「でぶせん」を読んだ感想を番号で記入してください。
Ⓘ「でぶせん」を読んだ感想を書き込んでください。

Ⓙ表紙&巻頭グラビア「白石麻衣&生田絵梨花(乃木坂46)」について
Ⓚ漫画・グラビアについて応援メッセージ、イチャモンなどありましたら、ご自由にお書きください。

## アンケート

まず、あなたの郵便番号・住所・電話番号・氏名・年齢・性別を記入してください。

Ⓐあなたの職業を番号で記入してください。
01…中学生 02…高校生 03…大学生
04…専門学校生 05…自営業 06…会社員
07…フリーター 08…主婦 09…無職 10…その他

Ⓑあなたの希望するプレゼント賞品を選び、番号を記入してください。

Ⓒこの号でおもしろかったものを5つ選び、番号を記入してください(漫画、グラビア、記事など)。

### ヤングマガジン第45号 作品リスト

01…でぶせん
02…砂の栄冠
03…セキセイインコ
04…セブン☆スター
05…センゴク一統記
06…トロピカル侍
07…πニャン
08…バウンスアウト
09…PACT〈パクト〉
10…ハンツー×トラッシュ
11…監獄学園〈プリズンスクール〉
12…放課後ミンコフスキー
13…三億円事件奇譚 モンタージュ
14…雪にツバサ
15…オトノバ
16…カイジ
17…暗躍稼業
18…GTO パラダイス・ロスト
19…至福の勝対レシピ
20…塾生★碇石くん
21…巻頭グラビア/白石麻衣&生田絵梨花(乃木坂46)
22…巻末グラビア/佐野ひなこ
23…佐野ひなこヒンナップポスター
24…白石麻衣&生田絵梨花(乃木坂46)インタビュー記事
25…黒BUTA農場
26…その他

Ⓓ Cで選んだ中から、一番おもしろかったものを1つ選び、番号を記入してください。

Ⓔこの号で読んでいないものがあれば2つ選び、番号を記入してください。読んでいないものがなければ、無記入のまま次の質問に進んでください。

Ⓕ今週号のヤンマガに掲載されたマンガのうち、読んだのは何作品ぐらいですか? 次の中から1つ選び、番号を記入してください。
1…すべて読んだ 2…16~19作品 3…11~15作品
4…6~10作品 5…1~5作品 6…その他

Ⓖこの号の内容にどれぐらい満足しましたか。次の中から1つ選び、番号で記入してください。
1…大満足 2…満足 3…ふつう 4…不満 5…大いに不満

Ⓗ「でぶせん」を読んだ感想を次の中から1つ選び、番号で記入してください。
1…読んでいない 2…つまらなかった 3…あまりおもしろくなかった
4…ふつう 5…まあまあおもしろかった 6…とてもおもしろかった

Ⓘ「でぶせん」を読んだ感想を書き込んでください。

Ⓙ表紙&巻頭グラビア「白石麻衣&生田絵梨花(乃木坂46)」について、感想を次の中から1つ選び、番号で記入してください。
1…見ていない 2…あまりよくなかった 3…ふつう
4…よかった 5…すごくよかった

Ⓚ漫画・グラビアについて応援メッセージ、イチャモンなどありましたら、ご自由にお書きください。

●雑誌公正競争規約の定めにより、この懸賞に当選された方はこの号の他の懸賞に当選できない場合がありますので、ご了承ください。
●ご記入いただきました個人情報は、集計・抽選以外の目的には使用いたしません。また、企画終了後、すみやかに廃棄いたします。

# ごめんなさいっ!!

巻頭 book in book

サイン入りQUOカードプレゼント付き

グラビアスタイル!

## フォトブック 8ページ

マギー、小嶋陽菜、島崎遥香、山本彩、佐野ひなこ、橋本環奈、久松郁実、都丸紗也華

巻末グラビア

## 上西星来

Seira Jonishi

東京パフォーマンスドール

☆表紙&巻頭グラビア!!

## 今野杏南

Anna Konno

トップグラドルあんちょ、決意のブラ外し!
弾んで揺れる!!!

ビキニのヒモを外しちゃった♡
魅惑のぷるるんGカップ!

## 桜井玲香

Reika Sakurai

こんな乃木坂みたことない!
清楚揃いの乃木坂の〝大人チーム〟が見せるポップな乙女ごころ。

## ポルノ浦みこ

かわいさも歌も、踊りもノンストップ!
圧倒的、美少女感!!

巻中グラビア

## 深川麻衣

Mai Fukagawa

2号連続乃木坂46

NO.46 10月11日(土)発売!!

ヤングマガジン YOUNG MAGAZINE

特別定価:350円(税込)

今週は土曜日もヤンマガデー!

NEXT LINE UP

- 彼岸島 48日後…
- でぶせん
- 高嶺の花
- 放課後ミンコフスキー
- 塾生★碇石くん
- セブン☆スター
- セキセイインコ
- ハンツー×トラッシュ
- モンタージュ
- トロピカル侍
- 砂の栄冠
- センゴク一統記
- みなみけ
- ハレ婚。
- バウンスアウト
- 池袋スティングレイ
- 8♀1♂(ハテイチ)
- オトノバ
- 至福の暴対レシピ
- 雪にツバサ
- 中2の男子と第6感

一部地域で発売が遅れる可能性があります。ご了承ください。

次号の特大号は
グラビア超メガ盛り★
こんなに大きくなっちゃって

と・・特大号なのに
特別定価350円・・です
なんちゃって♡

今一番フリーダムな学園脱獄マンガ、
アニメ化企画、全力で進行中!!
嬉しすぎて入魂の巻頭カラーだ!!!

# 監獄学園
# プリズンスクール

平本アキラ

今日中に脱獄しなきゃいけないってのに
オシッコだのお漏らしだのマ○だの
目につく範囲全部、問題山積み状態!!
万里、花、リサに翻弄されるキヨシは、残り数時間のうちに
作戦を完遂できるのか!? あと男としての
プライドは保ててるのか!?

YOUNG MAGAZINE 2014/10/20

# CONTENTS

No.45
表紙／白石麻衣＆生田絵梨花
表紙撮影／佐藤裕之
表紙構成／斉藤明（Veia）

乃木坂46
しらいしまい　いくたえりか
白石麻衣＆生田絵梨花
表紙&巻頭グラビア

清楚で才女揃いの乃木坂46の"美"の系譜!


007 巻末グラビア 419 佐野ひなこ
2014年最も急上昇したアイドルが今度はしっとり大人っぽく……♥

003▶佐野ひなこ ピンナップポスター
152▶ヤングマガジン 10月刊KCのお知らせ
154▶新増刊ヤングマガジン サードのお知らせ
403▶白石麻衣&生田絵梨花インタビュー
404▶第412回月間新人漫画賞発表& 第414回月間新人漫画賞募集のお知らせ
406▶月刊ヤングマガジンのお知らせ
408▶ヤングマガジン海賊版のお知らせ
409▶黒ブタ農場
412▶アンケート&プレゼント& 懸賞(第40号)の当選者発表
414▶次号第46号の予告


※「みなみけ」は隔週連載です。「彼岸島 48日後…」「8♀1♂<ハチイチ>」「高嶺の花」「ドクター早乙女」「池袋スティングレイ」「ハレ婚。」「中2の男子と第6感」は休載いたします。ご了承ください。

## 黒ブタMidnight

今年は「ゴジラの夏」だった。といってもハリウッド映画の事じゃなく、5歳の息子が怪獣映画にハマり、共にゴジラ作品を観まくる夏の日々であった。見事にゴジラ脳となった息子は、伊福部昭先生のテーマ曲を口ずさみながら、ビオランテと名付けたアサガオを大事に育てた。 鉄拳㊦

最近行きつけの寿司屋の中国人店員がとてもかわいい。つたない日本語ながら、一所懸命働くその姿に心が奪われっぱなし。一緒にいた先輩が中国語を喋れたので、「美味しいです」という意味のフレーズを教わって話しかけたら、「愛してる」という意味だった……。（ヒデ）

この雑誌に関するお問い合わせは、土曜日、日曜日、祝祭日を除く平日　小社営業時間9：30～17:30でお願いいたします。◆記事など内容に関するお問い合わせは<03-5395-3461>　不良本に関しては<03-5395-3603>
©講談社 2014
R<日本複製権センター委託出版物>
禁無断複写<コピー>、転載

巻頭カラー!!　最新単行本第⑰巻 絶賛発売中!!

## 014 モンタージュ
渡辺 潤　桜場先生から丁寧な絵の入ったサイン本を頂きました。感動です。


033 砂の栄冠 三田紀房　古里・岩手から直送の秋刀魚、美味しかった。
053 塾生★碇石くん 荒木 光　劇団四季さんの『ライオンキング』を観ました。絶対また行きます!
071 監獄学園 <プリズンスクール> 平本アキラ　洗濯機を掃除しました。
089 GTO パラダイス・ロスト 藤沢とおる　酒がめちゃくちゃ弱くなったもよう。肝臓かなー。

新連載! 生存本能丸出し学園コメディ!!

## 112 でぶせん
安童夕馬＋朝基まさし　このヒトが主役になる日が来るなんて。感慨深いです。（朝基）


157 セキセイインコ 和久井 健　デパートの催し物、北海道物産展は小田急がピカイチ。
175 放課後ミンコフスキー 青柳碧人＋帯屋ミドリ　念願のドイツ旅行。ノイシュヴァンタイン城、でかかった。（青柳）
193 セブン☆スター 柳内大樹　映画ばかり観てます。孤独ですが楽しいです。
211 トロピカル侍 そにしけんじ　今週は来年の手帳選びに夢中でした。
217 センゴク一統記 宮下英樹　『ライオンキング』の舞台観ました。世の中にこんな娯楽があったんですね。
237 バウンスアウト 東元俊也＋西条隆男　もう10月。（東元）
257 ハンツー×トラッシュ こばやしひよこ　スマイレージ。なぜこんなに愛しくかわいいのか…なぜこんなに自分を夢中にさせるんだろう。子供っぽくて愛くるしくて純粋で、でも一筋縄ではいかない感じ。高いパフォーマンス力と歌と伸び代。観ているとそわそわして興奮してくる。涙が出てくる。抱きしめたくなる。なんなんだろうこの気持ちは。
273 PACT〈パクト〉久慈進之介　窓を開けていたらカナブンが侵入してきました。飛んできたので物凄くびびりました。
291 πニャン 東 和広　矢島優也君のバタフライはすごいなあ。
297 オトノバ 河上大志郎　ほしいゲームが増えたのに本体がなくて困っています。
321 喧嘩稼業 木多康昭　特にないです。
341 カイジ 福本伸行　最近、体重が、高め維持で、困ってます!
365 至福の暴対レシピ 西条真二　最近よく食べます。育ち盛りのようです。
383 雪にツバサ 高橋しん　元スタッフさん須藤佑実先生の初単行本『流寓の姉弟』発売中です! 帯も描きました。

いますぐチェックだ!!
ヤングマガジン公式サイト「WEBヤンマガ」http://yanmaga.jp/
ヤンマガ公式 twitter https://twitter.com/magazine_young
YouTube ヤンマガチャンネル http://www.youtube.com/user/yanmagach
ヤンマガ公式 LINE@も近日開始予定!!

予約殺到！ ファースト写真集発売開始!!

# ナチュラル ボーン かわいすぎ！

「はじめて」づくしの初写真集が
大好評のひなこちゃん。
今回はいつもよりちょっとテンションを緩めて
〝しっとりひなこ〟を
写真集からはラストとなる
貴重なショット満載でお届け！
やっぱり美少女は、
どこから見てもかわいいぜ♥

# 佐野ひなこ
## HINAKO SANO

撮影／唐木貴央
スタイリスト●大橋みずな　ヘアメイク●宮本愛　ロケコーディネート● Teiji Nagashima（C.M. World）

19歳の19年間、
生まれた時から可愛すぎ、だったんだと思う

いつも以上にリラックス、いつも以上にナチュラルな
“ほんとうの“佐野ひなこ

HINAKO
SANO

ファースト写真集は
間違いなく決定版になる。

そして佐野ひなこは20歳の
セカンドステージへ。

## ファースト写真集
# 『Hinako』
## 大・絶・賛発売中!!

**発売記念イベント開催！**

**10月12日(日)**
**@ 東京・紀伊國屋書店 新宿南店**
**詳しくは下記ホームページで！**
http://www.kinokuniya.co.jp/c/store/Shinjuku-South-Store/

PROFILE
**生年月日◆** 1994年10月13日
**サイズ◆** T160 B84・W51・H83
**出身地◆** 東京都
**趣味◆** ひとり焼肉、美容、カードゲーム
**特技◆** 料理、なぞなぞ

INFORMATION
**【テレビ】**
日本テレビ系「地獄先生ぬ～べ～」(土)21:00～
※10月11日(土)スタート!
日本テレビ「ミュージックドラゴン」(金)深夜0:58～
**【雑誌】**
「ViVi」(講談社)専属ビューティー・ミューズ
**【ラジオ】**
文化放送「佐野ひなこがラジオしてる件。」
(月)23:30～(「レコメン!」内)
**【公式ブログ】**
「佐野ひなこオフィシャルブログ」http://ameblo.jp/sanohinako/
**【公式 Twitter】**
アカウント[@hinachimuu]でつぶやき中!

**公開期間終了迫る!**
**写真集オフショット**
**スペシャルムービー**
**10月13日(月)までの限定公開!!**
グラビアスタイル で 検索!

パソコン
スマートフォンで!

# WEB完結。

すべてネットとメールでお手続きいただけます。※1

## 電話連絡なし!

審査結果のお知らせなど、モビットからのご連絡はメールのみで、お電話でのご連絡はございません。

## 郵送物なし!

入会申込書などの契約書類はネットで交付するので郵送物がありません。また、お客様から送っていただく書類などもございません。

## ご利用もWEBで手続き

ネット上での振込キャッシングのお手続き後、最短3分※2でお客様の銀行口座にお振込いたします。なお、ご返済は口座振替となります。

※1 お申込みはパソコン及びスマートフォンで可能です。※2 平日9:00～14:50までに手続き完了の場合

【「WEB完結」をご利用いただける方は】　三井住友銀行、三菱東京UFJ銀行に普通預金口座をお持ちの方(お客様名義の口座に限ります)　その他、詳しくはHPをご覧ください。

http://035000.com

0120-03-5000　モビット　検索

お申込 → 10秒で審査結果表示

ケータイならいつでもどこでもご利用いただけます

※ご入力頂いた内容によっては、審査結果が出ない場合があります。

あなたの未来にリンクする

モビット

三井住友銀行グループ

●貸付利率／4.8%～18.0%(実質年率) ●限度額／500万円 ●担保・保証人／不要 ●ご利用対象／年齢満20歳～65歳の定期収入のある方 ●要審査 ●遅延利率／20.00%(実質年率) ●返済方式／借入後残高スライト元利定額返済方式 ●返済期間／(最長)7年 ●返済回数／(最大)84回 ●必要書類／運転免許証(お持ちでない方は健康保険証など) 株式会社モビット 東京都新宿区西新宿2-4-1 TEL:03-5908-0241 ●登録番号:関東財務局長(5)第01239号 ●日本貸金業協会会員 第002980号 ●日金協考査承認番号004775　貸付条件を確認し、借りすぎに注意しましょう。

日本貸金業協会　返済等でお悩みの方は日本貸金業協会貸金業相談・紛争解決センター 0570-051-051(受付時間9:00～17:30 休:土・日・祝日・年末年始)

全国に広がる“駅チカ”クリニック

# 包茎治療 増・大・早 相談

強く逞しく

プライバシー保護の観点から予約制で診察しています！
対応は男性スタッフのみで夜間診療も実施中！

治療時間は最短で30分程度！
熟練の医師による治療で患者様に負担をかけません！

| STEP 1 電話相談 予約 | STEP 2 診察 カウンセリング | STEP 3 治療 | STEP 4 支払い アフターケア |
|---|---|---|---|
| まずは、24時間対応のフリーダイヤルで相談・予約を。 | 診療・カウンセリングは、Dr.とのマンツーマン。恥ずかしくなく相談できます。 | 最先端の包茎治療は3種類。患者様の症状に応じた治療方法が適用されます。 | 不安が無い治療を受けていただくために、ノーストでは各種医療システムを完備。 |
| 電話で包茎治療の相談から、予約を入れていただければあなただけの時間を設定します。 | 予約すれば無料のカウンセリングが受けられます。あなたの症状に合った治療法を見つけることができるはず。 | 治療時間は40分程度。もちろん通・入院は不要ですから日常生活に支障はありません。<br>**亀頭のブツブツに注意！**<br>亀頭周辺や包皮にブツブツがある場合、尖圭コンジロームの疑いがあります。他人に感染する性病ですので、まずはご相談を。 | 無料のアフターケアを実施しています。また24時間対応のフリーダイヤルがありますから治療後の相談もOK。 |

## 安心の定額制

| | |
|---|---|
| 切らない治療 | 3万円 |
| 切る治療 | 7万円 |
| 増・相談 | 5万円 |

## 安心の明朗会計

| | |
|---|---|
| ブツブツ除去 | 1万円 |
| 早・相談 | 5万円 |
| 長・相談 | 15万円 |

※カウンセリングの際にご案内する以上の費用は一切かかりません。※手術代と薬代、アフターケア込みの料金です(消費税は別途)。

その他の治療費についてはHPで確認して下さい！

## 未成年者特別分割制度

最高24回払いの分割制度を用意しました。月々少額の支払いで包茎治療を受けることができます。もちろん秘密厳守。

365日24時間 男性スタッフ対応(携帯からでもOK！)

## 東京ノーストクリニック

FREEDIAL 0120-12-7411

メール相談(無料)は norst@norst.co.jpへ

包茎治療に関する詳細がわかる>>> ノースト 検索

WEB予約申込割引実施中!!

頭金・保証人なしで月々5000円からのクレジット申し込みが可能です！
VISA・MASTER・JCB・DC・ニコス・AMEX・ダイナース各種カード利用可能です。

あなたの街の東京ノーストクリニックはこちらです！

電話受付24時間年中無休
夜間診療実施中
www.norst.co.jp/

クリニック詳細はモバイルで！

※当院は自由診療の医院です。※学生割引制度、当院規定による交通費負担制度などのご用意もございます。詳しくはフリーダイヤルまでお問い合わせください。

# 包茎だけじゃない！ABC

長・大相談も受付中

## ABCクリニックが皆様に選ばれている理由（ワケ）

- 高い技術力
- 明朗会計
- 日帰り対応
- 土日祝も対応
- 減痛治療
- 電話相談
- カウンセリング
- 安心のアフターケア
- プライバシーの保護
- 全員男性スタッフ

| 包茎治療【切除術】5万円 | ワキガ・多汗症 5万円 | ED治療 2千円 | AGA治療 ※沖縄院のみ |
|---|---|---|---|

※料金には別途消費税が加算されます。

※ABCクリニックは公的保険適用外の自由診療クリニックです。※治療費は標準的な費用です。※患部の症状により料金が異なる場合がございます。
※料金の詳細はホームページに記載してありますのでご覧ください。

月々3,000円～治療可能です。（医療分割制度を利用された場合）※審査があります。

クレジットカード各種取り扱い JCB VISA MasterCard AMERICAN EXPRESS Diners Club

## 院のご案内

| 札幌 | 仙台 | 大宮 | 船橋 |
|---|---|---|---|
| 0120-270-060 | 0120-848-656 | 0120-560-477 | 0120-532-132 |
| 北海道札幌市中央区北3条西27丁目1-27 プストリア札幌ビル6F | 宮城県仙台市青葉区中央2-11-28 ひかくすビル3F | 埼玉県さいたま市大宮区宮町1-5-4 中西ビル6F | 千葉県船橋市本町5-2-15 佐野ビル3F |

| 新宿 | 神田 | 横浜 |
|---|---|---|
| 0120-357-600 | 0120-958-472 | 0120-958-473 |
| 東京都新宿区西新宿1-22-1 スタンダードビル6F | 東京都千代田区鍛冶町2-7-2 神田駅前ビル6F | 神奈川県横浜市西区南幸2-12-5 横幸ビル4F |

| 名古屋 | 梅田 | なんば | 広島 |
|---|---|---|---|
| 0120-958-474 | 0120-816-300 | 0120-958-475 | 0120-511-090 |
| 愛知県名古屋市中村区椿町14番12号 セントラルWEST名駅ビル8階 | 大阪府大阪市北区曽根崎2-15-24 曽根崎ビル3F | 大阪府大阪市浪速区難波中1-3-1B ウェストビル2F | 広島県広島市中区東白島町 8-15 八重洲ビル 5F |

| 高松 | 福岡 | 沖縄 |
|---|---|---|
| 0120-101-377 | 0120-958-476 | 0120-559-333 |
| 香川県高松市瓦町2-12-8 瓦町FIKAビル4F | 福岡県福岡市博多区博多駅前2-15-5 明和二万田ビル5F | 沖縄県那覇市おもろまち4-17-15 Aビル3F |

ABCクリニック 美容外科

各院共通 ●受付時間 午前10:00～午後8:00

ご不明な点や詳しい治療はHPへ！

ABCクリニック 検索

オンライン予約もこちらから！
WEB限定情報公開中
http://www.abc-clinic.com/

はじめての方なら

# アコムは金利0円

最大30日間

**対象条件** 最大30日間金利0円サービスは次の①、②の条件をすべて満たしたお客さまに適用いたします。

①アコムでのご契約がはじめての方

②返済期日「35日ごと」でご契約された方

※当社が不適当と判断した場合はサービスの対象外となる可能性があります。

●契約締結日の翌日から最大30日間*が金利0円期間となります。
＊ご利用開始日により、金利0円期間は異なります。

●金利0円期間終了の翌日から
通常金利（貸付利率［実質年率］4.7%～18.0%）が適用されます。

【キャッシングのご利用は】●ご融資額　1万円～500万円 ●貸付利率（実質年率）　4.7%～18.0% ●必要書類　運転免許証（交付を受けていない方は健康保険証等）※お借入総額により収入証明書（源泉徴収票等）が必要 ●返済方式　定率リボルビング方式 ●返済期間・回数　最終借入日から最長6年9ヵ月・1回～80回 ●遅延損害金（年率）　20.0% ●担保・連帯保証人　不要 ●要審査 アコム株式会社 本社 東京都千代田区丸の内2-1-1 TEL (03)5533-0811（代表）●登録番号 関東財務局長（11）第00022号 ●日本貸金業協会会員 第000002号 ●日全協考査承認番号 004761 貸付条件の確認をし、借りすぎに注意しましょう。

日本貸金業協会　返済等でお悩みの方は　日本貸金業協会貸金業相談・紛争解決センター 0570-051-051（9:00～17:30 土・日・祝日、年末年始を除く）

ネットから
**acom.jp/aa**

フリーコール
**0120-07-1000**
（ゼロナナ　イッセンバン）

三菱UFJフィナンシャル・グループ

アコム

# Hinako

sano hinako first photobook

YOUNG MAGAZINE 2014 No.45
Photo by Takao Tounoki

# Sano Hinako in L.A.

YOUNG MAGAZINE
2014 No.45
Photo by Takao Tounoki

# トレーニング計画 今日から変わる、カラダが変わる!

| バーベルセット | |
|---|---|
| 重量 | 特別価格(本体価格) |
| 30kg | 7,280円 |
| 50kg | 10,080円 |
| 70kg | 14,560円 |
| 100kg | 20,160円 |
| 140kg | 29,120円 |

| ダンベルセット | |
|---|---|
| 重量 | 特別価格(本体価格) |
| 20kg | 5,040円 |
| 30kg | 6,720円 |
| 40kg | 7,840円 |
| 50kg | 11,200円 |
| 60kg | 12,320円 |

バーベルセット・ダンベルセットは全てシャフト付

| バーベルセット | |
|---|---|
| 重量 | 特別価格(本体価格) |
| 30kg | 8,400円 |
| 50kg | 12,320円 |
| 70kg | 16,800円 |
| 100kg | 24,640円 |
| 140kg | 33,600円 |

| ダンベルセット | |
|---|---|
| 重量 | 特別価格(本体価格) |
| 20kg | 6,160円 |
| 30kg | 8,400円 |
| 40kg | 9,520円 |
| 50kg | 13,440円 |
| 60kg | 14,560円 |

バーベルセット・ダンベルセットは全てシャフト付

## 広い肩幅のスタイリッシュ・ボディをつくる

ラット運動による肩部の集中強化トレーニングが可能。

●トレーニングメニュー12種類
●背もたれ角度4段階調節可能

キングスセット(プレート別売)
サイズ:W130×D137×H205cm
特別価格22,500円(本体価格)

## 目指せ! 逆三角形のボディシルエット

●背もたれ角度4段階調節可能

キングofベンチ(プレート別売)
サイズ:W130×D137×H100~130cm
特別価格16,500円(本体価格)

## 省スペース・安定感抜群!

トレーニングベンチ
(プレート別売)
サイズ:W52×D126×H100cm
特別価格6,300円(本体価格)

## 低価格&コンパクトのマグネットバイク

●サドル高さ調節可能
●心拍数計測センサー
●運動時間
●スピード
●走行距離
●消費カロリー
●心拍数
単3電池2本使用
●ダイヤル式負荷調節

マグネットXバイク
サイズ:W41×D73×H112cm
特別価格15,000円(本体価格)

## 割れる腹筋。男らしい背筋

腹筋・背筋運動の定番ベンチ。

●コンパクト収納
●角度5段階調節可能

シットアップベンチ
サイズ:W56×D127×H123cm
特別価格3,400円(本体価格)

## ワンタッチでシットアップベンチに

●コンパクト収納

ハードベンチ(プレート別売)
サイズ:W62×D126×H85~105cm
特別価格12,500円(本体価格)

●シート角度2段階調節可能
●高さ調節可能

## 目的別、多彩なトレーニング

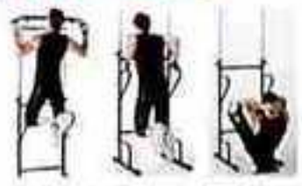

懸垂・腹筋運動でボディを引き締める。

●コンパクト収納

マルチジム
サイズ:W100×D115×H140~220cm
特別価格10,500円(本体価格)

## ベンチ置場に

スベリを防ぎ、床を保護します。

ベンチマット
サイズ:W200cm×D110cm×厚5mm
特別価格1,800円(本体価格)

打ち応え十分! 倒れる心配無用!

第27代WBA世界ライトフライ級チャンピオン、
第21代WBA・第13代WBC世界ミニマム級統一チャンピオン
井岡一翔選手(井岡ボクシングジム所属)

## 一発の集中力が頂点を極める!

ヒット商品

ファイティングバッグ
サイズ:φ40×H180×土台60cm
特別価格18,500円(本体価格)
●高級レザー使用
●打撃本体には多重構造ウレタンを使用

パンチングボール別売
1,900円(本体価格)

自宅で本格ボクササイズ

サンドバッグスタンド
サイズ:W100×D138×H200cm
特別価格10,500円(本体価格)
重いパンチや激しい踊りにも対応する安定感のある構造。

〈サンドバッグ別売〉

バッグ打ち練習に最適!

トレーニンググローブ
サイズ:フリー カラー:黒・赤
特別価格1,400円(本体価格)

サンドバッグ・ハードタイプ
①(150cm)特別価格 8,500円(本体価格)
②(130cm)特別価格 7,000円(本体価格)
③(100cm)特別価格 5,500円(本体価格)

ファイティングロード・ショップ
フィットネスプラザ

実際に商品を確かめて、その場でお買い求めいただけます。

会員登録でお得なポイントサービス

☎06-6147-4664
営業時間
11:00~20:00
定休日
毎週水曜、第3木曜
※祝日の場合は営業します。
アクセス
〈地下鉄谷町線〉
長原駅4号出口徒歩1分
〈近畿自動車道〉
長原ICより1分
大阪市平野区長吉長原3-17-12-1F


株式会社ファイティングロード
〒547-0044
大阪市平野区平野本町2-4-19
http://www.fightingroad.co.jp
PC、ケイタイからもご注文OK!


ご注文はTEL・FAX・ハガキで

0120 FreeDial 0120-668-335
FAX.06-6795-1303
Eメールでのお申込み shop@fightingroad.co.jp
受付時間 AM9:00~PM8:00 (年中無休)

ファイティングロード 検索
http://www.fightingroad.co.jp

ご利用OK VISA MasterCard AMEX JCB NICOS

●代金は商品到着時、配達員にお支払い下さい。●表示価格には送料・消費税は含まれておりません。●返品・交換は未開封に限り、到着後7日以内可(送料はお客様負担になります)●全商品に生産物賠償保険付●お客様の個人情報は、商品およびカタログの発送以外には使用致しません。

ヤングマガジン

NO. 45

表紙&
巻頭グラビア
白石麻衣&
生田絵梨花

使い捨てカミソリで
ヒリヒリしない!?

カミソリ負け
ゼロ保証
満足しなければ、
全額返金いたします。

新デザイン
肌への刃の圧力を50%カット*
もっと深そり、もっと快適に*

Gillette™ ジレット マッハシンスリー ターボ
MACHSYN3
TURBO

+2つの進化:
潤滑剤アップ
+大きくなったスキンガード***

替刃1コ付
本体に装着済

極薄刃

ジレット マッハシンスリーなら、
替刃ひとつで30日*、
いい剃り心地。

*試験者のシェービング回数及び頻度による

Gillette®

マッハシンスリー 検索

全額返金キャンペーン応募締切はご購入の翌日から30日の消印有効。
詳しくは http://www.gillette.com/ja/jp/products/razors/machsyn3-turbo.aspx

P&G フロクター・アント・ギャンブル・ジャパン株式会社
〒658-0032 神戸市東灘区向洋町中1丁目17番地

ヤングマガジン10月20日号
平成26年10月20日発行(毎週月曜日発行)
(10月6日発売)第35巻第53号通巻1798号
編集人・吉田昌平 発行人・森田浩章 発行所・㈱講談社
〒112-8001 東京都文京区音羽2-12-21
問い合わせ番号は目次をご覧下さい

定価
340
円
本体
315
円

講談社

雑誌 28883-10/20

4910288831042
00315

©講談社 2014
凸版印刷 Printed in Japan